



Verkaufshandbuch

F4

2023/2024 gültig ab AE 01.07.2023





Übersicht Programme

LAGUNA
HIGH LINE









	high line 250	
	high line 200	
	high line 150	

LAGUNA
DESIGN LINE









Organic

	Laola mit Gästebad	
	Wings mit Gästebad	
	kera.round	
	Loft mit Gästebad	

Straight

	Life plus mit Gästebad	
	Manhattan mit Gästebad	
	Magic	
	Magic grifflos	
	Waschtischunterschränke für Marken-Waschtische	
	Waschtischunterschränke grifflos für Marken-Waschtische	
	Feo mit Gästebad	
	kera.time mit Gästebad	

planbar

	modern classic	Organic
	Reflex mit Gästebad	
	Neo	
	Platino 2.0	
	Platino 2.0 Mindertiefe	
	Ergänzungsschränke	
	Ergänzungsschränke grifflos	
	Ergänzungsschränke Industrial Design	
	Flächenspiegel	
	Einbauspiegelschränke	
	Spiegelschränke (doppelt verspiegelt)	
	Spiegelschränke (einfach verspiegelt)	

LAGUNA
EASY LINE

	brio mit Gästebad	
	joy mit Gästebad	
	pronto	
	facto	
	kera.home mit Gästebad	

	Zubehör	
--	---------	--

Technische Hinweise & Waschtischübersichten

Auf den folgenden Seiten finden Sie, neben einer Programmübersicht, Übersichten zu den Dekoren, Waschtischbreiten, Waschtischmaterialien und optionale Sonderanfertigungen bei Waschtischen. Zusätzlich werden Erklärungen zu unseren verbauten Materialien, Montage- und Pflegehinweise, Hinweise zu Gütevereinbarungen, Hinweise zum „Industrial Design“, eine Übersicht der Griffvarianten, Hinweise zu Maserungsverläufen und eine Symbolerklärung gegeben.

Ausgezeichnete Qualität

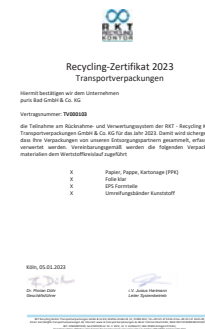

Übersicht Waschtischmaterialien

Material	Mineralguss	STONEPLUS	Keramik	Glas	Keramikplatten
high line 250		X		X	
high line 200			X		X
high line 150			X		
Laola		X		X	
Wings		X		X	
kera.round			X		
Loft		X			
Life plus		X		X	
Manhattan	X	X		X	
Magic			X		
Feo		X	X		
kera.time			X		
modern classic		X			
Reflex		X			
Neo		X			
Platino 2.0	X	X	X	X	X
brio	X				
joy	X				
pronto			X		
facto	X		X		
kera.home			X		

ACHTUNG:
Technische Änderungen, Maßtoleranzen, Irrtümer sowie drucktechnisch bedingte Fehler & Farbabweichungen bleiben dem Hersteller vorbehalten & berechtigen nicht zur Reklamation.

Übersicht Waschtischbreiten

Breite in mm Programm	600	700	800	900	1000	1100	1200	1300	1400	1500	1600	1700	1800
high line 250	X			X			X		O				
high line 200	X			X			XO		XO				
high line 150	X		X		XO		XO						
Laola				X			X		X				O
Wings				X			X		X				
kera.round	X		X		X		X						
Loft		X		X			X		XO				
Life plus	X			X			XO		XO				
Manhattan				X			XO		XO		O		
Magic*	X	X	X	X	X		XO			O			
Feo	X	X	X	X	X		XO						
kera.time	X		X	X			X						
modern classic°		X	pb.	pb.	X	pb.	pb.	X	pb.	pb.	pb.	O	pb.
Reflex°			X	pb.	X	pb.	X	pb.	pb.	pb.	pb.	O	pb.
Neo		X		pb.	pb.	pb.	pb.	pb.	pb.	pb.	pb.		
Platino 2.0°	X	pb.	pb.	pb.	pb.	pb.	pb.	pb.	pb.	pb.	pb.	pb.	pb.
brio				X			X						
joy		X		X			X		XO				
pronto		X			X		X		XO			XO	
facto		X			X		XO						
kera.home	X		X	X			X						

Je nach Programm können die hier angegebenen Maße geringfügig abweichen. Die genauen Maße entnehmen Sie bitte der Typenliste.

*Keramikwaschtische auch noch in Zwischengrößen erhältlich.

°Planungsprogramm = millimetergenaue Waschtischplanungen möglich

X = Einzelwaschtisch

O = Doppelwaschtisch

pb. = planbar (Weitere Breiten möglich)

Übersicht optionale Sonderanfertigungen bei Waschtischen

Anfertigung Programm	mit 3-Loch- bohrung	ohne Hahn- lochbohrung*
high line 250	SG	SG
Laola	S	SG
Wings		SG
Loft	S	S
Life plus	SG	SG
Manhattan	SG	SG
Feo	S	S
modern classic	S	S
Reflex	SG	SG
Neo	S	S

Bitte beachten Sie die verlängerte Lieferzeit und den Aufpreis!
*nicht kombinierbar mit CLOU-Ab- und Überlaufsystem
S = STONEPLUS G = Glas

ACHTUNG:

Technische Änderungen, Maßtoleranzen, Irrtümer sowie drucktechnisch bedingte Fehler & Farbabweichungen bleiben dem Hersteller vorbehalten & berechtigen nicht zur Reklamation.

Übersicht Waschtischunterschrankhöhen

Höhe in mm	160	240	320	440	480	520	560	640	720
high line 250							X		
high line 200					X				
high line 150							X		
Laola					X				
Wings					X				
kera.round					X				
Loft					X				
Life plus							X		
Manhattan					X				
Magic					X	X			
Feo								X	
kera.time					X				
modern classic					X			X	
Reflex		X	X		X		X		
Neo							X		
Platino 2.0	X	X	X		X		X		
brio					X				
joy					X				
pronto				X					
facto					X				X
kera.home					X				

Übersicht Gästebäder Waschtischbreiten

Breite in mm	500	504	506	512	512	512	530	606	612	606	620	606	612	653	666	920	1220
Tiefe in mm	365	255	305	454	345	330	310	350	337	401	400	448	395	365	410	400	400
Laola										X							
Wings												X					
Loft				X													
Life plus											X					X	X
Manhattan								X									
Feo		X	X														
kera.time	X																
Reflex						X											
Platino 2.0°													X	X	X		
brio									X								
joy					X												
kera.home	X																

ACHTUNG:

Technische Änderungen, Maßtoleranzen, Irrtümer sowie drucktechnisch bedingte Fehler & Farbabweichungen bleiben dem Hersteller vorbehalten & berechtigen nicht zur Reklamation.

Übersicht Front- & Korpusdekore

Front- & Korpusdekor	Betonoptik	Steingrau matt	Stahl Dunkel matt	Cosmos Grey matt	Edelweiß/ Weiß matt	Quarzgrau matt	Titangrau matt	Anthrazit hgl.	Polarweiß/ Weiß hgl.	Hacienda Schwarz	Hacienda grau*	Charleston Eiche	Eiche Natur NB.	Eiche Schwarz	Eiche Sand	Halifax Eiche	Cardiff Eiche	Charleston Eiche Dunkel	Cuneo Eiche Braun	Cuneo Eiche Natural
high line 250	X			X	X	X	X		X				X	X	X	X	X	X	X	X
high line 200	X			X	X	X	X		X				X	X	X	X	X	X	X	X
high line 150	X			X	X	X	X		X				X	X	X	X	X	X	X	X
Laola		X		X	X	X	X	X	X			X	X		X			X		
Wings		X		X	X	X	X	X	X			X	X		X			X		
kera.round		X		X	X	X	X	X	X			X	X		X			X		
Loft		X		X	X	X	X	X	X			X	X		X			X		
Life Plus	X	X		X	X	X	X	X	X	X	X	X	X	X	X	X	X	X	X	X
Manhattan	X	X		X	X	X	X	X	X	X	X	X	X	X	X	X	X	X	X	X
Magic	X	X		X	X	X	X	X	X	X	X	X	X	X	X	X	X	X	X	X
Feo	X	X		X	X	X	X	X	X	X	X	X	X	X	X	X	X	X	X	X
kera.time	X	X		X	X	X	X	X	X	X	X	X	X	X	X	X	X	X	X	X
modern classic		X		X	X	X	X	X	X			X	X		X			X		
Reflex	X	X		X	X	X	X	X	X	X	X	X	X	X	X	X	X	X	X	X
Neo	X	X		X	X	X	X	X	X	X	X	X	X	X	X	X	X	X	X	X
Platino 2.0	X	X		X	X	X	X	X	X	X	X	X	X	X	X	X	X	X	X	X
brio				X					X			X	X		X					
joy		X		X	X	X		X	X			X	X		X					
pronto	X		X						X						X	X	X		X	X
facto				X	X				X			X	X		X					
kera.home	X	X		X	X	X	X	X	X	X	X	X	X	X	X	X	X	X	X	X

Bitte entnehmen Sie die Dekornummer der entsprechenden Typenliste.
 Ein Dekor kann je nach Programm unterschiedliche Dekornummern haben.
 *Dekor läuft Ende des Jahres 2023 aus.

Waschtischmaterialien

Porzellankeramik - Waschtischplatten

Natürliche, sorgfältig ausgewählte Rohstoffe werden durch einen Prozess der Synthetisierung (oberhalb von 1200°) zu einem Produkt von sehr hoher physikalisch-mechanischer Leistung. Es besitzt eine hochverdichtete und homogene Oberfläche. Das Material zeichnet sich aus durch seine Alkali- und Chemikalienbeständigkeit, ist farbbeständig, besitzt eine hohe Farbechtheit, lässt sich leicht reinigen, ist feuerfest und hoch resistent gegen Verkratzungen.

ACHTUNG:
 Technische Änderungen, Maßtoleranzen, Irrtümer sowie drucktechnisch bedingte Fehler & Farbabweichungen bleiben dem Hersteller vorbehalten & berechtigen nicht zur Reklamation.

Porzellankeramik - Waschtischplatten

- Reinigung & Pflege:

Entfernung von leichten Flecken und Abdrücken:

Mittels feuchtem Tuch und neutralem Reinigungsmittel, z.B. Allesreiniger, Glasreiniger (auf Alkoholbasis und ohne Silikone!) oder milder Essigreiniger; Reinigungsmittel mit klarem Wasser abspülen



Mineralguss

Mineralguss ist der technische Begriff für einen Werkstoff, der aus mineralischen Füllstoffen wie Quarzsand oder Gesteinsmehl und einem Bindemittel (Polyester- oder Epoxidharz) besteht. Das Material wird in Formen gegossen. Der fertige Waschtisch ist mit einer 1-2 mm dicken, farbgebenden Schicht aus Polyesterharz (Gelcoat) überzogen. Dieses Material verleiht dem Waschtisch seine glänzende Oberfläche. Waschtische aus Mineralguss haben eine porenfreie Oberfläche und vermitteln durch ihre geringe Wärmeleitfähigkeit beim Kontakt mit der Haut ein angenehm warmes Gefühl. Sie sind belastbar, relativ bruchsicher und resistent gegenüber den meisten handelsüblichen Haushaltsreinigern oder Aceton.

- Reinigung & Pflege:

Nutzen Sie zur Reinigung keine Mikrofasertücher!

Mineralguss sollte nur mit einem weichen Schwamm/Tuch und sandfreien Flüssigkeitsreinigern oder dem Cramer Spezialreiniger „Mineral-Star“ und Mineralgussreinigern gepflegt werden.

- Reparatur:

Feine Kratzer lassen sich mit dem Cramer Acryl-Star entfernen. Der Reparaturlackstift und das Reparatur-Set sind eingeschränkt geeignet, es können unter Umständen Farbabweichungen auftreten.



STONEPLUS®

Dieses Waschtischmaterial wurde konzipiert auf der Grundlage einer modifizierten Polymerbasis, dank derer die Waschbecken langlebiger und widerstandsfähiger sind als Standard-Mineralgussbecken. Zudem zeichnen sich das Waschtischmaterial auch durch die glatte und warme Oberfläche, die Beständigkeit gegen Temperaturschwankungen und UV-Strahlung, die Flecken- und Anschlagsbeständigkeit und die einfache Reparierbarkeit aus.

- Reinigung & Pflege:

Die ultrahygienische Oberfläche ermöglicht ein einfaches Reinigen. Sie sollte nur mit einem weichen Schwamm/Tuch und sandfreien Flüssigkeitsreinigern oder dem Cramer Spezialreiniger „Mineral-Star“ und Mineralgussreinigern gepflegt werden.

- Reparatur:

Die zusätzliche Beschichtung schützt den Mineralguss-Waschtisch obendrein vor Beschädigungen. Bei großen Schäden kann aber auch ein Reparatur-Set genutzt werden.



ACHTUNG:

Technische Änderungen, Maßtoleranzen, Irrtümer sowie drucktechnisch bedingte Fehler & Farbabweichungen bleiben dem Hersteller vorbehalten & berechtigen nicht zur Reklamation.

Keramik

Glasierte Keramik ist sehr strapazierfähig, hitzebeständig und kratzfest. Die glatte und pflegeleichte Oberfläche ist unempfindlich gegenüber handelsüblichen Reinigungsmitteln und ideal geeignet für Bad und WC. Herabfallende harte Gegenstände können zu Rissbildungen und Beschädigungen der Oberfläche führen. Auch können Gebrauchsgegenstände aus Metall Abriebspuren hinterlassen. Diese grauen Striche, die Risse sehr ähnlich sind, können aber mit einem Spezialreiniger einfach entfernt werden, ohne dass die Glasur angegriffen wird.

- **Reinigung & Pflege:**

Es können handelsübliche Bad- oder Essigreiniger genutzt werden. Für eine schonende und zugleich gründliche Reinigung empfehlen wir den Email-Star von Cramer. Metallabrieb ist am effektivsten mit dem Wannen-Gummi von Cramer zu entfernen.

- **Reparatur:**

Kleinere Beschädigungen lassen sich mit dem Cramer Reparatur-Lackstift, größere Schlagschäden am Beckenrand mit dem Reparatur-Set reparieren. Spannungs- und Haarrisse können leider nicht repariert werden.



Glas

Glas (von germanisch glasa = Glänzendes) ist das Ergebnis eines Prozesses, bei dem ein Gemisch aus Quarzsand, Soda, Pottasche, Kalk und weiteren Hilfsstoffen bei hohen Temperaturen geschmolzen wird. Abhängig von Herstellungsverfahren und Zusatzstoffen erstarrt die Schmelze zu Glas mit unterschiedlichsten Eigenschaften. Glas ist ein sehr harter, widerstandsfähiger Werkstoff und leicht zu reinigen. Glas-Waschtische bestehen aus Floatglas. Diese beliebte Glasvariante bietet viele Vorteile, so bilden sich bei Floatglas praktisch keine Blasen, Schlieren oder andere Einschlüsse. Es ist sehr bruchstark und nicht anfällig für Kratzer.

- **Reinigung & Pflege:**

Glas-Oberflächen sollten nur mit neutralen Reinigungsmitteln, Glas-Spezialreinigern wie dem Cramer Duschglas-Reiniger, Spiritus oder Seife gereinigt werden.

- **Reparatur:**

Gebrochenes Glas ist nicht reparabel. Tiefere Kratzer können bei bestimmten Glasarten mit Spezialmaschinen herausgeschliffen und poliert werden. Die Lackierung unterhalb des Waschtisches kann mithilfe eines Reparatur-Sets ausgebessert werden.



Qsolid

Dieses Waschtischplattenmaterial hat einen Quarzanteil von mehr als 90%, was dem Material eine außergewöhnliche Härte und Widerstandskraft verleiht. Die Quarzartikel werden in verschiedenen Körnungsgrößen geschichtet, verpresst und unter Wärmeeinsatz verdichtet. So entsteht eine Arbeitsplatte aus Quarz mit bakteriostatischem Hygieneschutz.

- **Reinigung & Pflege:**

Zum Beseitigen von Schmutz, Ölen und Fetten empfehlen wir den Spiegelschaum in Verbindung mit dem Badpflegetuch von Cramer. Hartnäckige Verschmutzungen können Sie mit der Acryl/Emailpaste von Cramer entfernen.



ACHTUNG:

Technische Änderungen, Maßtoleranzen, Irrtümer sowie drucktechnisch bedingte Fehler & Farbabweichungen bleiben dem Hersteller vorbehalten & berechtigen nicht zur Reklamation.

Montage- und Pflegehinweise

- Beachten Sie bitte die Pflege- und Montagehinweise (enthalten im Montagezubehörkarton). Des Weiteren erhalten Sie die benötigten Informationen bei Ihrem Fachhändler oder auf unserer Internetseite www.laguna-badwelten.de.
- Alle Montage-, Elektro- und Wasserinstallationen müssen von fachkundigem Personal ausgeführt werden. Elektroinstallationen nach DIN VDE 0100-701 (VDE 0100-701):2008-10) Elektrifizierte Spiegelschränke / Flächenspiegel müssen von der Nasszelle einen Mindestabstand von 600 mm aufweisen. Die Sicherheitsvorschriften und Normen der jeweiligen Länder sind zu beachten.
- Sicherheitshinweis: Bei nicht fachgerechter Wandbefestigung besteht ein Verletzungsrisiko durch Herabfallen des Möbels. Vor der Montage der Möbel an der Wand ist die Wandbeschaffenheit zu prüfen, da die mitgelieferten Befestigungsmittel nur für Beton der Druckfestigkeitsklasse C20/25 und Festmauerwerk vorgesehen sind. Bei abweichenden Wandaufbauten, die spezielle Befestigungsmittel erfordern, empfehlen wir eine Beratung durch den Fachhandel oder die Montage durch eine fachkundige Person. Beachten Sie, dass im Befestigungsbereich keine Elektroinstallationszonen und keine Ver- und Entsorgungsleitungen vorhanden sein dürfen und dass die Wand im gesamten Bereich des Möbels plan ist.
- Sicherheitshinweis: Bei nicht fachgerechter Befestigung besteht ein Verletzungsrisiko durch Herabfallen des Kosmetikspiegels. Die Haftung der Saugflächen muss bei Erstmontage fachlich und in einem angemessenen Zeitraum und nach jeder Reinigung überprüft werden. Eine Gewährleistung für das Herunterfallen von Kosmetikspiegeln mit Saugbefestigung ist ausgeschlossen, da die Person, die den Sauger befestigt, für die korrekte Anbringung und die Prüfung der Saugfläche verantwortlich ist.
- Schützen Sie alle Fugen die dauerhaft mit Wasser in Berührung kommen mit neutralvernetztem Silikon. Alle Silikonfugen sind Wartungsfugen und müssen ggf. nach einigen Jahren erneuert werden.
- Grundsätzlich neutralvernetztes Silikon bei Verklebungen / Arretierung von Waschbecken an Möbelteilen einsetzen.
- Bei Möbeln, die direkt an einer Wanne oder Dusche stehen, ist ein Mindestabstand von 600 mm vorgeschrieben oder die Montage einer Duschaabtrennung notwendig.
- Bei der Installation der Armaturen beachten Sie bitte die Überlaufklasse des Waschbecken nach DIN EN 14 688. Verwenden Sie Armaturen und Ablaufgarnituren nach DIN 274-1-2 und DIN EN 31.
- Alle Artikel mit Schutzfolien (Türen, Seiten, usw.) erst 48 Stunden nach dem Entfernen der Schutzfolie reinigen.
- Beim Wassereinlassen in die Waschbecken vermeiden Sie Temperaturschocks. Die einfließende Wassertemperatur darf 55 Grad Celsius nicht überschreiten.
- Die Abmessungen von Waschbecken unterliegen den üblichen, materialspezifischen Maß- und Ebenheitstoleranzen für Bauwerkstoffe, anlehnend an die DIN 18202.

ACHTUNG:

Technische Änderungen, Maßtoleranzen, Irrtümer sowie drucktechnisch bedingte Fehler & Farbabweichungen bleiben dem Hersteller vorbehalten & berechtigen nicht zur Reklamation.

- Die regelmäßige, schonende Reinigung von Holz-, Kunststoff-, Chrom-, Keramik-, Mineralgussoberflächen, usw. ist der wesentliche Faktor für die Langlebigkeit des Badmöbels. Verwenden Sie zum Reinigen nur schonende Reinigungsmittel (1%ige Seifenlauge, Feinreinigungsmittel) und ein weiches, rückstandsfreies Baumwolltuch (keine aggressiven Reiniger, wie Abflussreiniger, Bleichmittel, Chrom- / Edelstahlreiniger, Scheuermittel, Stahlwolle, Topfreiniger, Microfasertücher, usw. einsetzen). Weitere Anleitungen / Hinweise finden Sie unter www.laguna-badwelten.de.
- Die meisten Kosmetika, wie Creme, Dauerwell-, Tönungsflüssigkeiten, Haarspray, Nagellacke, Öle (Fette) usw. enthalten sehr aggressive Substanzen, die die Oberflächen optisch verändern können. Diese aggressiven Flüssigkeiten sofort abwischen und sauber nachspülen. Weitere Anleitungen / Hinweise finden Sie unter www.laguna-badwelten.de.
- Überströmendes Wasser vermeiden bzw. die Holz, Kunststoff-, Lackoberflächen sofort trocken wischen.
- Je nach Region ist die Wasserqualität sehr unterschiedlich (z.B. der Kalkgehalt). Bitte berücksichtigen Sie dies bei den Reinigungsabständen. Alle Kalkflecken sind sofort abzuwischen.
- Spiegel mit einem weichen, feuchten Tuch reinigen. Wasser an den Kanten sofort abwischen.
- Regelmäßiges, bedarfsgerechtes Lüften vermeidet Kondenswasser, Schäden und Schimmelbildung.
- In punkto Werterhaltung unterstützt Sie auch die Fa. Cramer (Experten für sanitäre Pflege), sowie die Stiftung Warentest, die in ihren Büchern (Möbel kaufen) wichtige Informationen zur Pflege von Badmöbeln beschreibt. Weitere Anleitungen/ Hinweise finden Sie unter www.cramer.de.

Gewährleistungshinweise

- Bei mangelhafter Pflege, unsachgemäßer Montage und für den normalen sachgemäßen Verschleiß wird grundsätzlich keine Gewährleistung übernommen.
- Prüfen Sie direkt nach Erhalt der Ware und vor der Montage die Vollständigkeit und die Beschaffenheit der angelieferten Artikel. Spätere Reklamationen in Bezug auf direkt feststellbare Mängel werden nicht anerkannt.
- Die Montage und die Installationen (Wasser, Strom usw.) müssen durch fachkundige Personen erfolgen. Bei nicht fachgerechter Montage und Installation besteht ein Verletzungsrisiko und ggf. Lebensgefahr.
- Dekore oder stark reflektierende Oberflächen können bei unterschiedlichen Lichtverhältnissen in der farblichen Wahrnehmung von der Ausstellungsware und von den Fotos abweichen.
- Für auswechselbare Verschleißteile und Leuchtkörper (z.B. Abdeckung Clou-System, etc.) beträgt die Gewährleistung 6 Monate.

ACHTUNG:

Technische Änderungen, Maßtoleranzen, Irrtümer sowie drucktechnisch bedingte Fehler & Farbabweichungen bleiben dem Hersteller vorbehalten & berechtigen nicht zur Reklamation.

Gütevereinbarungen

Wir überprüfen und bewerten permanent unsere Produkte und Dienstleistungen nach den aktuellsten europäischen Qualitätsstandards:

- Sicherheit und Emission
 - Goldenes M nach RAL GZ 430/2 Küche Bad
 - CE Konformität der Beleuchtungen und Waschbecken
- Spiegel und Glas
 - Alle Spiegelflächen und -türen entsprechen in ihrer Güte und in den Prüfbewertungsverfahren den Qualitätskriterien der DIN EN 1036. Güte und Qualitätskriterien, die der DIN EN 1036 entsprechen, sind keine Reklamationen.
- Installationsanwendungen (Wasser)
 - Für die Installationen von Waschbecken und Armaturen sind die Abmessungen und Abflusswerte (Überlauf, Ablauf) der DIN EN 274 und für Waschbecken die DIN EN 14 688 und der DIN EN 31 zwingend zu beachten.
- Keramische und mineralische Werkstoffe (Ablageplatten, Waschtische und -becken)
 - Aufgrund der durch die Eigenart der keramischen-mineralischen Technologie bedingten Formabweichungen bei Waschbecken, werden unsere Produkte nach den Gütevereinbarungen der DIN 18202 (Tabelle 3, Zeile 3) und den Sichtprüfungen nach RAL GZ 430/2 Küche Bad produziert und permanent überprüft.
 - Ebenheits- und Maßtoleranzen, die den Gütevereinbarungen der RAL-GZ 430/2, der DIN EN 438-, der DIN 18202, dem PU-Standard 19-11-21 nach der Richtlinie STD-19-12-20 Richtlinie zur Bewertung der Oberfläche von Waschbecken entsprechen, stellen keine Reklamationsgründe dar.
 - Die Güteermkmale bezüglich des materialspezifischen Verzuges (konvex und konkav) bei den Trocknungsprozessen bei der Herstellung der Waschbecken werden anlehnend an die DIN 18202 (Tabelle 3, Zeile 3) bewertet. Siehe Richtlinie für materialspezifische und produktionsspezifische Toleranzen von Waschbecken.

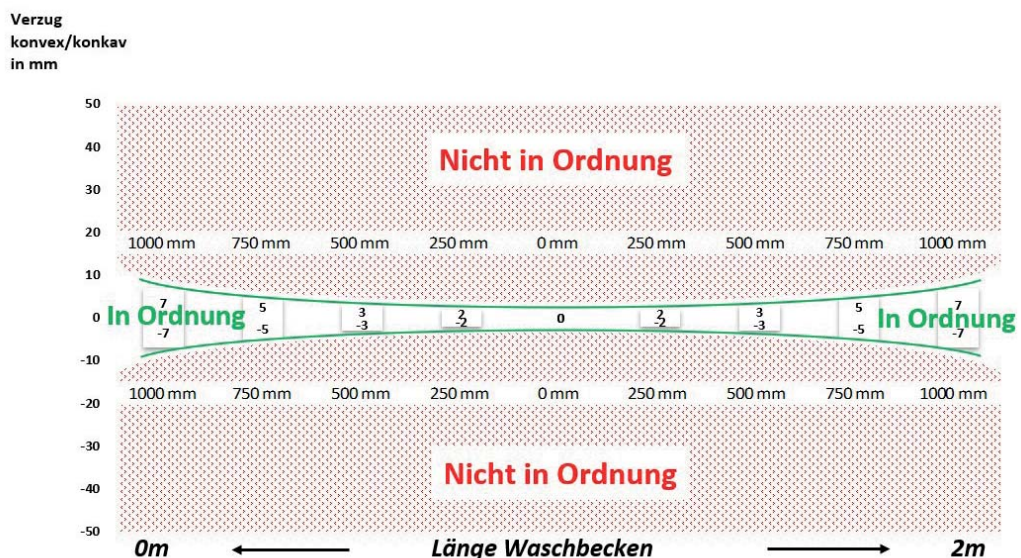

ACHTUNG:

Technische Änderungen, Maßtoleranzen, Irrtümer sowie drucktechnisch bedingte Fehler & Farbabweichungen bleiben dem Hersteller vorbehalten & berechtigen nicht zur Reklamation.

- Für die Güteigenschaften der Oberfläche wird folgende Lehre nach PU-Standard 19-11-21 eingesetzt.

Lehre zur Bewertung der Oberfläche nach PU-Standard 19-11-21

Dellen, Pickel etc.

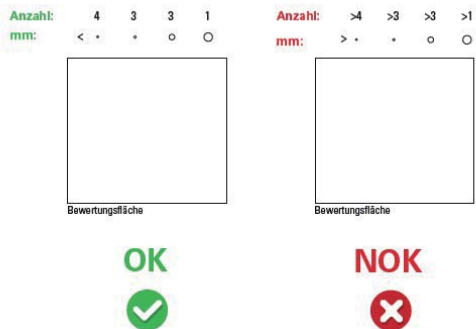

Einschlüsse

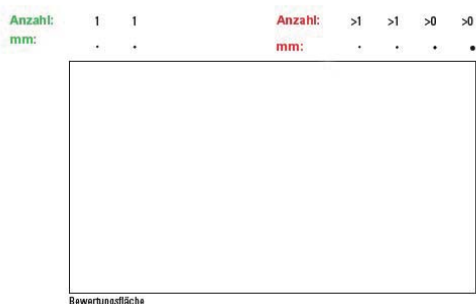

- Für die Bewertung kann im Bedarfsfall die Lehre bei uns angefordert werden. Diese wird Ihnen dann auf dem Postweg zugestellt. Wer die Lehre sofort einsetzen will, kann die Lehre von der Internetseite als pdf.- Datei herunterladen und sofern möglich auf einer Folie* ausdrucken.

Keine Haftung für Fehldrucke und Druckerschäden

- Holzwerkstoffe
 - Gütevereinbarungen und den Sichtprüfungen nach RAL GZ 430/2 Küche Bad
 - Gütevereinbarungen für Bauteile Feuchträumen (50% bis 85% rel. Luftfeuchte)

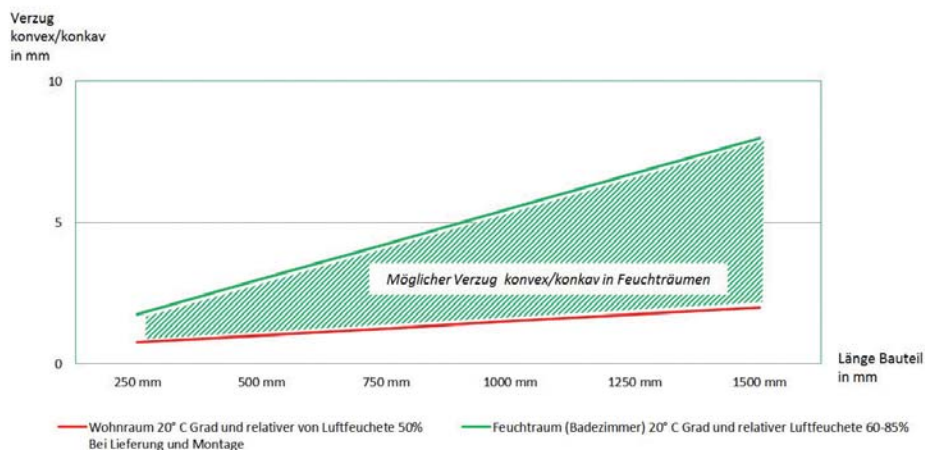

ACHTUNG:
 Technische Änderungen, Maßtoleranzen, Irrtümer sowie drucktechnisch bedingte Fehler & Farbabweichungen bleiben dem Hersteller vorbehalten & berechtigen nicht zur Reklamation.

- Oberflächen
 - Gütevereinbarungen und den Sichtprüfungen nach RAL GZ 430/2 Küche Bad
- Sichtprüfungen (Inaugenscheinnahmen) werden unter wie folgt durchgeführt:
 - Beurteilung des harmonischen Gesamteindrucks Abstand ca. 2 – 3 m
 - Beurteilung von Details Abstand ca. 0,7 m
 - Beurteilungsgrundlage: Normalsichtige Augen, diffuses Tageslicht (ohne direkte Sonnen- oder künstliche Lichteinstrahlung)
 - Anerkannt werden nur Reklamationen die nach den Sichtprüfungen der RAL GZ 430/2 Küche Bad geprüft wurden.
 - Für die Sichtprüfung haben die Beleuchtungsstärke 1000 bis 2000 Lx und die Lichtart D 6500° Kelvin zu betragen.
 - Kontraststellen (Oberflächenfehler):
 - Als Kontraststellen gelten Abweichungen von Farbe und Struktur, wie Flecken, Schmutz, Fremdkörpereinschlüsse (Öl, Ruß, Insekten u. dgl.), sowie sonstige Auf- und Einpressungen. Sie dürfen unter nachfolgenden Bedingungen (Bild unten) nicht sichtbar sein.
 - Anerkannt werden nur Reklamationen die nach den Sichtprüfungen der RAL GZ 430/2 Küche Bad geprüft wurden.

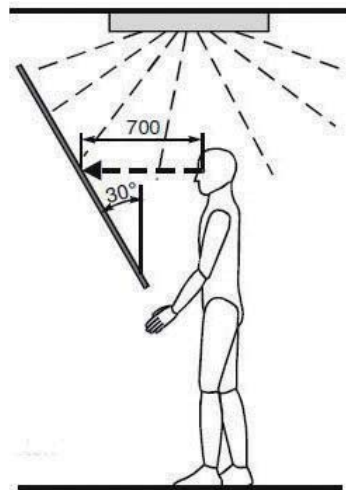

- Lichtreflexionen von Hochglanz-, Metallic- und Perlmutteroberflächen
 - Bei den oben genannten Oberflächen können die Badmöbel bei unterschiedlichen Lichtverhältnissen anders wahrgenommen werden. Das kann zu Abweichungen bei der individuellen Beurteilung führen. Die Lichtverhältnisse bei einer Ausstellung sind in der Regel anders als die Lichtverhältnisse im Badezimmer, so dass die Materialien bei anderen Licht- und Umgebungsverhältnissen unterschiedlich reflektieren können.
 - Für derartige Reflexionen kann kein Bearbeiter von industriell gefertigten Möbelwerkstoffen eine Gewährleistung übernehmen, da er die Lichtverhältnisse vor Ort nicht kennt und nach Industriestandards produziert.
- Gebrauchsspuren
 - Gebrauchsspuren sind normal und stellen keine Reklamation dar. Dazu zählen die Kratzer von Schmuck, die Spuren von Haarspray, die Verfärbungen aufgrund mangelhafter Reinigung, die Schlieren von falschen Reinigungstüchern und -mittel, die Schlieren/ Kratzer von steinigem Schmutz oder die mangelhafte Pflege der Chromanschlüsse an den Armaturen und den Siphonanschlüssen.
Damit die Badanlage ihren Charme behält, beachten Sie bitte unsere Pflegehinweise.

ACHTUNG:

Technische Änderungen, Maßtoleranzen, Irrtümer sowie drucktechnisch bedingte Fehler & Farbabweichungen bleiben dem Hersteller vorbehalten & berechtigen nicht zur Reklamation.

Industrial Design



**Funktionalität & Ästhetik im Gleichklang -
Starke Ausrichtung auf Zweck, Funktionalität & Lifestyle!**

Laguna Badwelten erweitert seine bisherige Produktvielfalt: unsere bewährten Programme werden um Waschtische, Seitenaufdopplungen, Regale und Dekore im „Industrial Design“-Look ergänzt. So müssen Sie nicht auf unsere erprobte Funktionalität verzichten, sondern stattdessen die Badmöbel zusätzlich mit Design-Elementen aus, die dem Ganzen einen komplett neuen Charakter verleihen. Durch die Kombination von klassischen Badmöbeln, die sich durch durchdachte Technik, ergiebigen Stauraum und geprüfte Qualität auszeichnen, mit modernen „Industrial Design“-Elementen, erleben Sie ein völlig neues Raumgefühl und erschaffen so einen Mehrwert für Ihr Badezimmer. Überall wo Sie unser „Industrial Design“-Logo in diesem Verkaufshandbuch sehen, finden Sie die zum Thema passenden Möbel und Zubehör.

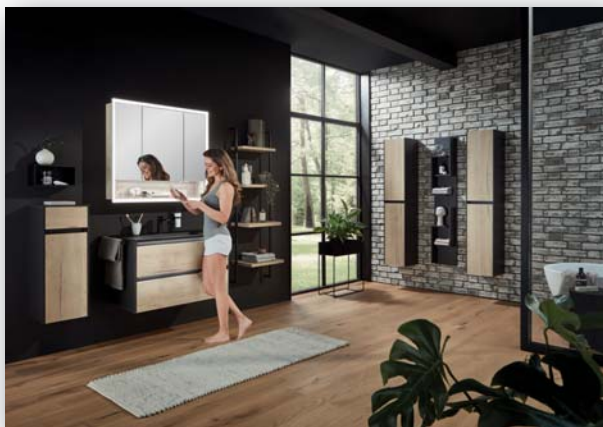

Griffübersicht

Stangengriffe

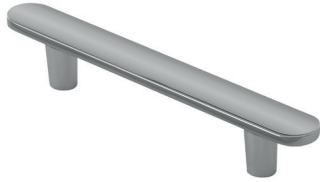

Variante 520
Chrom glänzend
facto, kera.time, kera.home
Griffbohrabstand: 96 / 384 mm
modern classic, kera.round, joy



Variante 550
Schwarz matt
kera time
Griffbohrabstand: 96 / 384 mm
modern classic, kera.round

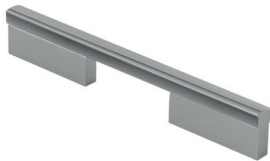

Variante 522
Chrom glänzend
Platino 2.0, Magic
Griffbohrabstand: 96 / 384 / 620 mm

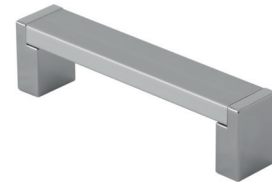

Variante 540
Chrom / Chrom matt
Reflex
Griffbohrabstand: 96 / 384 mm

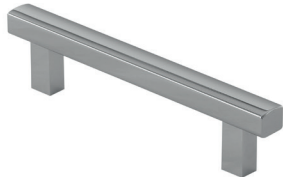

Variante 590
Chrom glänzend
Feo
Griffbohrabstand: 96 / 384 mm
Laola, Wings, Loft



Variante 596
Chrom glänzend
Life plus
Griffbohrabstand: 96 / 384 mm



Variante 589
Chrom glänzend
Neo
Griffbohrabstand: 96 / 384 / 620 mm



Variante 559
Schwarz matt
Neo
Griffbohrabstand: 96 / 384 / 620 mm

Griffübersicht

Griffleisten



Variante 598 gerade

Chrom glänzend

Manhattan

Griffbohrabstand: 96 / 384 / 620 mm

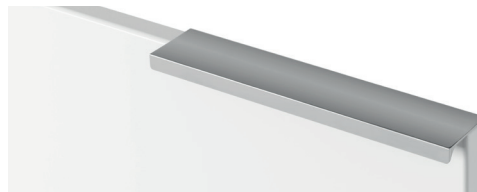

Variante 529

Chrom glänzend

Optionaler Griff für gerade Fronten

Breite: 194 / 294 / 494 mm

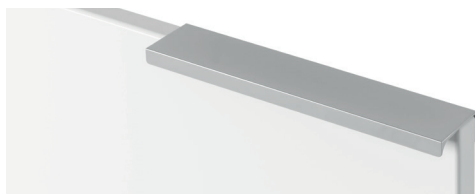

Variante 538

Alu matt

Optionaler Griff für gerade Fronten

Breite: 194 / 294 / 494 mm

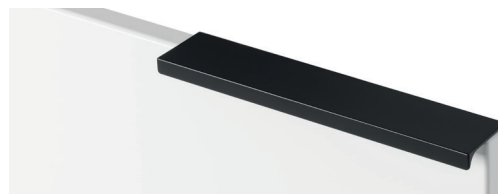

Variante 539

Schwarz matt

Optionaler Griff für gerade Fronten

Breite: 194 / 294 / 494 mm

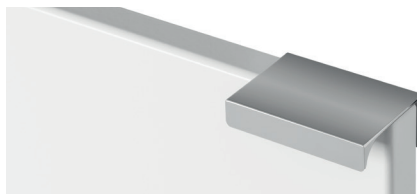

Variante 537

Chrom glänzend

Optionaler Griff für runde Fronten

Breite: 52 mm

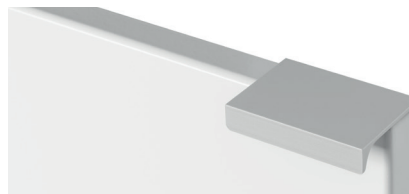

Variante 548

Alu matt

Optionaler Griff für runde Fronten

Breite: 52 mm

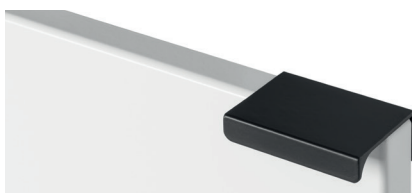

Variante 549

Schwarz matt

Optionaler Griff für runde Fronten

Breite: 52 mm

ACHTUNG:

Technische Änderungen, Maßtoleranzen, Irrtümer sowie drucktechnisch bedingte Fehler & Farbabweichungen bleiben dem Hersteller vorbehalten & berechtigen nicht zur Reklamation.

Griffübersicht

Griffleisten



Variante 351
Griffprofil in alu matt
high line 200



Variante 352
Griffleiste in schwarz matt
high line 200

Griffprofile



Variante 341
Griffprofil in alu matt
high line 250



Variante 342
Griffprofil in schwarz matt
high line 250

grifflos



Variante 999
Griffprofil in Korpusdekor
high line 150, Platino 2.0, Magic, pronto



Variante 999
Griffmulde
facto, brio



Variante 999
Push-to-open
Manhattan

Maserungsverläufe

Bitte beachten Sie den Verlauf der Maserung unserer Schubkasten- und Auszugsvorderstücke:

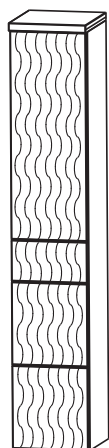

300 & 400 mm Breite

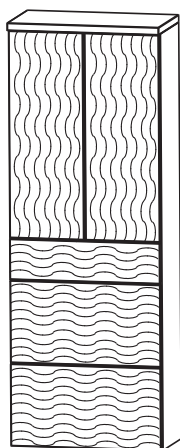

600 mm Breite

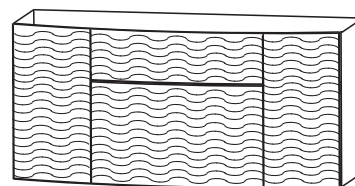

Waschtischunterschränke

Dekore Innen- und Außenansicht

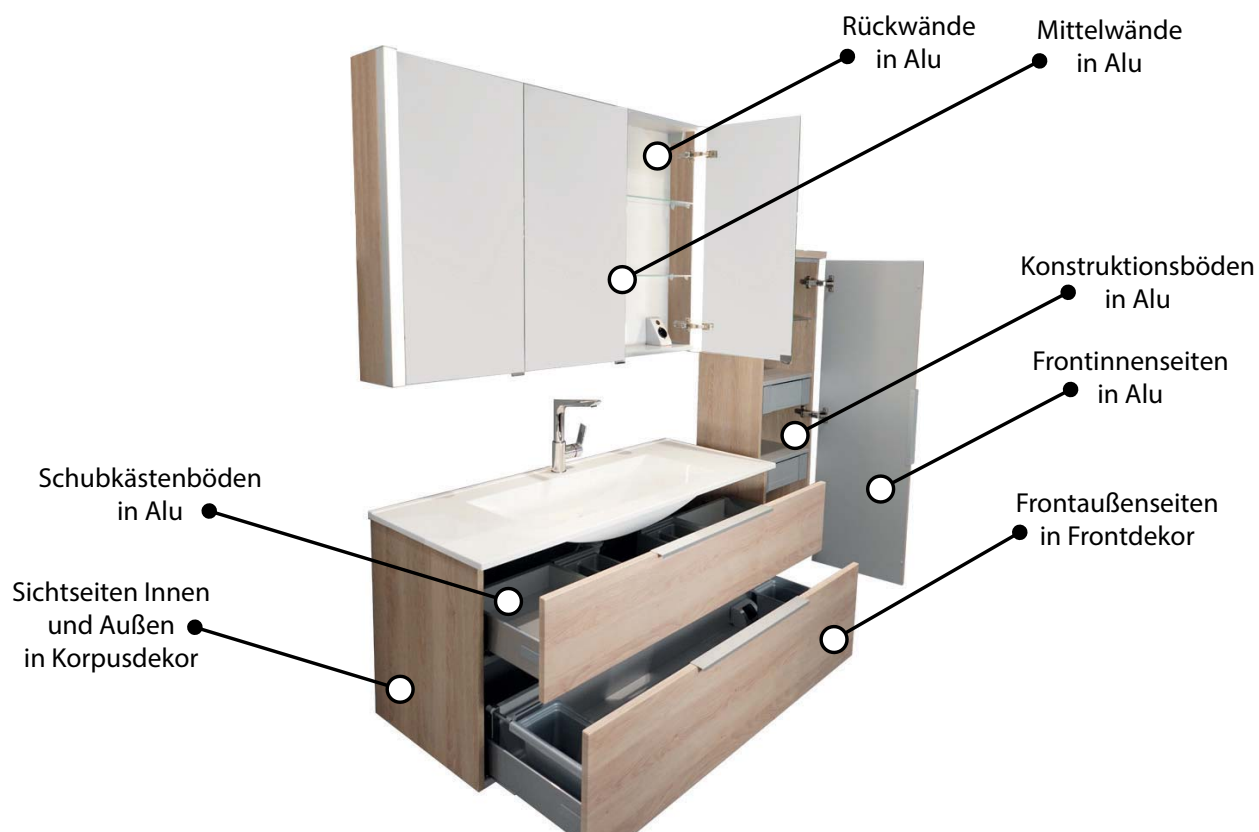

ACHTUNG:
Technische Änderungen, Maßtoleranzen, Irrtümer sowie drucktechnisch bedingte Fehler & Farbabweichungen bleiben dem Hersteller vorbehalten & berechtigen nicht zur Reklamation.

Legende

Die folgenden Symbole finden Sie in diesem Verkaufshandbuch. Diese sollen Ihnen Informationen über das Produkt selber, aber auch über Kombinationen mit weiteren Produkten, geben.



LED-Emotion-Beleuchtung

Die mit diesem Symbol gekennzeichneten Produkte verfügen über einen eingebauten Sensor zur Warm - Kaltlichtsteuerung mit drei Dimmstufen.



LED-Emotion-Beleuchtung optional

Die mit diesem Symbol gekennzeichneten Produkte können zusätzlich mit dem Sensor zur Warm - Kaltlichtsteuerung mit 3 Dimmstufen - PZ 1020 1 - ausgestattet werden.



Silikon

Bei den mit diesem Symbol gekennzeichneten Produkten muss zusätzlich neutralvernetztes Silikon - PZ 1235 - bestellt werden.



Verdecktes Überlaufsystem optional

Die mit diesem Symbol gekennzeichneten Produkte können zusätzlich mit einem verdecktem Überlaufsystem - PZ 1109 1- ausgestattet werden.

LED - Vergleichstabelle

Lumen	100	500	1000	1500	2000	2500	3000	3500	4000
Glühbirne	15W	40W	60W 75W	100W	150W	200W			
Energiesparlampe	3W 5W 7W	11W 15W	20W	23W					
Halogenstrahler	10W 20W	35W 50W	75W	100W					
LED	3W 5W 8W	10W	20W	30W	50W				

W = Watt

Die in der Tabelle aufgelisteten Werte sind Orientierungswerte, die in Bezug auf die unterschiedlich eingesetzten Beleuchtungsmaterialien in punkto der Helligkeit, der Lichtfarbe und des Verbrauches abweichen können.

ACHTUNG:

Technische Änderungen, Maßtoleranzen, Irrtümer sowie drucktechnisch bedingte Fehler & Farbabweichungen bleiben dem Hersteller vorbehalten & berechtigen nicht zur Reklamation.

Clou-System

Der Überlauf ist im Ablaufstutzen integriert und für den Benutzer unsichtbar hinter oder unter dem Waschbecken angeordnet. Eine optimale Lösung. Bei attraktiven Waschtisch-Designs stört kein Überlaufloch mehr!

Die Betätigung des Ablaufventils erfolgt wie gewohnt über den Zugknopf oder den Kipphebel an der Armatur. Durch Anheben oder Ziehen wird das Ventil geschlossen. Zum Öffnen des Ventils wird der Zugknopf oder Kipphebel nach unten gedrückt. Im Becken befinden sich keine beweglichen Teile. Die Verschlussfunktion erfolgt verdeckt innerhalb des Ablaufstutzens.

Als Ab- und Überlaufventil bietet das Clou-System Vorteile wie:

- Individuelle Anpassung an Waschtisch- und Bidetmodelle
- Passend für Armaturen mit Exzenter-Betätigung
- Ventilabdeckung in aktuellen Armaturfarben
- Wartungsfrei und pflegeneutral
- Korrosionsbeständiges Material
- Selbstreinigend

■ GEBERIT

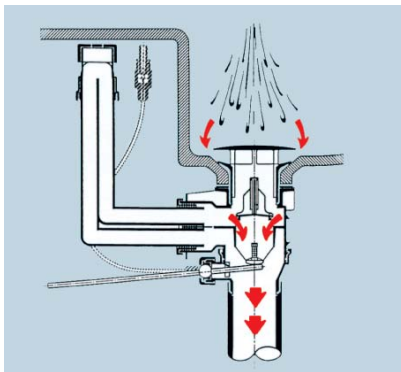

1. Geöffnetes Beckenventil

Das Wasser fließt direkt durch das Beckenventil über den Geruchsverschluss in die Abwasserleitung.

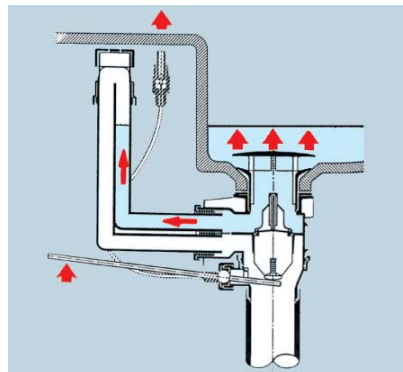

2. Geschlossenes Beckenventil

Durch die Betätigung des Exzenters verschließt der Stopfen des Beckenventils. Das Wasser wird in der Keramik sowie im Überlauf gleichmäßig nach dem Prinzip der kommunizierenden Röhren gestaut.

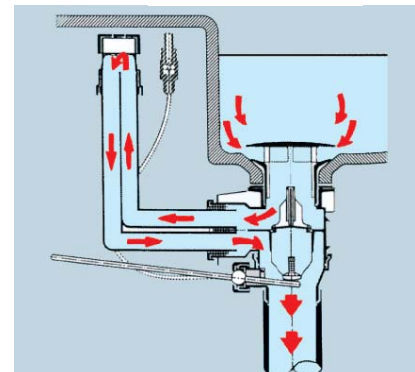

3. Geöffnetes Beckenventil

Erreicht der Wasserstand die Überlaufkante des Überlaufkanals, fließt das nachkommende Wasser im zweigeteilten Überlaufkanal über den Geruchsverschluss in die Abwasserleitung. Das Öffnen des Beckenventils erfolgt durch das Betätigen des Exzenters. Das Wasser fließt ungehindert ab.

ACHTUNG:

Technische Änderungen, Maßtoleranzen, Irrtümer sowie drucktechnisch bedingte Fehler & Farbabweichungen bleiben dem Hersteller vorbehalten & berechtigen nicht zur Reklamation.



Frontdekore

F Folierte Front

M Melaminharzbeschichtete Front mit ABS-Kante



Nr. 679 Betonoptik



Nr. 777 Cosmos Grey matt



Nr. 793 Edelweiß matt



Nr. 891 Quarzgrau matt



Nr. 893 Titangrau matt

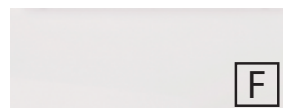

Nr. 722 Polarweiß hgl.



Nr. 639 Eiche Schwarz



Nr. 670 Halifax Eiche



Nr. 750 Cardiff Eiche



Nr. 751 Cuneo Eiche Braun



Nr. 771 Cuneo Eiche Natural



Nr. 776 Charleston Eiche Dunkel



Nr. 785 Eiche Natur Nachbildung



Nr. 794 Eiche Sand

Korpuseiten- / Wangendekore

* Hochglanz Korpus gegen Aufpreis



Nr. 179
Betonoptik



Nr. 177
Cosmos Grey
matt



Nr. 111
Weiß matt



Nr. 191
Quarzgrau matt



Nr. 193
Titangrau matt



*Nr. 161
Weiß hgl.



Nr. 139
Eiche Schwarz



Nr. 170
Halifax Eiche



Nr. 150
Cardiff Eiche



Nr. 151
Cuneo Eiche
Braun



Nr. 171
Cuneo Eiche
Natural



Nr. 176
Charleston Eiche
Dunkel



Nr. 185
Eiche Natur
Nachbildung



Nr. 194
Eiche Sand

Waschtischfarben

STONEPLUS -
Möbelwaschtisch



Nr. 61
Weiß **STONEPLUS**

Glas-
Möbelwaschtische



Nr. 82
Optiwhite



Nr. 92
Optiwhite matt



Nr. 98
schwarz matt

Griffvarianten

Standard Griffprofil



Nr. 341
Griffprofil in alu matt

Optionales Griffprofil



Nr. 342
Griffprofil in schwarz matt

Technik

Türen mit Dämpfungssystem

Auszüge und Schubkästen







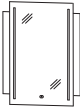

Nr. 554
Premium-Technik mit Dämpfung

Alle Angaben unverbindlich und freibleibend. Fehler, Irrtümer und Änderungen vorbehalten.
2023/2024 - F4 2,85

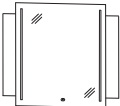
high line 250 - Typenliste

Weitere Ergänzungsschränke und Zubehör siehe separate Register

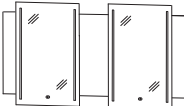
Verkaufspreisliste zzgl. Mehrwertsteuer in EURO







Tiefenangabe entspricht der Korpusstärke	Tiefe in mm	Breite in mm	Höhe in mm	Artikelnummer	Anschlag	Aufpreis Hochglanz Korpus
  <p>Flächenspiegel 1 Trägerplatte in Korpusdekor 640 mm hoch 1 Flächenspiegel 500 mm breit 2 LED-Streifen senkrecht 36,0 Watt / Converter 60 Watt 3888 Lumen / 2700 - 6500 Kelvin 1 Sensor zur Warm-Kaltlichtsteuerung mit 3 Dimmstufen Dieses Produkt enthält eine Lichtquelle der Energieeffizienzklasse: G</p> <p>bitte Korpusdekor angeben</p>	39	600	800	SET 5 4 6 0 0 2	792	17
  <p>Flächenspiegel 1 Trägerplatte in Korpusdekor 640 mm hoch 1 Flächenspiegel 700 mm breit 2 LED-Streifen senkrecht 42,2 Watt / Converter 60 Watt 4558 Lumen / 2700 - 6500 Kelvin 1 Sensor zur Warm-Kaltlichtsteuerung mit 3 Dimmstufen Dieses Produkt enthält eine Lichtquelle der Energieeffizienzklasse: G</p> <p>bitte Korpusdekor angeben</p>	39	900	800	SET 5 4 9 0 0 2	864	26
  <p>Flächenspiegel 1 Trägerplatte in Korpusdekor 640 mm hoch 2 versetzte Holzablagen links Tiefe 125 mm 2 versetzte Holzablagen rechts Tiefe 125 mm 1 Flächenspiegel 700 mm breit 2 LED-Streifen senkrecht 42,2 Watt / Converter 60 Watt 4558 Lumen / 2700 - 6500 Kelvin 1 Sensor zur Warm-Kaltlichtsteuerung mit 3 Dimmstufen Dieses Produkt enthält eine Lichtquelle der Energieeffizienzklasse: G</p> <p>bitte Korpusdekor angeben</p>	141	1200	800	SET 5 4 1 2 0 2	941	46
  <p>Flächenspiegel 1 Trägerplatte in Korpusdekor 640 mm hoch 2 Flächenspiegel je 500 mm breit je 2 LED-Streifen senkrecht je 36,0 Watt / Converter 60 Watt je 3888 Lumen / 2700 - 6500 Kelvin je 1 Sensor zur Warm-Kaltlichtsteuerung mit 3 Dimmstufen Dieses Produkt enthält eine Lichtquelle der Energieeffizienzklasse: G</p> <p>bitte Korpusdekor angeben</p>	39	1400	800	SET 5 4 1 4 0 2	1579	40

Bitte beachten Sie die Produktdetails zum Zubehör im separaten Register!

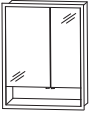
high line 250 - Typenliste

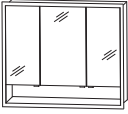
Weitere Ergänzungsschränke und Zubehör siehe separate Register

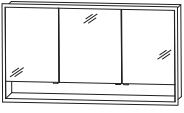
Verkaufspreisliste zzgl. Mehrwertsteuer in EURO



Tiefenangabe entspricht der Korpus-tiefe		Tiefe in mm	Breite in mm	Höhe in mm	Artikelnummer	Anschlag	Aufpreis Hoch- glanz Korpus
  Abb. = links							
Einbau- und Vorbauspiegelschrank 2 Doppelspiegeltüren, 2 Glasfachböden LED-Alurahmen 28,8 Watt seitlicher Überstand je 25,5 mm 1912 + 367 Lumen / 2700 - 6500 Kelvin 1 Sensor zur Warm-Kaltlichtsteuerung mit 3 Dimmstufen inkl. Converter 60 Watt / 24 Volt 1 Steckdosenelement 1 beleuchtetes Ablagefach (3,9 Watt) Türbreiten: 396 mm / 196 mm Türhöhe: 636 mm Dieses Produkt enthält eine Lichtquelle der Energieeffizienzklasse: G Achtung - wichtig für den Wandausschnitt: Korpusbreite: 600 mm Korpushöhe: 800 mm							
		150	651	851	S 2 A 5 5 6 L E 1	1226	29
		150	651	851	S 2 A 5 5 6 R E 1	1226	29
 		150	951	851	S 2 A 5 5 9 0 E 1	1436	29
Einbau- und Vorbauspiegelschrank 3 Doppelspiegeltüren 2 Mittelwände, 6 Glasfachböden LED-Alurahmen 34,6 Watt seitlicher Überstand je 25,5 mm 1 Sensor zur Warm-Kaltlichtsteuerung mit 3 Dimmstufen 2300 + 587 Lumen / 2700 - 6500 Kelvin inkl. Converter 60 Watt / 24 Volt / 1 Steckdosenelement 1 beleuchtetes Ablagefach (6,24 Watt) Türbreiten: 238 mm / 412 mm / 238 mm Türhöhe: 636 mm Dieses Produkt enthält eine Lichtquelle der Energieeffizienzklasse: G Achtung - wichtig für den Wandausschnitt: Korpusbreite: 900 mm Korpushöhe: 800 mm							
Optionales Zubehör: zusätzliche Steckdose auf Anfrage möglich							
 		150	1251	851	S 2 A 5 5 1 2 E 1	1590	29
Einbau- und Vorbauspiegelschrank 3 Doppelspiegeltüren 2 Mittelwände, 6 Glasfachböden LED-Alurahmen 40,3 Watt seitlicher Überstand je 25,5 mm 1 Sensor zur Warm-Kaltlichtsteuerung mit 3 Dimmstufen 2689 + 807 Lumen / 2700 - 6500 Kelvin inkl. Converter 60 Watt / 24 Volt 1 Steckdosenelement 1 beleuchtetes Ablagefach (8,58 Watt) Türbreiten: 388 mm / 412 mm / 388 mm Türhöhe: 636 mm Dieses Produkt enthält eine Lichtquelle der Energieeffizienzklasse: G Achtung - wichtig für den Wandausschnitt: Korpusbreite: 1200 mm Korpushöhe: 800 mm							
Optionales Zubehör: zusätzliche Steckdose auf Anfrage möglich							

*Die Lieferzeit beträgt 8 Wochen. Der Preis versteht sich pro Waschtisch. Waschtisch ohne Hahnlochbohrung nicht kombinierbar mit dem Clou-System. Bitte prüfen Sie unbedingt Ihre Auftragsbestätigung auf Richtigkeit und Vollständigkeit.

high line 250 - Typenliste

Weitere Ergänzungsschränke und Zubehör siehe separate Register

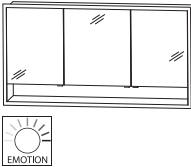
Verkaufspreisliste zzgl. Mehrwertsteuer in EURO



Tiefenangabe entspricht der Korpusstärke	Tiefe in mm	Breite in mm	Höhe in mm	Artikelnummer	Anschlag	Aufpreis Hoch- glanz Korpus
<h2>Einbau- und Vorbauspiegelschränke</h2>  <p>Einbau- und Vorbauspiegelschrank 3 Doppelspiegeltüren 2 Mittelwände, 6 Glasfachböden LED-Alurahmen 44,2 Watt seitlicher Überstand je 25,5 mm 1 Sensor zur Warm-Kaltlichtsteuerung mit 3 Dimmstufen 2948 + 954 Lumen / 2700 - 6500 Kelvin inkl. Converter 60 Watt / 24 Volt 1 Steckdosenelement 1 beleuchtetes Ablagefach (10,14 Watt) Türbreiten: 446 mm / 496 mm / 446 mm Türhöhe: 636 mm Dieses Produkt enthält eine Lichtquelle der Energieeffizienzklasse: G Achtung - wichtig für den Wandausschnitt: Korpusbreite: 1400 mm Korpushöhe: 800 mm</p> <p>Optionales Zubehör: zusätzliche Steckdose auf Anfrage möglich</p>	150	1451	851	S 2 A 5 5 1 4 E 1		1693 29
 <p>Möbelwaschtisch 600 mm inkl. CLOU Ab- und Überlaufsystem kombinierbar mit SET 486S 2G/B, SET 426S 2G/B</p> <p>STONEPLUS - Waschtisch weiß 500 632 12 WMS 2 3 0 6 6 1 442</p> <p>Glaswaschtisch optiwhite 500 632 12 WGS 2 3 0 6 8 2 599</p> <p>Glaswaschtisch optiwhite matt 500 632 12 WGS 2 3 0 6 9 2 636</p> <p>Glaswaschtisch schwarz matt 500 632 12 WGS 2 3 0 6 9 8 658</p> <p>Optionales Zubehör: Neutralvernetzendes Silikon für Glaswaschtische Aufpreis ohne Hahnlochbohrung / 3-Loch (nach Skizze)*</p>				P Z 1 2 3 5		9 128
 <p>Möbelwaschtisch 900 mm inkl. CLOU Ab- und Überlaufsystem kombinierbar mit SET 489S 2G/B, SET 429S 2G/B</p> <p>STONEPLUS - Waschtisch weiß 500 932 12 WMS 2 3 0 9 6 1 527</p> <p>Glaswaschtisch optiwhite 500 932 12 WGS 2 3 0 9 8 2 770</p> <p>Glaswaschtisch optiwhite matt 500 932 12 WGS 2 3 0 9 9 2 807</p> <p>Glaswaschtisch schwarz matt 500 932 12 WGS 2 3 0 9 9 8 838</p> <p>Optionales Zubehör: Neutralvernetzendes Silikon für Glaswaschtische Aufpreis ohne Hahnlochbohrung / 3-Loch (nach Skizze)*</p>				P Z 1 2 3 5		9 128

*Die Lieferzeit beträgt 8 Wochen. Der Preis versteht sich pro Waschtisch. Waschtisch ohne Hahnlochbohrung nicht kombinierbar mit dem Clou-System. Bitte prüfen Sie unbedingt Ihre Auftragsbestätigung auf Richtigkeit und Vollständigkeit.

high line 250 - Typenliste

Weitere Ergänzungsschränke und Zubehör siehe separate Register

Verkaufspreisliste zzgl. Mehrwertsteuer in EURO

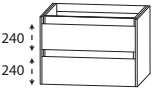
Tiefenangabe entspricht der Korpus-tiefe	Tiefe in mm	Breite in mm	Höhe in mm	Artikelnummer	Anschlag	Aufpreis Hochglanz Korpus	
Möbelwaschtische							
 <p>Möbelwaschtisch 1200 mm inkl. CLOU Ab- und Überlaufsystem kombinierbar mit SET 482S 2G/B, SET 422S 2B/G</p>							
				STONEPLUS - Waschtisch weiß	500 1232 12	WMS 2 3 1 2 6 1	613
				Glaswaschtisch optiwhite	500 1232 12	WGS 2 3 1 2 8 2	941
				Glaswaschtisch optiwhite matt	500 1232 12	WGS 2 3 1 2 9 2	978
				Glaswaschtisch schwarz matt	500 1232 12	WGS 2 3 1 2 9 8	1017
Optionales Zubehör: Neutralvernetzendes Silikon für Glaswaschtische Aufpreis ohne Hahnlochbohrung / 3-Loch (nach Skizze)*				P Z 1 2 3 5	9 128		
 <p>Doppelwaschtisch 1400 mm inkl. 2 CLOU Ab- und Überlaufsysteme kombinierbar mit SET 484S 2G/B, SET 424S 2G/B</p>							
				STONEPLUS - Waschtisch weiß	500 1432 12	WMS 2 3 4 D 6 1	784
				Glaswaschtisch optiwhite	500 1432 12	WGS 2 3 4 D 8 2	1197
				Glaswaschtisch optiwhite matt	500 1432 12	WGS 2 3 4 D 9 2	1234
				Glaswaschtisch schwarz matt	500 1432 12	WGS 2 3 4 D 9 8	1280
Optionales Zubehör: Neutralvernetzendes Silikon für Glaswaschtische Aufpreis ohne Hahnlochbohrung / 3-Loch (nach Skizze)*				P Z 1 2 3 5	9 128		
Waschtischunterschränke							
 <p>Waschtischunterschrank 1 Metallauszug mit Einzugsdämpfung und Siphonausschnitt 1 Metallauszug mit Einzugsdämpfung und Reling Metallauszüge inkl. Anti-Rutschmatte und Stauraumzubehör seitliche Aufdopplung je 10 mm Auflistung des Stauraumzubehörs - siehe letzte Seite</p>							
				ohne LED-Beleuchtung	492 620 560	SET 4 8 6 S 2 G	724 31
				mit LED-Beleuchtung 2 beleuchtete Griffprofile 2 x 462 Lumen / 6500 Kelvin 10,5 Watt / Converter 15 Watt 1 Bewegungssensor Dieses Produkt enthält eine Lichtquelle der Energieeffizienzklasse: F	492 620 560	SET 4 8 6 S 2 B	901 31
Optionales Zubehör: Steckdosen-Element Raumsparsiphon DN 40 Raumsparsiphon DN 32				P Z 1 0 9 5 P Z 1 3 6 7 P Z 1 4 2 3	91 20 29		

*Die Lieferzeit beträgt 8 Wochen. Der Preis versteht sich pro Waschtisch. Waschtisch ohne Hahnlochbohrung nicht kombinierbar mit dem Clou-System. Bitte prüfen Sie unbedingt Ihre Auftragsbestätigung auf Richtigkeit und Vollständigkeit.

high line 250 - Typenliste

Weitere Ergänzungsschränke und Zubehör siehe separate Register

Verkaufspreisliste zzgl. Mehrwertsteuer in EURO

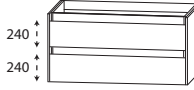
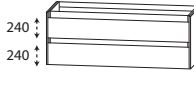
Tiefenangabe entspricht der Korpus-tiefe	Tiefe in mm	Breite in mm	Höhe in mm	Artikelnummer	Anschlag	Aufpreis Hochglanz Korpus
Waschtischunterschranke						
 <p>240 ↓ 240 ↓</p>	<p>Waschtischunterschrank 1 Metallauszug mit Einzugsdämpfung und Siphonausschnitt 1 Metallauszug mit Einzugsdämpfung und Reling Metallauszüge inkl. Anti-Rutschmatte und Stauraumzubehör seitliche Aufdopplung je 10 mm Auflistung des Stauraumzubehörs - siehe letzte Seite</p>					
	<p>ohne LED-Beleuchtung</p>					
	492	920	560	S E T 4 8 9 S 2 G	932	31
	<p>mit LED-Beleuchtung 2 beleuchtete Griffprofile 2 x 722 Lumen / 6500 Kelvin 16,4 Watt / Converter 30 Watt 1 Bewegungssensor Dieses Produkt enthält eine Lichtquelle der Energieeffizienzklasse: F</p>					
	492	920	560	S E T 4 8 9 S 2 B	1126	31
	<p>Optionales Zubehör: Steckdosen-Element Raumparsiphon DN 40 Raumparsiphon DN 32</p>					
				P Z 1 0 9 5	91	
				P Z 1 3 6 7	20	
				P Z 1 4 2 3	29	
Waschtischunterschranke						
 <p>240 ↓ 240 ↓</p>	<p>Waschtischunterschrank 1 Metallauszug mit Einzugsdämpfung und Siphonausschnitt 1 Metallauszug mit Einzugsdämpfung und Reling Metallauszüge inkl. Anti-Rutschmatte und Stauraumzubehör seitliche Aufdopplung je 10 mm Auflistung des Stauraumzubehörs - siehe letzte Seite</p>					
	<p>ohne LED-Beleuchtung</p>					
	492	1220	560	S E T 4 8 2 S 2 G	1086	31
	<p>mit LED-Beleuchtung 2 beleuchtete Griffprofile 2 x 972 Lumen / 6500 Kelvin 22,1 Watt / Converter 30 Watt 1 Bewegungssensor Dieses Produkt enthält eine Lichtquelle der Energieeffizienzklasse: F</p>					
	492	1220	560	S E T 4 8 2 S 2 B	1297	31
	<p>Optionales Zubehör: Steckdosen-Element Raumparsiphon DN 40 Raumparsiphon DN 32</p>					
				P Z 1 0 9 5	91	
				P Z 1 3 6 7	20	
				P Z 1 4 2 3	29	

Bitte beachten Sie die Produktdetails zum Zubehör im separaten Register!

high line 250 - Typenliste

Weitere Ergänzungsschränke und Zubehör siehe separate Register

Verkaufspreisliste zzgl. Mehrwertsteuer in EURO

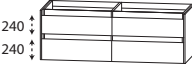
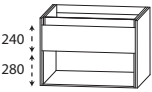
Tiefenangabe entspricht der Korpusstärke		Tiefe in mm	Breite in mm	Höhe in mm	Artikelnummer	Anschlag	Aufpreis Hoch- glanz Korpus
Waschtischunterschränke							
	Waschtischunterschrank 2 Waschtischunterschränke (700 mm + 700 mm), je: 1 Metallschubkasten mit Einzugsdämpfung und Siphonausschnitt 1 Metallauszug mit Einzugsdämpfung Metallauszüge inkl. Anti-Rutschmatte und Stauraumzubehör seitliche Aufdopplung je 10 mm Auflistung des Stauraumzubehörs - siehe letzte Seite						
	ohne LED-Beleuchtung 492	1420	560	SET 4 8 4 S 2 G	1533	31	
	mit LED-Beleuchtung 4 beleuchtete Griffprofile 4 x 550 Lumen / 6500 Kelvin 25,0 Watt / Converter 30 Watt 1 Bewegungssensor Dieses Produkt enthält eine Lichtquelle der Energieeffizienzklasse: F	492	1420	560	SET 4 8 4 S 2 B	1801	31
	Optionales Zubehör: Steckdosen-Element Raumparsiphon DN 40 (2 Stück bestellen) Raumparsiphon DN 32 (2 Stück bestellen)				P Z 1 0 9 5 P Z 1 3 6 7 P Z 1 4 2 3	91 20 29	
Waschtischunterschränke mit offenem Fach							
	Waschtischunterschrank 1 Metallauszug mit Einzugsdämpfung und Siphonausschnitt Metallauszug inkl. Anti-Rutschmatte und Stauraumzubehör 1 offenes Fach seitliche Aufdopplung je 10 mm Auflistung des Stauraumzubehörs - siehe letzte Seite						
	ohne LED-Beleuchtung 492	620	560	SET 4 2 6 S 2 G	621	48	
	mit LED-Beleuchtung 1 beleuchtetes Griffprofil 5,3 Watt 1 beleuchtetes Fach 2,6 Watt 1 LED-Converter 15 Watt 462 + 286 Lumen / 6500 + 6300 Kelvin 1 Bewegungssensor Dieses Produkt enthält eine Lichtquelle der Energieeffizienzklasse: F	492	620	560	SET 4 2 6 S 2 B	758	48
	Optionales Zubehör: Raumparsiphon DN 40 Raumparsiphon DN 32				P Z 1 3 6 7 P Z 1 4 2 3	20 29	

Bitte beachten Sie die Produktdetails zum Zubehör im separaten Register!

high line 250 - Typenliste

Weitere Ergänzungsschränke und Zubehör siehe separate Register

Verkaufspreisliste zzgl. Mehrwertsteuer in EURO

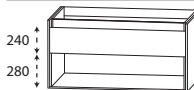
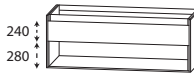
Tiefenangabe entspricht der Korpus-tiefe		Tiefe in mm	Breite in mm	Höhe in mm	Artikelnummer	Anschlag	Aufpreis Hoch- glanz Korpus
 <p>Waschtischunterschrank 1 Metallauszug mit Einzugsdämpfung und Siphonausschnitt Metallauszug inkl. Anti-Rutschmatte und Stauraumzubehör 1 offenes Fach seitliche Aufdopplung je 10 mm Auflistung des Stauraumzubehörs - siehe letzte Seite</p>							
<p>ohne LED-Beleuchtung</p>		492	920	560	S E T 4 2 9 S 2 G		792 57
<p>mit LED-Beleuchtung 1 beleuchtetes Griffprofil 8,2 Watt 1 beleuchtetes Fach 3,9 Watt 1 LED-Converter 15 Watt 722 + 429 Lumen / 6500 + 6300 Kelvin 1 Bewegungssensor Dieses Produkt enthält eine Lichtquelle der Energieeffizienzklasse: F</p>		492	920	560	S E T 4 2 9 S 2 B		955 57
<p>Optionales Zubehör: Raumspar-siphon DN 40 Raumspar-siphon DN 32</p>					P Z 1 3 6 7 P Z 1 4 2 3		20 29
 <p>Waschtischunterschrank 1 Metallauszug mit Einzugsdämpfung und Siphonausschnitt Metallauszug inkl. Anti-Rutschmatte und Stauraumzubehör 1 offenes Fach seitliche Aufdopplung je 10 mm Auflistung des Stauraumzubehörs - siehe letzte Seite</p>							
<p>ohne LED-Beleuchtung</p>		492	1220	560	S E T 4 2 2 S 2 G		898 66
<p>mit LED-Beleuchtung 1 beleuchtetes Griffprofil 11,1 Watt 1 beleuchtetes Fach 5,4 Watt 1 LED-Converter 30 Watt 972 + 589 Lumen / 6500 + 6300 Kelvin 1 Bewegungssensor Dieses Produkt enthält eine Lichtquelle der Energieeffizienzklasse: F</p>		492	1220	560	S E T 4 2 2 S 2 B		1069 66
<p>Optionales Zubehör: Raumspar-siphon DN 40 Raumspar-siphon DN 32</p>					P Z 1 3 6 7 P Z 1 4 2 3		20 29

Bitte beachten Sie die Produktdetails zum Zubehör im separaten Register!

high line 250 - Typenliste

Weitere Ergänzungsschränke und Zubehör siehe separate Register

Verkaufspreisliste zzgl. Mehrwertsteuer in EURO

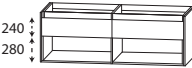
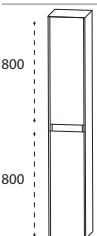
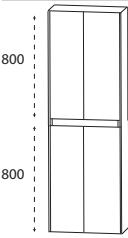
Tiefenangabe entspricht der Korpusstärke		Tiefe in mm	Breite in mm	Höhe in mm	Artikelnummer	Anschlag	Aufpreis Hoch- glanz Korpus
Waschtischunterschränke mit offenem Fach							
	Waschtischunterschrank 2 Waschtischunterschränke (700 mm + 700 mm), je: 1 Metallauszug mit Einzugsdämpfung und Siphonausschnitt Metallauszug inkl. Anti-Rutschmatte und Stauraumzubehör 2 offene Fächer seitliche Aufdopplung je 10 mm Auflistung des Stauraumzubehörs - siehe letzte Seite ohne LED-Beleuchtung	492	1420	560	S E T 4 2 4 S 2 G		1305 103
	mit LED-Beleuchtung 2 beleuchtete Griffprofile je 6,3 Watt 2 beleuchtete Fächer je 3,1 Watt 1 LED-Converter 30 Watt 2 x 550 + 2 x 333 Lumen / 6500 + 6300 Kelvin 1 Bewegungssensor Dieses Produkt enthält eine Lichtquelle der Energieeffizienzklasse: F Optionales Zubehör: Raumsparsiphon DN 40 (2 Stück bestellen) Raumsparsiphon DN 32 (2 Stück bestellen)	492	1420	560	S E T 4 2 4 S 2 B		1505 103
					P Z 1 3 6 7 P Z 1 4 2 3	20 29	
Hochschränke							
	Hochschrank 2 Türen 2 Glasfachböden (o.) 2 Glasfachböden (u.) seitliche Aufdopplung je 10 mm	322	320	1630	H N A 0 3 3 D G L	L/R	493 54
		322	420	1630	H N A 0 3 4 D G L	L/R	533 54
	Hochschrank 4 Türen 2 Glasfachböden (o.) 2 Glasfachböden (u.) seitliche Aufdopplung je 10 mm	322	620	1630	H N A 0 3 6 D G L		727 54

Bitte beachten Sie die Produktdetails zum Zubehör im separaten Register!

high line 250 - Typenliste

Weitere Ergänzungsschränke und Zubehör siehe separate Register

Verkaufspreisliste zzgl. Mehrwertsteuer in EURO

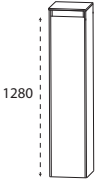
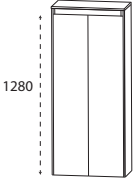
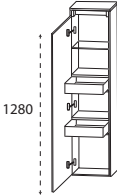
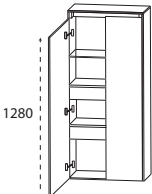
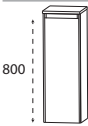
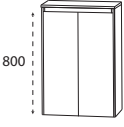
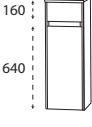

Tiefenangabe entspricht der Korpus-tiefe		Tiefe in mm	Breite in mm	Höhe in mm	Artikelnummer	Anschlag	Aufpreis Hochglanz Korpus		
			Mittelschrank 1 Tür 3 Glasfachböden seitliche Aufdopplung je 10 mm 1 Abdeckplatte 325 mm tief	322	325	1320	MNA 8 1 3 DGL L/R	413	48
					322	425	1320	MNA 8 1 4 DGL L/R	447
		322	625	1320	MNA 8 1 6 DGL		590	51	
			Mittelschrank mit Innenschubkästen 1 Tür 1 Glasfachboden (o.) 2 Innenschubkästen mit Einzugsdämpfung seitliche Aufdopplung je 10 mm 1 Abdeckplatte 325 mm tief	322	325	1320	MNA 8 4 3 DGL L/R	556	48
					322	425	1320	MNA 8 4 4 DGL L/R	601
		322	625	1320	MNA 8 4 6 DGL		767	51	
			Highboard 1 Tür 2 Glasfachböden seitliche Aufdopplung je 10 mm 1 Abdeckplatte 325 mm tief	322	325	840	HBA 5 1 3 DGL L/R	291	34
					322	425	840	HBA 5 1 4 DGL L/R	322
		322	625	840	HBA 5 1 6 DGL		422	37	
			Highboard 1 Metallauszug mit Einzugsdämpfung 1 Tür 1 Glasfachboden seitliche Aufdopplung je 10 mm 1 Abdeckplatte 325 mm tief	322	325	840	HBA 5 5 3 DGL L/R	379	34
					322	425	840	HBA 5 5 4 DGL L/R	419

Bitte beachten Sie die Produktdetails zum Zubehör im separaten Register!

high line 250 - Typenliste

Weitere Ergänzungsschränke und Zubehör siehe separate Register

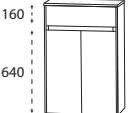
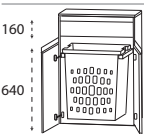
Verkaufspreisliste zzgl. Mehrwertsteuer in EURO

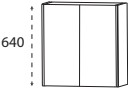
Tiefenangabe entspricht der Korpus-tiefe		Tiefe in mm	Breite in mm	Höhe in mm	Artikelnummer	Anschlag	Aufpreis Hoch- glanz Korpus
Highboards							
	Highboard 1 Metallauszug mit Einzugsdämpfung 2 Türen 1 Glasfachboden seitliche Aufdopplung je 10 mm 1 Abdeckplatte 325 mm tief	322	625	840	H B A 5 5 6 D G L		504 37
	Highboard 1 Metallauszug mit Einzugsdämpfung 1 Wäscheauszug mit Kunststoffkorb Volumen Wäscheauszug: 40 Liter seitliche Aufdopplung je 10 mm 1 Abdeckplatte 325 mm tief	322	625	840	H B A 5 5 6 D W G		647 37
Oberschränke							
	Oberschrank 1 Tür 1 Glasfachboden seitliche Aufdopplung je 10 mm	172	320	640	O G A 4 1 3 A 1 G	L/R	182 26
		172	420	640	O G A 4 1 4 A 1 G	L/R	205 26
	Oberschrank 2 Türen 1 Glasfachboden seitliche Aufdopplung je 10 mm	172	620	640	O G A 4 1 6 A 1 G		285 26

Bitte beachten Sie die Produktdetails zum Zubehör im separaten Register!

high line 250 - Planungsbeispiele

Verkaufspreisliste zzgl. Mehrwertsteuer
in EURO

H2S-6160-2			
1	Flächenspiegel	S E T 5 4 6 0 0 2	792
1	STONEPLUS - Waschtisch weiß	W M S 2 3 0 6 6 1	442
1	Waschtischunterschrank mit LED-Beleuchtung	S E T 4 8 6 S 2 B	901
Summe			2135
H 2 G 8 2 6 0 2	WGS 2306 82 Glas Optiwhite anstatt Stoneplus	Summe	2292
H 2 G 9 2 6 0 2	WGS 2306 92 Glas Optiwhite matt anstatt Stoneplus	Summe	2329
H 2 G 9 8 6 0 2	WGS 2306 98 Glas Schwarz matt anstatt Stoneplus	Summe	2351
Aufpreis Hochglanz Korpus			48

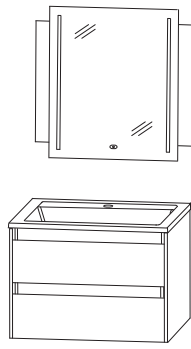

632 mm breit

H2S-6190-2			
1	Flächenspiegel	S E T 5 4 9 0 0 2	864
1	STONEPLUS - Waschtisch weiß	W M S 2 3 0 9 6 1	527
1	Waschtischunterschrank mit LED-Beleuchtung	S E T 4 8 9 S 2 B	1126
Summe			2517
H 2 G 8 2 9 0 2	WGS 2309 82 Glas Optiwhite anstatt Stoneplus	Summe	2760
H 2 G 9 2 9 0 2	WGS 2309 92 Glas Optiwhite matt anstatt Stoneplus	Summe	2797
H 2 G 9 8 9 0 2	WGS 2309 98 Glas Schwarz matt anstatt Stoneplus	Summe	2828
Aufpreis Hochglanz Korpus			57

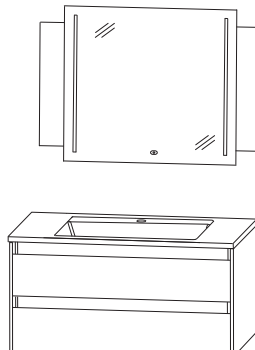

932 mm breit

H2S-6112-2			
1	Flächenspiegel	S E T 5 4 1 2 0 2	941
1	STONEPLUS - Waschtisch weiß	W M S 2 3 1 2 6 1	613
1	Waschtischunterschrank mit LED-Beleuchtung	S E T 4 8 2 S 2 B	1297
Summe			2851
H 2 G 8 2 1 2 2	WGS 2312 82 Glas Optiwhite anstatt Stoneplus	Summe	3179
H 2 G 9 2 1 2 2	WGS 2312 92 Glas Optiwhite matt anstatt Stoneplus	Summe	3216
H 2 G 9 8 1 2 2	WGS 2312 98 Glas Schwarz matt anstatt Stoneplus	Summe	3255
Aufpreis Hochglanz Korpus			77

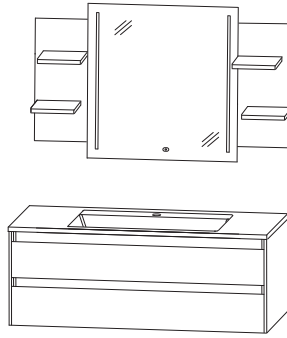

1232 mm breit

Ein passendes Raumparsiphon finden Sie im Register Zubehör!

high line 250 - Planungsbeispiele

Verkaufspreisliste zzgl. Mehrwertsteuer
in EURO

H2S-6114-2D			
1	Flächenspiegel	S E T 5 4 1 4 0 2	1579
1	STONEPLUS - Waschtisch weiß	W M S 2 3 4 D 6 1	784
1	Waschtischunterschrank mit LED-Beleuchtung	S E T 4 8 4 S 2 B	1801
Summe			4164
H 2 G 8 2 1 4 2 D	WGS 234D 82 Glas Optiwhite anstatt Stoneplus	Summe	4577
H 2 G 9 2 1 4 2 D	WGS 234D 92 Glas Optiwhite matt anstatt Stoneplus	Summe	4614
H 2 G 9 8 1 4 2 D	WGS 234D 98 Glas Schwarz matt anstatt Stoneplus	Summe	4660
Aufpreis Hochglanz Korpus			71

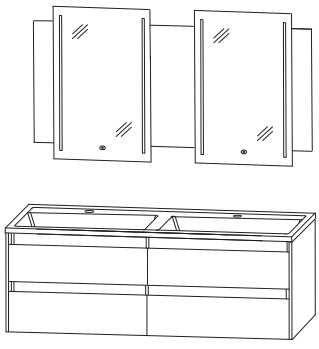

1432 mm breit

Ein passendes Raumparsiphon finden Sie im Register Zubehör!

high line 250 - Maßskizzen

WMS/WGS 2306

WMS/WGS 2309

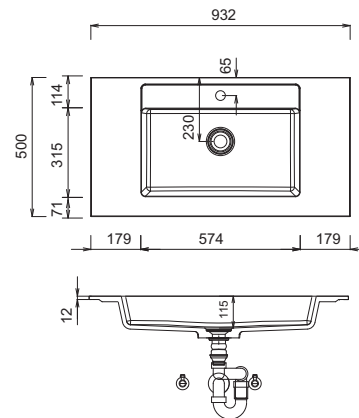
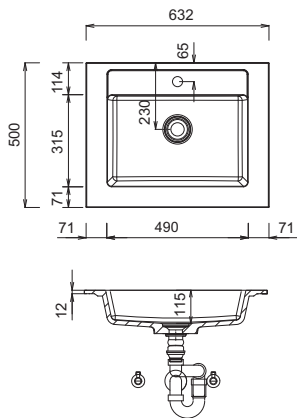

WMS/WGS 2312

WMS/WGS 234D

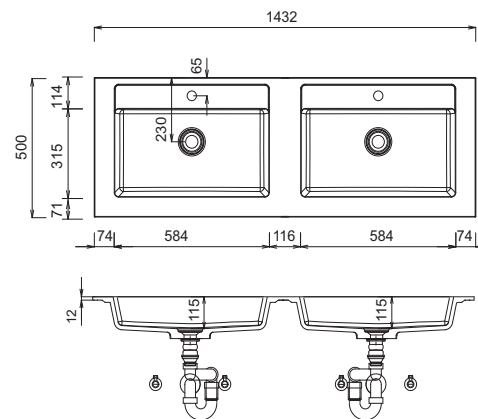
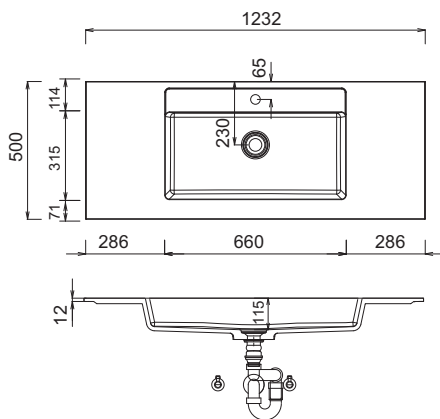

Einzelwaschtisch

Doppelwaschtisch

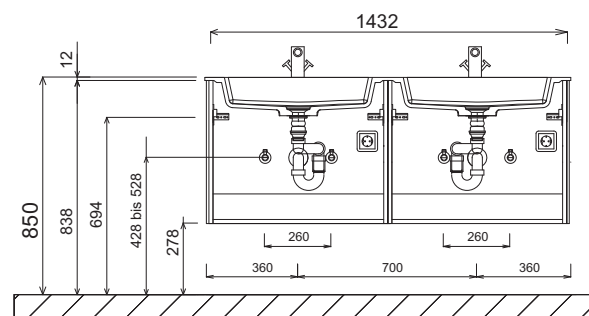
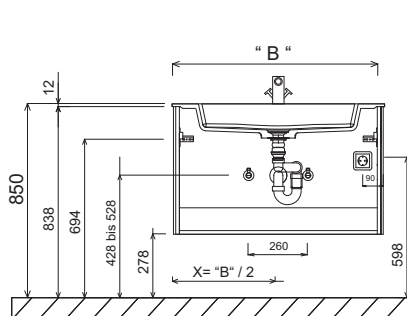

LEGENDE

B = Waschtischunterschrankbreite
X = Position Abwasseranschluss

STONEPLUS:

Die Temperatur des Gebrauchswassers darf 55° C nicht überschreiten. Haarfärbemittel müssen bei Kontakt mit der Oberfläche innerhalb weniger Sekunden entfernt werden, um Fleckenbildung zu vermeiden.

Toleranzen:

Die Maßtoleranzen (+/- 5mm) und Ebenheitstoleranzen (DIN 18202) unterliegen den üblichen materialspezifischen Toleranzen für Bauwerkstoffe, anlehnd an die DIN 18202.

high line 250 - Maßskizzen

Einbauspiegelschrank
S2A 55xx E1

Wandausschnitt für Einbauspiegelschränke

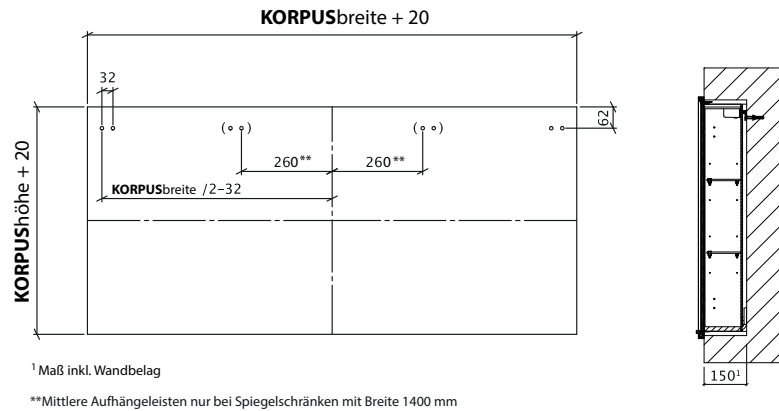
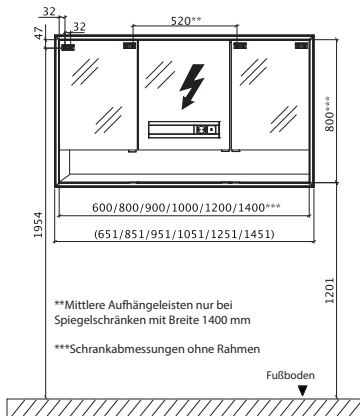

Elektroanschlüsse für Flächenspiegel

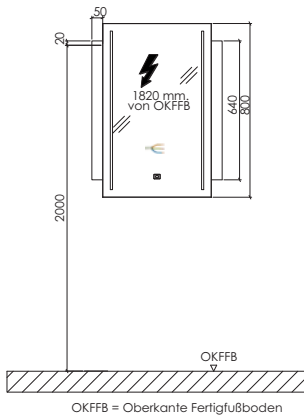

STONEPLUS:

Die Temperatur des Gebrauchswassers darf 55° C nicht überschreiten. Haarfärbemittel müssen bei Kontakt mit der Oberfläche innerhalb weniger Sekunden entfernt werden, um Fleckenbildung zu vermeiden.

Toleranzen:

Die Maßtoleranzen (+/- 5mm) und Ebenheitstoleranzen (DIN 18202) unterliegen den üblichen materialspezifischen Toleranzen für Bauwerkstoffe, anlehnend an die DIN 18202.

LEGENDE

B = Waschtischunterschrankbreite
X = Position Abwasseranschluss

high line 250 - Hinweise

Die Waschtischunterschranke sind standardmäßig mit Stauraumzubehör ausgestattet.

Folgendes Zubehör wird mitgeliefert:

SET 486S 2B:

- 1x PZ 1245 16 - Aufteilungsrahmen, 1 Fach
- 1x PZ 1245 01 - Organisationseinsatz, 3 Behälter
- 1x PZ 1245 02 - Organisationseinsatz, Schminktablett
- 1x PZ 1245 05 - Organisationseinsatz, Kosmetiktücher-Box

SET 489S 2B:

- 1x PZ 1245 24 - Aufteilungsrahmen, 2 Fächer
- 1x PZ 1245 01 - Organisationseinsatz, 3 Behälter
- 1x PZ 1245 02 - Organisationseinsatz, Schminktablett
- 1x PZ 1245 03 - Organisationseinsatz, Kosmetikhalter
- 1x PZ 1245 05 - Organisationseinsatz, Kosmetiktücher-Box

SET 482S 2B:

- 1x PZ 1245 16 - Aufteilungsrahmen, 1 Fach
- 1x PZ 1245 39 - Aufteilungsrahmen, 3 Fächer
- 1x PZ 1245 01 - Organisationseinsatz, 3 Behälter
- 2x PZ 1245 02 - Organisationseinsatz, Schminktablett
- 1x PZ 1245 03 - Organisationseinsatz, Kosmetikhalter
- 1x PZ 1245 05 - Organisationseinsatz, Kosmetiktücher-Box

SET 484S 2B:

- 2x PZ 1245 16 - Aufteilungsrahmen, 1 Fach
- 2x PZ 1245 01 - Organisationseinsatz, 3 Behälter
- 2x PZ 1245 02 - Organisationseinsatz, Schminktablett
- 2x PZ 1245 05 - Organisationseinsatz, Kosmetiktücher-Box

SET 426S 2B:

- 1x PZ 1245 16 - Aufteilungsrahmen, 1 Fach
- 1x PZ 1245 01 - Organisationseinsatz, 3 Behälter
- 1x PZ 1245 02 - Organisationseinsatz, Schminktablett

SET 429S 2B:

- 1x PZ 1245 24 - Aufteilungsrahmen, 2 Fächer
- 1x PZ 1245 01 - Organisationseinsatz, 3 Behälter
- 1x PZ 1245 02 - Organisationseinsatz, Schminktablett
- 1x PZ 1245 03 - Organisationseinsatz, Kosmetikhalter

SET 422S 2B:

- 1x PZ 1245 16 - Aufteilungsrahmen, 1 Fach
- 1x PZ 1245 39 - Aufteilungsrahmen, 3 Fächer
- 1x PZ 1245 01 - Organisationseinsatz, 3 Behälter
- 1x PZ 1245 02 - Organisationseinsatz, Schminktablett
- 1x PZ 1245 03 - Organisationseinsatz, Kosmetikhalter

SET 424S 2B:

- 2x PZ 1245 16 - Aufteilungsrahmen, 1 Fach
- 2x PZ 1245 01 - Organisationseinsatz, 3 Behälter
- 2x PZ 1245 02 - Organisationseinsatz, Schminktablett



Frontdekore

F Folierte Front

M Melaminharzbeschichtete Front mit ABS-Kante



Nr. 679 Betonoptik



Nr. 777 Cosmos Grey matt



Nr. 793 Edelweiß matt



Nr. 891 Quarzgrau matt



Nr. 893 Titangrau matt

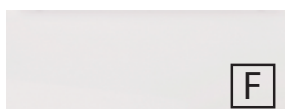

Nr. 722 Polarweiß hgl.



Nr. 639 Eiche Schwarz



Nr. 670 Halifax Eiche



Nr. 750 Cardiff Eiche



Nr. 751 Cuneo Eiche Braun



Nr. 771 Cuneo Eiche Natural



Nr. 776 Charleston Eiche Dunkel



Nr. 785 Eiche Natur Nachbildung



Nr. 794 Eiche Sand

Korpuseiten- und Waschtischplattendekore (Stärke 28 mm)

* Hochglanz Korpus gegen Aufpreis



Nr. 179
Betonoptik



Nr. 177
Cosmos Grey
matt



Nr. 111
Weiß matt



Nr. 191
Quarzgrau matt



Nr. 193
Titangrau matt



*Nr. 161
Weiß hgl.



Nr. 139
Eiche Schwarz



Nr. 170
Halifax Eiche



Nr. 150
Cardiff Eiche



Nr. 151
Cuneo Eiche
Braun



Nr. 171
Cuneo Eiche
Natural



Nr. 176
Charleston Eiche
Dunkel



Nr. 185
Eiche Natur
Nachbildung



Nr. 194
Eiche Sand

Porzellankeramik - Waschtischplattendekore



Nr. 505
Iron Grey Satin



Nr. 515
Iron Corten Satin



Nr. 524
Nero Zimbabwe
Riverwashed



Nr. 527
Beton Silk



Nr. 531
Niagara Silk



Nr. 532
Alexandra Silk



Nr. 533
Colorado Dunes Silk



Nr. 534
Sofia Cuprum 2021

Waschtischplatte Eiche massiv



Nr. 103

Waschtischfarben

Keramik- Aufsatzwaschtische



**Ideal Standard
Connect Air**

Nr. 1 Weiß
Nr. 21 Weiß IdealPlus



Malaga

Nr. 1 Weiß



Squared

Nr. 1 Weiß

in 2 Breiten möglich
auch ohne Hahnloch-
bohrung lieferbar



Squared

Nr. 43 Carbone

in 2 Breiten möglich
auch ohne Hahnloch-
bohrung lieferbar

Griffvarianten

Standard Griffleiste



**Nr. 351 Griffleiste in
alu matt**

Optionale Griffleiste



**Nr. 352 Griffleiste in
schwarz matt**

Technik

Türen mit Dämpfungssystem

Auszüge und Schubkästen

Nr. 554

Premium-Technik mit Dämpfung







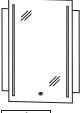

Alle Angaben unverbindlich und freibleibend. Fehler, Irrtümer und Änderungen vorbehalten.
2023/2024 - F4 2,85

Bitte beachten Sie die Gewährleistungs-, Montage- und Pflegehinweise, sowie die Gütevereinbarungen zu Anfang des Verkaufshandbuchs.

high line 200 - Typenliste

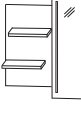
Weitere Ergänzungsschränke und Zubehör siehe separate Register

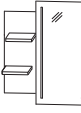
Verkaufspreisliste zzgl. Mehrwertsteuer in EURO

	Tiefe in mm	Breite in mm	Höhe in mm	Artikelnummer	Anschlag	Aufpreis Hoch- glanz Korpus
<p>Tiefenangabe entspricht der Korpusstärke</p> <p>Flächenspiegel</p>   <p>Flächenspiegel 1 Trägerplatte in Korpusdekor 640 mm hoch 1 Flächenspiegel 500 mm breit 2 LED-Streifen senkrecht 36,0 Watt / Converter 60 Watt 3888 Lumen / 2700 - 6500 Kelvin 1 Sensor zur Warm-Kaltlichtsteuerung mit 3 Dimmstufen Dieses Produkt enthält eine Lichtquelle der Energieeffizienzklasse: G</p> <p>bitte Korpusdekor angeben</p>	39	600	800	SET 5 4 6 0 0 2	792	17
  <p>Flächenspiegel 1 Trägerplatte in Korpusdekor 640 mm hoch 1 Flächenspiegel 700 mm breit 2 LED-Streifen senkrecht 42,2 Watt / Converter 60 Watt 4558 Lumen / 2700 - 6500 Kelvin 1 Sensor zur Warm-Kaltlichtsteuerung mit 3 Dimmstufen Dieses Produkt enthält eine Lichtquelle der Energieeffizienzklasse: G</p> <p>bitte Korpusdekor angeben</p>	39	900	800	SET 5 4 9 0 0 2	864	26
  <p>Abb. = links</p> <p>Flächenspiegel 1 Trägerplatte in Korpusdekor 640 mm hoch 2 versetzte Holzablagen Tiefe 125 mm 1 Flächenspiegel 500 mm breit 2 LED-Streifen senkrecht 36,0 Watt / Converter 60 Watt 3888 Lumen / 2700 - 6500 Kelvin 1 Sensor zur Warm-Kaltlichtsteuerung mit 3 Dimmstufen Dieses Produkt enthält eine Lichtquelle der Energieeffizienzklasse: G</p> <p>bitte Korpusdekor angeben</p>						
Ablagefächer links	141	900	800	SET 5 4 9 0 L 2	858	31
Ablagefächer rechts	141	900	800	SET 5 4 9 0 R 2	858	31
  <p>Flächenspiegel 1 Trägerplatte in Korpusdekor 640 mm hoch 2 versetzte Holzablagen links Tiefe 125 mm 2 versetzte Holzablagen rechts Tiefe 125 mm 1 Flächenspiegel 700 mm breit 2 LED-Streifen senkrecht 42,2 Watt / Converter 60 Watt 4558 Lumen / 2700 - 6500 Kelvin 1 Sensor zur Warm-Kaltlichtsteuerung mit 3 Dimmstufen Dieses Produkt enthält eine Lichtquelle der Energieeffizienzklasse: G</p> <p>bitte Korpusdekor angeben</p>	141	1200	800	SET 5 4 1 2 0 2	941	46

Bitte beachten Sie die Produktdetails zum Zubehör im separaten Register!

high line 200 - Typenliste

Weitere Ergänzungsschränke und Zubehör siehe separate Register

Verkaufspreisliste zzgl. Mehrwertsteuer in EURO

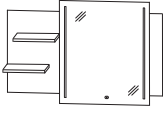
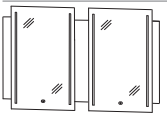
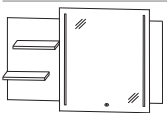
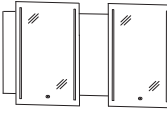





Tiefenangabe entspricht der Korpusstärke	Tiefe in mm	Breite in mm	Höhe in mm	Artikelnummer	Anschlag	Aufpreis Hochglanz Korpus	
Flächenspiegel							
 <p>Flächenspiegel 1 Trägerplatte in Korpusdekor 640 mm hoch 2 versetzte Holzablagen Tiefe 125 mm 1 Flächenspiegel 700 mm breit 2 LED-Streifen senkrecht 42,2 Watt / Converter 60 Watt 4558 Lumen / 2700 - 6500 Kelvin 1 Sensor zur Warm-Kaltlichtsteuerung mit 3 Dimmstufen Dieses Produkt enthält eine Lichtquelle der Energieeffizienzklasse: G</p> <p>EMOTION</p> <p>Abb. = links</p> <p>bitte Korpusdekor angeben</p>							
	Ablagefächer links	141	1200	800	S E T 5 4 1 2 L 2	929	40
	Ablagefläche rechts	141	1200	800	S E T 5 4 1 2 R 2	929	40
 <p>Flächenspiegel 1 Trägerplatte in Korpusdekor 640 mm hoch 2 Flächenspiegel je 500 mm breit je 2 LED-Streifen senkrecht je 36,0 Watt / Converter 60 Watt je 3888 Lumen / 2700 - 6500 Kelvin je 1 Sensor zur Warm-Kaltlichtsteuerung mit 3 Dimmstufen Dieses Produkt enthält eine Lichtquelle der Energieeffizienzklasse: G</p> <p>EMOTION</p> <p>bitte Korpusdekor angeben</p>	39	1200	800	S E T 5 4 1 2 D 2	1562	34	
 <p>Flächenspiegel 1 Trägerplatte in Korpusdekor 640 mm hoch 2 versetzte Holzablagen Tiefe 125 mm 1 Flächenspiegel 700 mm breit 2 LED-Streifen senkrecht 42,2 Watt / Converter 60 Watt 4558 Lumen / 2700 - 6500 Kelvin 1 Sensor zur Warm-Kaltlichtsteuerung mit 3 Dimmstufen Dieses Produkt enthält eine Lichtquelle der Energieeffizienzklasse: G</p> <p>EMOTION</p> <p>Abb. = links</p> <p>bitte Korpusdekor angeben</p>							
	Ablagefächer links	141	1400	800	S E T 5 4 1 4 L 2	946	46
	Ablagefächer rechts	141	1400	800	S E T 5 4 1 4 R 2	946	46
 <p>Flächenspiegel 1 Trägerplatte in Korpusdekor 640 mm hoch 2 Flächenspiegel je 500 mm breit je 2 LED-Streifen senkrecht je 36,0 Watt / Converter 60 Watt je 3888 Lumen / 2700 - 6500 Kelvin je 1 Sensor zur Warm-Kaltlichtsteuerung mit 3 Dimmstufen Dieses Produkt enthält eine Lichtquelle der Energieeffizienzklasse: G</p> <p>EMOTION</p> <p>bitte Korpusdekor angeben</p>	39	1400	800	S E T 5 4 1 4 0 2	1579	40	

Bitte beachten Sie die Produktdetails zum Zubehör im separaten Register!

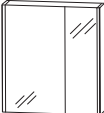
high line 200 - Typenliste

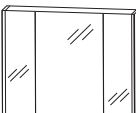
Weitere Ergänzungsschränke und Zubehör siehe separate Register

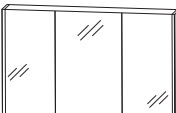
Verkaufspreisliste zzgl. Mehrwertsteuer in EURO





Tiefenangabe entspricht der Korpus-tiefe		Tiefe in mm	Breite in mm	Höhe in mm	Artikelnummer	Anschlag	Aufpreis Hoch- glanz Korpus
  Abb. = links inkl. Griffblöcke							
Spiegelschrank 2 Doppelspiegeltüren 2 Glasfachböden mit 2 seitlichen Flächenleuchten je 9,7 Watt links und rechts 2 x 910 Lumen / 2700 - 6500 Kelvin 1 LED-Converter 60 Watt 1 Sensor zur Warm-Kaltlichtsteuerung mit 3 Dimmstufen 1 Schalter-Steckdosen-Element Türbreiten: 396 mm / 196 mm Dieses Produkt enthält eine Lichtquelle der Energieeffizienzklasse: F							
große Tür links		150	620	640	S 2 A 4 4 6 L 0 7		1243
große Tür rechts		150	620	640	S 2 A 4 4 6 R 0 7		1243
Notwendiges Zubehör: LED-Aufbau-Flächenleuchte 634 mm in chrom matt LED-Aufbau-Flächenleuchte 634 mm in schwarz matt LED-Waschplatzbeleuchtung Emotion (optional)					P Z 1 1 4 0 6 0 P Z 1 1 6 0 6 0 P Z 1 1 5 0 6 0		245 245 68
  inkl. Griffblöcke		150	920	640	S 2 A 4 4 9 0 0 7		1371
Spiegelschrank 3 Doppelspiegeltüren 2 Mittelwände 6 Glasfachböden mit 2 seitlichen Flächenleuchten je 9,7 Watt links und rechts 2 x 910 Lumen / 2700 - 6500 Kelvin 1 LED-Converter 60 Watt 1 Sensor zur Warm-Kaltlichtsteuerung mit 3 Dimmstufen 1 Schalter-Steckdosen-Element Türbreiten: 238 mm / 412 mm / 238 mm Dieses Produkt enthält eine Lichtquelle der Energieeffizienzklasse: F							
Notwendiges Zubehör: LED-Aufbau-Flächenleuchte 934 mm in chrom matt LED-Aufbau-Flächenleuchte 934 mm in schwarz matt LED-Waschplatzbeleuchtung Emotion (optional)					P Z 1 1 4 0 9 0 P Z 1 1 6 0 9 0 P Z 1 1 5 0 9 0		305 305 86
  inkl. Griffblöcke		150	1220	640	S 2 A 4 4 1 2 0 7		1473
Spiegelschrank 3 Doppelspiegeltüren 2 Mittelwände 6 Glasfachböden mit 2 seitlichen Flächenleuchten je 9,7 Watt links und rechts 2 x 910 Lumen / 2700 - 6500 Kelvin 1 LED-Converter 60 Watt 1 Sensor zur Warm-Kaltlichtsteuerung mit 3 Dimmstufen 1 Schalter-Steckdosen-Element Türbreiten: 388 mm / 412 mm / 388 mm Dieses Produkt enthält eine Lichtquelle der Energieeffizienzklasse: F							
Notwendiges Zubehör: LED-Aufbau-Flächenleuchte 1234 mm in chrom matt LED-Aufbau-Flächenleuchte 1234 mm in schwarz matt LED-Waschplatzbeleuchtung Emotion (optional)					P Z 1 1 4 0 1 2 P Z 1 1 6 0 1 2 P Z 1 1 5 0 1 2		365 365 103

Bitte beachten Sie die Produktdetails zum Zubehör im separaten Register!

high line 200 - Typenliste

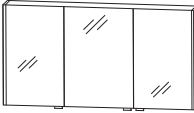
Weitere Ergänzungsschränke und Zubehör siehe separate Register

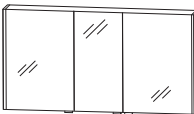
Verkaufspreisliste zzgl. Mehrwertsteuer in EURO





Tiefenangabe entspricht der Korpus-tiefe	Tiefe in mm	Breite in mm	Höhe in mm	Artikelnummer	Anschlag	Aufpreis Hochglanz Korpus
Spiegelschränke						
 <p>Spiegelschrank für Einzelwaschtisch-Lösung 3 Doppelspiegeltüren 2 Mittelwände 6 Glasfachböden mit 2 seitlichen Flächenleuchten je 9,7 Watt links und rechts 2 x 910 Lumen / 2700 - 6500 Kelvin 1 LED-Converter 60 Watt 1 Sensor zur Warm-Kaltlichtsteuerung mit 3 Dimmstufen 1 Schalter-Steckdosen-Element Türbreiten: 446 mm / 496 mm / 446 mm Dieses Produkt enthält eine Lichtquelle der Energieeffizienzklasse: F</p> <p>inkl. Griffblöcke</p> <p></p> <p>Notwendiges Zubehör: LED-Aufbau-Flächenleuchte 1434 mm in chrom matt LED-Aufbau-Flächenleuchte 1434 mm in schwarz matt LED-Waschplatzbeleuchtung Emotion (optional)</p>	150	1420	640	S 2 A 4 4 1 4 0 7	1519	
				P Z 1 1 4 0 14		405
				P Z 1 1 6 0 14		405
				P Z 1 1 5 0 12		103
 <p>Spiegelschrank für Doppelwaschtisch-Lösung 3 Doppelspiegeltüren 2 Mittelwände 6 Glasfachböden mit 2 seitlichen Flächenleuchten je 9,7 Watt links und rechts 2 x 910 Lumen / 2700 - 6500 Kelvin 1 LED-Converter 60 Watt 1 Sensor zur Warm-Kaltlichtsteuerung mit 3 Dimmstufen 1 Schalter-Steckdosen-Element Türbreiten: 546 mm / 296 mm / 546 mm Dieses Produkt enthält eine Lichtquelle der Energieeffizienzklasse: F</p> <p>inkl. Griffblöcke</p> <p></p> <p>Notwendiges Zubehör: LED-Aufbau-Flächenleuchte 1434 mm in chrom matt LED-Aufbau-Flächenleuchte 1434 mm in schwarz matt LED-Waschplatzbeleuchtung Emotion (optional)</p>	150	1420	640	S 2 A 4 4 1 4 D 7	1519	
				P Z 1 1 4 0 14		405
				P Z 1 1 6 0 14		405
				P Z 1 1 5 0 12		103
Aufsatzwaschtische						
 <p>Aufsatzwaschtisch Málaga, weiß mit Hahnlochbohrung mit Überlauf</p>	420	550	95	W T A 4 2 5 5 1	314	

Bitte beachten Sie die Produktdetails zum Zubehör im separaten Register!

high line 200 - Typenliste

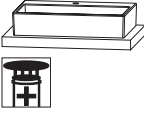
Weitere Ergänzungsschränke und Zubehör siehe separate Register

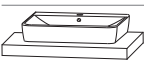
Verkaufspreisliste zzgl. Mehrwertsteuer in EURO

Tiefenangabe entspricht der Korpusstärke		Tiefe in mm	Breite in mm	Höhe in mm	Artikelnummer	Anschlag	Aufpreis Hoch- glanz Korpus
Aufsatzwaschtische							
	Keramik - Aufsatzwaschtisch Squared weiß inkl. Permanentablauf mit Hahnlochbohrung						
	500 mm breit	450	500	125	WTM 4 8 0 5 1		473
	500 mm breit ohne Hahnlochbohrung*	450	500	125	WTO 4 8 0 5 1		473
	620 mm breit	450	620	125	WTM 4 8 0 6 1		559
	620 mm breit ohne Hahnlochbohrung*	450	620	125	WTO 4 8 0 6 1		559
	Optionales Zubehör: CLOU Ab- und Überlaufsystem CLOU Ab- und Überlaufsystem Drehknopf-Betätigung				P Z 1 1 0 9 1 P Z 1 1 4 9 1		83 128
	Keramik - Aufsatzwaschtisch Squared Carbone matt inkl. Permanentablauf mit Hahnlochbohrung						
	500 mm breit	450	500	125	WTM 4 8 0 5 4 3		544
	500 mm breit ohne Hahnlochbohrung*	450	500	125	WTO 4 8 0 5 4 3		544
	620 mm breit	450	620	125	WTM 4 8 0 6 4 3		644
	620 mm breit ohne Hahnlochbohrung*	450	620	125	WTO 4 8 0 6 4 3		644
	Optionales Zubehör: CLOU Ab- und Überlaufsystem CLOU Ab- und Überlaufsystem Drehknopf-Betätigung				P Z 1 1 0 9 1 P Z 1 1 4 9 1		83 128
	Aufsatzwaschtisch Connect Air, weiß mit Hahnlochbohrung mit Überlauf	460	550	100	WTA 0 8 0 5 1		251
	Aufsatzwaschtisch Connect Air, IdealPlus, weiß mit Hahnlochbohrung mit Überlauf	460	550	100	WTA 0 8 0 5 2 1		379
Waschtischplatten in Eiche massiv Bitte Waschtisch-Position angeben							
	Waschtischplatte in Eiche massiv Breite 632 mm für 1 Waschtischausschnitt mittig	495	632	40	WPM 5 0 6 0 6 3		428
	Breite 932 mm für 1 Waschtischausschnitt links, mittig oder rechts	495	932	40	WPM 5 0 9 0 6 3		556
	Breite 1232 mm für 1 Waschtischausschnitt links, mittig oder rechts	495	1232	40	WPM 5 0 1 2 6 3		684
	Breite 1432 mm für 1 oder 2 Waschtischausschnitte	495	1432	40	WPM 5 0 1 4 6 3		770

*Die Lieferzeit beträgt 10 Wochen. Waschtisch nicht mit dem optionalen Clou-System kompatibel.

high line 200 - Typenliste

Weitere Ergänzungsschränke und Zubehör siehe separate Register

Verkaufspreisliste zzgl. Mehrwertsteuer in EURO

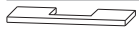
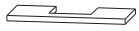
Tiefenangabe entspricht der Korpus-tiefe	Tiefe in mm	Breite in mm	Höhe in mm	Artikelnummer	Anschlag	Aufpreis Hochglanz Korpus
Porzellankeramik - Waschtischplatten für Waschtisch Málaga						
 Breite 626 mm Ausschnitt mittig	495	626	22	W P P 4 9 6 C M A	604	
Breite 926 mm Ausschnitt mittig	495	926	22	W P P 4 9 9 C M A	809	
Breite 926 mm Ausschnitt links	495	926	22	W P P 4 9 9 L M A	809	
Breite 926 mm Ausschnitt rechts	495	926	22	W P P 4 9 9 R M A	809	
Breite 1226 mm Ausschnitt mittig	495	1226	22	W P P 4 9 2 C M A	1015	
Breite 1226 mm Ausschnitt links	495	1226	22	W P P 4 9 2 L M A	1015	
Breite 1226 mm Ausschnitt rechts	495	1226	22	W P P 4 9 2 R M A	1015	
Breite 1226 mm Ausschnitt links und rechts	495	1226	22	W P P 4 9 2 D M A	1032	
Breite 1426 mm Ausschnitt links	495	1426	22	W P P 4 9 4 L M A	1151	
Breite 1426 mm Ausschnitt rechts	495	1426	22	W P P 4 9 4 R M A	1151	
Breite 1426 mm Ausschnitt links und rechts	495	1426	22	W P P 4 9 4 D M A	1169	
Porzellankeramik - Waschtischplatten für Waschtisch Squared & Connect Air						
 Breite 626 mm Ausschnitt mittig	495	626	22	W P P 4 9 6 C S C	604	
Breite 926 mm Ausschnitt mittig	495	926	22	W P P 4 9 9 C S C	809	
Breite 926 mm Ausschnitt links	495	926	22	W P P 4 9 9 L S C	809	
Breite 926 mm Ausschnitt rechts	495	926	22	W P P 4 9 9 R S C	809	
Breite 1226 mm Ausschnitt mittig	495	1226	22	W P P 4 9 2 C S C	1015	
Breite 1226 mm Ausschnitt links	495	1226	22	W P P 4 9 2 L S C	1015	
Breite 1226 mm Ausschnitt rechts	495	1226	22	W P P 4 9 2 R S C	1015	
Breite 1226 mm Ausschnitt links und rechts	495	1226	22	W P P 4 9 2 D S C	1032	
Breite 1426 mm Ausschnitt links	495	1426	22	W P P 4 9 4 L S C	1151	
Breite 1426 mm Ausschnitt rechts	495	1426	22	W P P 4 9 4 R S C	1151	
Breite 1426 mm Ausschnitt links und rechts	495	1426	22	W P P 4 9 4 D S C	1169	

Bitte beachten Sie die Produktdetails zum Zubehör im separaten Register!

high line 200 - Typenliste

Weitere Ergänzungsschränke und Zubehör siehe separate Register

Verkaufspreisliste zzgl. Mehrwertsteuer in EURO

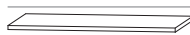
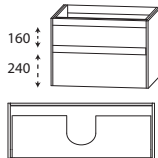
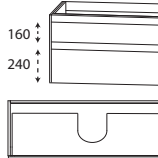





Tiefenangabe entspricht der Korpus-tiefe	Tiefe in mm	Breite in mm	Höhe in mm	Artikelnummer	Anschlag	Aufpreis Hochglanz Korpus
<h2>Waschtischplatten mit ABS-Kante</h2> <p>Bitte Waschtisch-Position angeben</p>						
 <p>Waschtischplatte Breite 626 mm für 1 Waschtischausschnitt mittig</p>	495	626	28	A P A 5 0 6 0 6 3	63	9
<p>Breite 926 mm für 1 Waschtischausschnitt links, mittig oder rechts</p>	495	926	28	A P A 5 0 9 0 6 3	80	14
<p>Breite 1226 mm für 1 Waschtischausschnitt links, mittig oder rechts</p>	495	1226	28	A P A 5 0 1 2 6 3	97	20
<p>Breite 1426 mm für 1 oder 2 Waschtischausschnitte</p>	495	1426	28	A P A 5 0 1 4 6 3	108	23
<h2>Waschtischunterschränke</h2>						
	492	620	480	S E T 3 8 6 H 5 G	741	29
<p>Waschtischunterschrank 1 Metallschubkasten mit Einzugsdämpfung und Siphonausschnitt 1 Metallauszug mit Einzugsdämpfung und Reling Metallschubkasten und Metallauszug inkl. Anti-Rutschmatte und Stauraumzubehör seitliche Aufdopplung je 10 mm Auflistung des Stauraumzubehörs - siehe letzte Seite</p> <p>Optionales Zubehör: Steckdosen-Element Raumsparsiphon DN 40 Raumsparsiphon DN 32</p>				<p>P Z 1 0 9 5 P Z 1 3 6 7 P Z 1 4 2 3</p>	<p>91 20 29</p>	
	492	920	480	S E T 3 8 9 H 5 G	958	29
<p>Waschtischunterschrank 1 Metallschubkasten mit Einzugsdämpfung und Siphonausschnitt 1 Metallauszug mit Einzugsdämpfung und Reling Metallschubkasten und Metallauszug inkl. Anti-Rutschmatte und Stauraumzubehör seitliche Aufdopplung je 10 mm Auflistung des Stauraumzubehörs - siehe letzte Seite</p> <p>Optionales Zubehör: Steckdosen-Element Raumsparsiphon DN 40 Raumsparsiphon DN 32</p>				<p>P Z 1 0 9 5 P Z 1 3 6 7 P Z 1 4 2 3</p>	<p>91 20 29</p>	

Bitte beachten Sie die Produktdetails zum Zubehör im separaten Register!

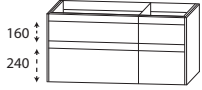
high line 200 - Typenliste

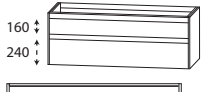
Weitere Ergänzungsschränke und Zubehör siehe separate Register

Verkaufspreisliste zzgl. Mehrwertsteuer in EURO

Tiefenangabe entspricht der Korpusstärke		Tiefe in mm	Breite in mm	Höhe in mm	Artikelnummer	Anschlag	Aufpreis Hoch- glanz Korpus
 <p>160 240</p>  <p>Unterschränke tauschbar</p>		492	920	480	S E T 3 8 9 H 6 G		1092 57
<p>Waschtischunterschrank</p> <p>1 Waschtischunterschrank 600 mm breit 1 Metallschubkasten mit Einzugsdämpfung und Siphonausschnitt 1 Metallauszug mit Einzugsdämpfung und Reling 1 Unterschrank 300 mm breit 1 Metallschubkasten mit Einzugsdämpfung 1 Metallauszug mit Einzugsdämpfung und Reling Metallschubkästen und Metallauszüge inkl. Anti-Rutschmatte und Stauraumzubehör seitliche Aufdopplung je 10 mm Auflistung des Stauraumzubehörs - siehe letzte Seite</p> <p>Optionales Zubehör: Steckdosen-Element Raumsparsiphon DN 40 Raumsparsiphon DN 32</p>					P Z 1 0 9 5 P Z 1 3 6 7 P Z 1 4 2 3		91 20 29
 <p>160 240</p>  <p>Unterschränke tauschbar</p>		492	1220	480	S E T 3 8 2 H 5 G		1109 29
<p>Waschtischunterschrank</p> <p>1 Metallschubkasten mit Einzugsdämpfung und Siphonausschnitt 1 Metallauszug mit Einzugsdämpfung und Reling Metallschubkasten und Metallauszug inkl. Anti-Rutschmatte und Stauraumzubehör seitliche Aufdopplung je 10 mm Auflistung des Stauraumzubehörs - siehe letzte Seite</p> <p>Optionales Zubehör: Steckdosen-Element Raumsparsiphon DN 40 Raumsparsiphon DN 32</p>					P Z 1 0 9 5 P Z 1 3 6 7 P Z 1 4 2 3		91 20 29
 <p>160 240</p>  <p>Unterschränke tauschbar</p>		492	1220	480	S E T 3 8 2 H 6 G		1362 57
<p>Waschtischunterschrank</p> <p>1 Waschtischunterschrank 900 mm breit 1 Metallschubkasten mit Einzugsdämpfung und Siphonausschnitt 1 Metallauszug mit Einzugsdämpfung und Reling 1 Unterschrank 300 mm breit 1 Metallschubkasten mit Einzugsdämpfung 1 Metallauszug mit Einzugsdämpfung und Reling Metallschubkästen und Metallauszüge inkl. Anti-Rutschmatte und Stauraumzubehör seitliche Aufdopplung je 10 mm Auflistung des Stauraumzubehörs - siehe letzte Seite</p> <p>Optionales Zubehör: Steckdosen-Element Raumsparsiphon DN 40 Raumsparsiphon DN 32</p>					P Z 1 0 9 5 P Z 1 3 6 7 P Z 1 4 2 3		91 20 29

Bitte beachten Sie die Produktdetails zum Zubehör im separaten Register!

high line 200 - Typenliste

Weitere Ergänzungsschränke und Zubehör siehe separate Register

Verkaufspreisliste zzgl. Mehrwertsteuer in EURO

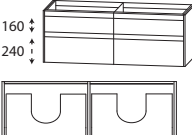
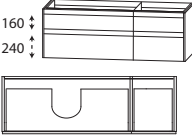
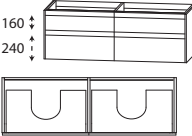
Tiefenangabe entspricht der Korpus-tiefe	Tiefe in mm	Breite in mm	Höhe in mm	Artikelnummer	Anschlag	Aufpreis Hochglanz Korpus
 <p>Waschtischunterschrank für Doppelwaschtisch-Lösung 2 Waschtischunterschranke (600 mm + 600 mm), je: 1 Metallschubkasten mit Einzugsdämpfung und Siphonausschnitt 1 Metallauszug mit Einzugsdämpfung und Reling Metallschubkästen und Metallauszüge inkl. Anti-Rutschmatte und Stauraumzubehör seitliche Aufdopplung je 10 mm Auflistung des Stauraumzubehörs - siehe letzte Seite</p> <p>Optionales Zubehör: Steckdosen-Element Raumparsiphon DN 40 (2 Stück bestellen) Raumparsiphon DN 32 (2 Stück bestellen)</p>	492	1220	480	SET 3 8 2 HDG	1425	57
				P Z 1 0 9 5	91	
				P Z 1 3 6 7	20	
				P Z 1 4 2 3	29	
 <p>Waschtischunterschrank 1 Waschtischunterschrank 1000 mm breit 1 Metallschubkasten mit Einzugsdämpfung und Siphonausschnitt 1 Metallauszug mit Einzugsdämpfung und Reling 1 Unterschrank 400 mm breit 1 Metallschubkasten mit Einzugsdämpfung 1 Metallauszug mit Einzugsdämpfung und Reling Metallschubkästen und Metallauszüge inkl. Anti-Rutschmatte und Stauraumzubehör seitliche Aufdopplung je 10 mm Auflistung des Stauraumzubehörs - siehe letzte Seite</p> <p>Optionales Zubehör: Steckdosen-Element Raumparsiphon DN 40 Raumparsiphon DN 32</p> <p>Unterschranke tauschbar</p>	492	1420	480	SET 3 8 4 H 6 G	1434	57
				P Z 1 0 9 5	91	
				P Z 1 3 6 7	20	
				P Z 1 4 2 3	29	
 <p>Waschtischunterschrank für Doppelwaschtisch-Lösung 2 Waschtischunterschranke (700 mm + 700 mm), je: 1 Metallschubkasten mit Einzugsdämpfung und Siphonausschnitt 1 Metallauszug mit Einzugsdämpfung und Reling Metallschubkästen und Metallauszüge inkl. Anti-Rutschmatte und Stauraumzubehör seitliche Aufdopplung je 10 mm Auflistung des Stauraumzubehörs - siehe letzte Seite</p> <p>Optionales Zubehör: Steckdosen-Element Raumparsiphon DN 40 (2 Stück bestellen) Raumparsiphon DN 32 (2 Stück bestellen)</p>	492	1420	480	SET 3 8 4 HDG	1573	57
				P Z 1 0 9 5	91	
				P Z 1 3 6 7	20	
				P Z 1 4 2 3	29	

Bitte beachten Sie die Produktdetails zum Zubehör im separaten Register!

high line 200 - Typenliste

Weitere Ergänzungsschränke und Zubehör siehe separate Register

Verkaufspreisliste zzgl. Mehrwertsteuer in EURO

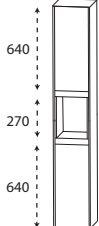
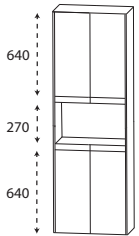
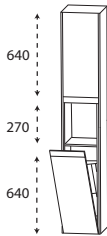
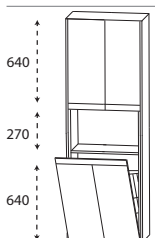
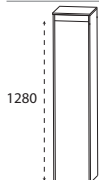
Tiefenangabe entspricht der Korpus-tiefe		Tiefe in mm	Breite in mm	Höhe in mm	Artikelnummer	Anschlag	Aufpreis Hochglanz Korpus
							
		322	320	1630	HNA 0 2 3 D 0 3	L/R	493 54
<p>Hochschrank 2 Türen 1 Glasfachboden (o.) 1 Glasfachboden (u.) 1 offenes Fach seitliche Aufdopplung je 10 mm</p>		322	420	1630	HNA 0 2 4 D 0 3	L/R	533 54
		322	620	1630	HNA 0 2 6 D 0 3		727 54
<p>Hochschrank 4 Türen 1 Glasfachboden (o.) 1 Glasfachboden (u.) 1 offenes Fach seitliche Aufdopplung je 10 mm</p>							
							
		322	320	1630	HNA 0 2 3 D 3 W	L/R	533 54
<p>Hochschrank mit Wäschekippe 1 Tür 1 Glasfachboden (o.) 1 offenes Fach 1 Wäschekippe mit Drahtkorb seitliche Aufdopplung je 10 mm Volumen Wäschekorb: 25 Liter Volumen Wäschekorb: 35 Liter</p>		322	420	1630	HNA 0 2 4 D 3 W	L/R	576 54
		322	620	1630	HNA 0 2 6 D 3 W		792 54
<p>Hochschrank mit Wäschekippe 2 Türen 1 Glasfachboden (o.) 1 offenes Fach 1 Wäschekippe mit Drahtkorb Volumen Wäschekippe: 55 Liter seitliche Aufdopplung je 10 mm</p>							
		325	325	1330	MNA 8 1 3 D 0 3	L/R	413 48
		325	425	1330	MNA 8 1 4 D 0 3	L/R	447 51
<p>Mittelschrank 1 Tür 4 Glasfachböden seitliche Aufdopplung je 10 mm 1 Abdeckplatte 325 mm tief</p>							

Bitte beachten Sie die Produktdetails zum Zubehör im separaten Register!

high line 200 - Typenliste

Weitere Ergänzungsschränke und Zubehör siehe separate Register

Verkaufspreisliste zzgl. Mehrwertsteuer in EURO

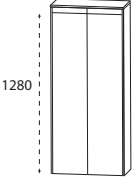
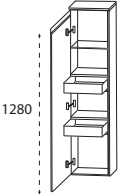
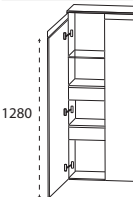
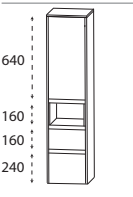
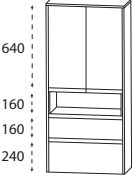
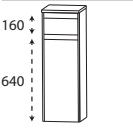
Tiefenangabe entspricht der Korpus-tiefe		Tiefe in mm	Breite in mm	Höhe in mm	Artikelnummer	Anschlag	Aufpreis Hochglanz Korpus
Mittelschränke							
	Mittelschrank 2 Türen 4 Glasfachböden seitliche Aufdopplung je 10 mm 1 Abdeckplatte 325 mm tief	325	625	1330	M N A 8 1 6 D 0 3		590 51
	Mittelschrank mit Innenschubkästen 1 Tür 1 Glasfachboden (o.) 2 Innenschubkästen mit Einzugsdämpfung seitliche Aufdopplung je 10 mm 1 Abdeckplatte 325 mm tief	325	325	1330	M N A 8 4 3 D 0 3	L/R	556 48
	Mittelschrank mit Innenschubkästen 2 Türen 1 durchgängiger Glasfachboden 2 durchgängige Metall-Innenschubkästen mit Einzugsdämpfung seitliche Aufdopplung je 10 mm 1 Abdeckplatte 325 mm tief	325	625	1330	M N A 8 4 6 D 0 3		767 51
	Mittelschrank 1 Tür 1 Glasfachboden 1 offenes Fach 1 Metallschubkasten mit Einzugsdämpfung 1 Metallauszug mit Einzugsdämpfung inkl. Reling seitliche Aufdopplung je 10 mm 1 Abdeckplatte 325 mm tief	325	325	1330	M N A 8 2 3 D 0 3	L/R	581 48
	Mittelschrank 2 Türen 1 Glasfachboden 1 offenes Fach 1 Metallschubkasten mit Einzugsdämpfung 1 Metallauszug mit Einzugsdämpfung inkl. Reling seitliche Aufdopplung je 10 mm 1 Abdeckplatte 325 mm tief	325	625	1330	M N A 8 2 6 D 0 3		804 51
Highboards							
	Highboard 1 Metallschubkasten mit Einzugsdämpfung	325	325	890	H B A 5 5 3 D 0 3	L/R	379 34
	1 Tür 1 Glasfachboden seitliche Aufdopplung je 10 mm 1 Abdeckplatte 325 mm tief	325	425	890	H B A 5 5 4 D 0 3	L/R	419 37

Bitte beachten Sie die Produktdetails zum Zubehör im separaten Register!

high line 200 - Typenliste

Weitere Ergänzungsschränke und Zubehör siehe separate Register

Verkaufspreisliste zzgl. Mehrwertsteuer in EURO

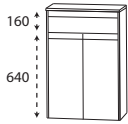
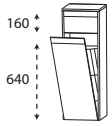
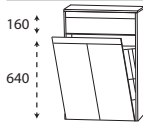
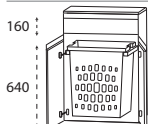
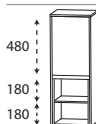
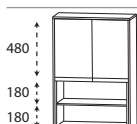
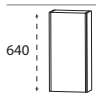
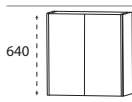



Tiefenangabe entspricht der Korpusstärke		Tiefe in mm	Breite in mm	Höhe in mm	Artikelnummer	Anschlag	Aufpreis Hoch- glanz Korpus
Highboards							
	Highboard 1 Metallschubkasten mit Einzugsdämpfung 2 Türen 1 Glasfachboden seitliche Aufdopplung je 10 mm 1 Abdeckplatte 325 mm tief	325	625	890	H B A 5 5 6 D 0 3		504 37
	Highboard mit Wäschekippe 1 Metallauszug mit Einzugsdämpfung 1 Wäschekippe mit Drahtkorb seitliche Aufdopplung je 10 mm 1 Abdeckplatte 325 mm tief						
	Volumen Wäschekorb: 25 Liter	325	325	890	H B A 5 5 3 D 3 W		419 34
	Volumen Wäschekorb: 35 Liter	325	425	890	H B A 5 5 4 D 3 W		462 37
	Highboard mit Wäschekippe 1 Metallauszug mit Einzugsdämpfung 1 Wäschekippe mit Drahtkorb Volumen Wäschekippe: 55 Liter seitliche Aufdopplung je 10 mm 1 Abdeckplatte 325 mm tief	325	625	890	H B A 5 5 6 1 D W		570 37
	Highboard mit Wäscheauszug 1 Metallschubkasten mit Einzugsdämpfung 1 Wäscheauszug mit Kunststoffkorb Volumen Wäscheauszug: 40 Liter seitliche Aufdopplung je 10 mm 1 Abdeckplatte 325 mm tief	325	625	890	H B A 5 5 6 D 3 W		647 37
	Highboard 1 Tür 1 offenes Fach 1 fester Holzfachboden in Korpusdekor seitliche Aufdopplung je 10 mm 1 Abdeckplatte 325 mm tief	325	325	890	H B A 5 1 3 D 0 3	L/R	333 37
		325	425	890	H B A 5 1 4 D 0 3	L/R	368 40
	Highboard 2 Türen 1 offenes Fach 1 fester Holzfachboden in Korpusdekor seitliche Aufdopplung je 10 mm 1 Abdeckplatte 325 mm tief	325	625	890	H B A 5 1 6 D 0 3		473 40
Oberschränke							
	Oberschrank 1 Tür 1 Glasfachboden seitliche Aufdopplung je 10 mm	172	320	640	O G A 4 1 3 A 1 G	L/R	182 26
		172	420	640	O G A 4 1 4 A 1 G	L/R	205 26
	Oberschrank 2 Türen 1 Glasfachboden seitliche Aufdopplung je 10 mm	172	620	640	O G A 4 1 6 A 1 G		285 26

Bitte beachten Sie die Produktdetails zum Zubehör im separaten Register!

high line 200 - Typenliste

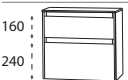
Weitere Ergänzungsschränke und Zubehör siehe separate Register

Verkaufspreisliste zzgl. Mehrwertsteuer in EURO

Tiefenangabe entspricht der Korpusstärke		Tiefe in mm	Breite in mm	Höhe in mm	Artikelnummer	Anschlag	Aufpreis Hoch- glanz Korpus
Unterschränke							
	Unterschrank 1 Metallschubkasten mit Einzugsdämpfung	325	325	490	U N A 3 8 3 D 0 3	365	26
	1 Metallauszug mit Einzugsdämpfung seitliche Aufdopplung je 10 mm 1 Abdeckplatte 325 mm tief	325	425	490	U N A 3 8 4 D 0 3	399	29
	Unterschrank 1 Metallschubkasten mit Einzugsdämpfung	325	625	490	U N A 3 8 6 D 0 3	502	29
1 Metallauszug mit Einzugsdämpfung seitliche Aufdopplung je 10 mm 1 Abdeckplatte 325 mm tief							
Zubehör							
 	LED-Aufbau-Flächenleuchte chrom matt Dieses Produkt enthält eine Lichtquelle der Energieeffizienzklasse: G						
	634 mm breit 9,28 Watt / 731 Lumen / (2700 -) 6500 Kelvin	127	634	24	P Z 1 1 4 0 6 0	245	
	934 mm breit 14,08 Watt / 1109 Lumen / (2700 -) 6500 Kelvin	127	934	24	P Z 1 1 4 0 9 0	305	
	1234 mm breit 18,88 Watt / 1487 Lumen / (2700 -) 6500 Kelvin	127	1234	24	P Z 1 1 4 0 1 2	365	
	1434 mm breit 23,18 Watt / 1739 Lumen / (2700 -) 6500 Kelvin	127	1434	24	P Z 1 1 4 0 1 4	405	
 	LED-Aufbau-Flächenleuchte schwarz matt Dieses Produkt enthält eine Lichtquelle der Energieeffizienzklasse: G						
	634 mm breit 9,28 Watt / 731 Lumen / (2700 -) 6500 Kelvin	127	634	24	P Z 1 1 6 0 6 0	245	
	934 mm breit 14,08 Watt / 1109 Lumen / (2700 -) 6500 Kelvin	127	934	24	P Z 1 1 6 0 9 0	305	
	1234 mm breit 18,88 Watt / 1487 Lumen / (2700 -) 6500 Kelvin	127	1234	24	P Z 1 1 6 0 1 2	365	
	1434 mm breit 23,18 Watt / 1739 Lumen / (2700 -) 6500 Kelvin	127	1434	24	P Z 1 1 6 0 1 4	405	

Bitte beachten Sie die Produktdetails zum Zubehör im separaten Register!

high line 200 - Planungsbeispiele

Verkaufspreisliste zzgl. Mehrwertsteuer
in EURO

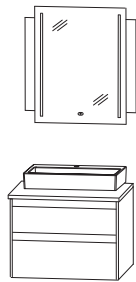
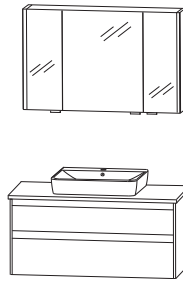
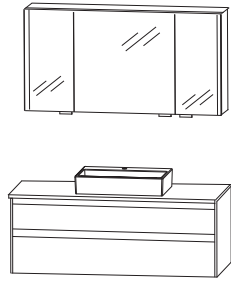
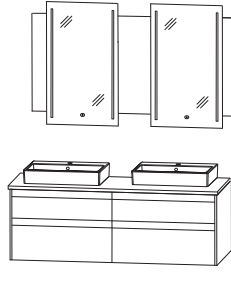
H2K-0160-2				600 mm breit	
1	Flächenspiegel	S E T 5 4 6 0 0 2			792
1	Keramik-Aufsatzwaschtisch Squared weiß	W T M 4 8 0 5 1			473
1	Waschtischplatte 626 mm	A P A 5 0 6 0 6 3			63
1	Waschtischunterschrank	S E T 3 8 6 H 5 G	741		
			Summe	2069	
			Aufpreis Hochglanz Korpus	55	
H2K-0190-1				900 mm breit	
1	Spiegelschrank	S 2 A 4 4 9 0 0 7			1371
1	Keramik-Aufsatzwaschtisch Connect Air	W T A 0 8 0 5 1			251
1	Keramik-Waschtischplatte 926 mm	W P P 4 9 9 C S C			809
1	Waschtischunterschrank	S E T 3 8 9 H 5 G	958		
			Summe	3389	
			Aufpreis Hochglanz Korpus	29	
H2K-0112-1				1200 mm breit	
1	Spiegelschrank	S 2 A 4 4 1 2 0 7			1473
1	Keramik-Aufsatzwaschtisch Squared	W T M 4 8 0 6 1			559
1	Keramik-Waschtischplatte 1226 mm	W P P 4 9 2 C S C			1015
1	Waschtischunterschrank	S E T 3 8 2 H 5 G	1109		
			Summe	4156	
			Aufpreis Hochglanz Korpus	29	
H2K-0114-2				1400 mm breit	
1	Flächenspiegel	S E T 5 4 1 4 0 2			1579
2	Keramik-Aufsatzwaschtisch Málaga	W T A 4 2 5 5 1			628
1	Waschtischplatte 1426 mm	A P A 5 0 1 4 6 3			108
1	Waschtischunterschrank	S E T 3 8 4 H D G	1573		
			Summe	3888	
			Aufpreis Hochglanz Korpus	120	

Ein passendes Raumparsiphon finden Sie im Register Zubehör!

high line 200 - Maßskizzen

CONNECT AIR WTA 0805

MALAGA WTA 4255

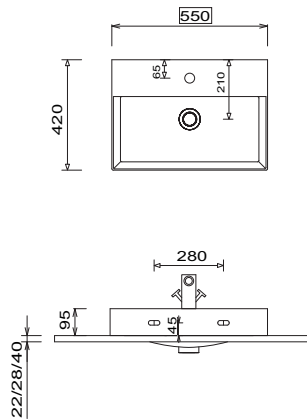
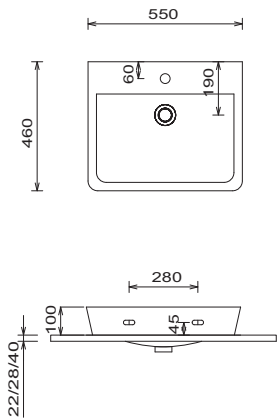

SQUARED WTM 4805

SQUARED WTM 4806

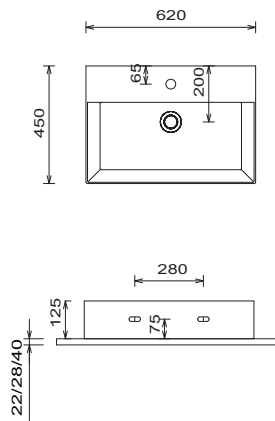
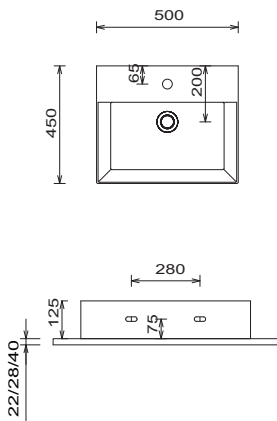

MONTAGEBEISPIEL

WTM 4805 1 + APA 5060 63 + SET 386H 5G

Einzelwaschtisch

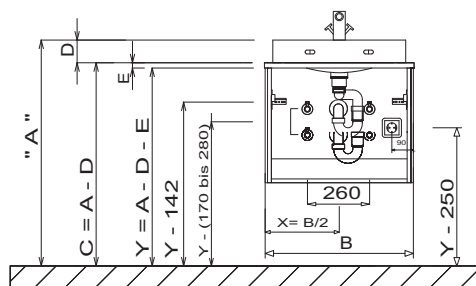
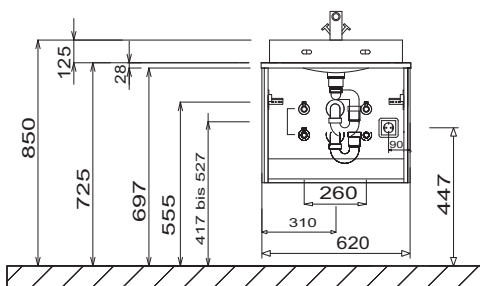

Toleranzen:

Die Maßtoleranzen (+/- 5mm) und Ebenheitstoleranzen (DIN 18202) unterliegen den üblichen materialspezifischen Toleranzen für Bauwerkstoffe, anlehndend an die DIN 18202. Bei Waschtischanlagen mit Befestigungsschrauben müssen die Maße zum Bohren vor Ort, nach dem Auflegen des Waschtisches auf den Unterschrank, angezeichnet werden.

LEGENDE

- B = Waschtischunterschrankbreite
- A = Oberkante Waschtisch
- D = Waschtisch-Aufbau-Höhe
- E = Waschtischplattenstärke
- Y = Oberkante Unterschrank
- X = Position Abwasseranschluss

high line 200 - Maßskizzen

Einzelwaschtisch + Anbauschränk
900 mm + 1200 mm

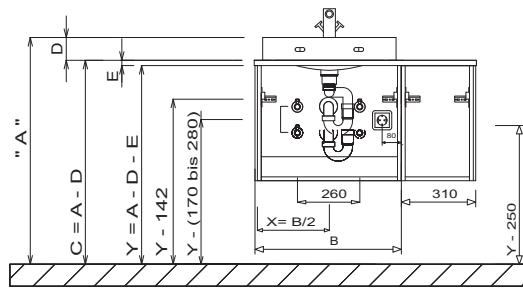

Einzelwaschtisch + Anbauschränk
1400 mm

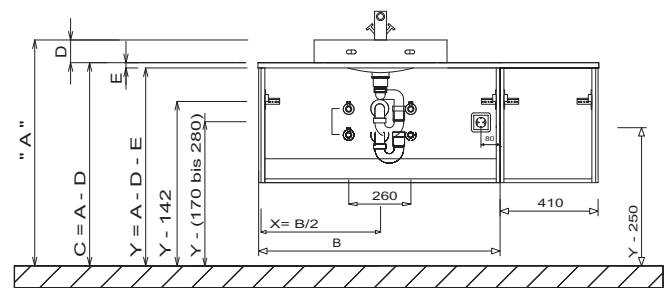

Doppelwaschtisch

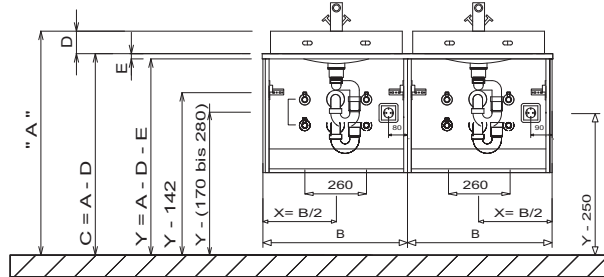

Elektroanschlüsse für Spiegelschränke

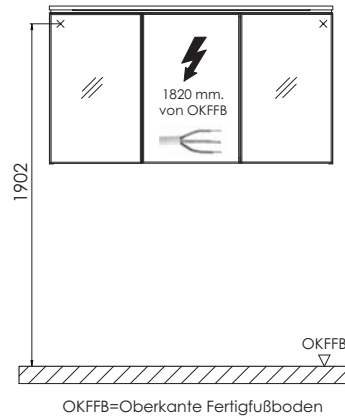

Elektroanschlüsse für Flächenspiegel

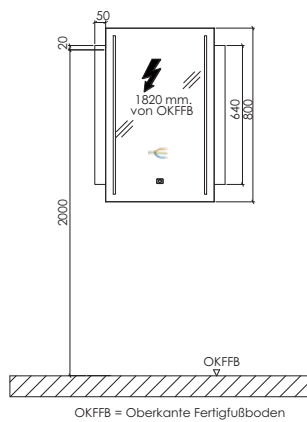

LEGENDE

- B = Waschtischunterschrankbreite
- A = Oberkante Waschtisch
- D = Waschtisch-Aufbau-Höhe
- E = Waschtischplattenstärke
- Y = Oberkante Unterschrank
- X = Position Abwasseranschluss

Toleranzen:

Die Maßtoleranzen (+/- 5mm) und Ebenheitstoleranzen (DIN 18202) unterliegen den üblichen materialspezifischen Toleranzen für Bauwerkstoffe, anlehnend an die DIN 18202. Bei Waschtischanlagen mit Befestigungsschrauben müssen die Maße zum Bohren vor Ort, nach dem Auflegen des Waschtisches auf den Unterschrank, angezeichnet werden.

high line 200 - Hinweise

Die Waschtischunterschränke sind standardmäßig mit Stauraumzubehör ausgestattet.

Folgendes Zubehör wird mitgeliefert:

SET 386H 5G + SET 389H 6G:

- 1x PZ 1245 01 - Organisationseinsatz, 3 Behälter
- 1x PZ 1245 02 - Organisationseinsatz, Schminktabellett
- 1x PZ 1245 05 - Organisationseinsatz, Kosmetiktücher-Box
- 1x PZ 1245 16 - Aufteilungsrahmen, 1 Fach

SET 389H 5G:

- 1x PZ 1245 01 - Organisationseinsatz, 3 Behälter
- 1x PZ 1245 02 - Organisationseinsatz, Schminktabellett
- 1x PZ 1245 03 - Organisationseinsatz, Kosmetikhalter
- 1x PZ 1245 05 - Organisationseinsatz, Kosmetiktücher-Box
- 1x PZ 1245 24 - Aufteilungsrahmen, 2 Fächer

SET 382H 5G:

- 1x PZ 1245 01 - Organisationseinsatz, 3 Behälter
- 1x PZ 1245 02 - Organisationseinsatz, Schminktabellett
- 1x PZ 1245 03 - Organisationseinsatz, Kosmetikhalter
- 1x PZ 1245 05 - Organisationseinsatz, Kosmetiktücher-Box
- 1x PZ 1245 16 - Aufteilungsrahmen, 1 Fach
- 1x PZ 1245 39 - Aufteilungsrahmen, 3 Fächer

SET 382H 6G + SET 384H 6G

- 1x PZ 1245 01 - Organisationseinsatz, 3 Behälter
- 1x PZ 1245 02 - Organisationseinsatz, Schminktabellett
- 1x PZ 1245 03 - Organisationseinsatz, Kosmetikhalter
- 1x PZ 1245 05 - Organisationseinsatz, Kosmetiktücher-Box
- 1x PZ 1245 24 - Aufteilungsrahmen, 2 Fächer
- 1x PZ 1245 39 - Aufteilungsrahmen, 3 Fächer

SET 382H DG + SET 384H DG

- 2x PZ 1245 01 - Organisationseinsatz, 3 Behälter
- 2x PZ 1245 02 - Organisationseinsatz, Schminktabellett
- 2x PZ 1245 05 - Organisationseinsatz, Kosmetiktücher-Box
- 2x PZ 1245 16 - Aufteilungsrahmen, 1 Fach

Lieferzeit: 4-6 Wochen / mit * gekennzeichnete Waschtische 10 Wochen

high line 150

Programm 559



Frontdekore

F Folierte Front

M Melaminharzbeschichtete Front mit ABS-Kante



Nr. 679 Betonoptik



Nr. 777 Cosmos Grey matt



Nr. 793 Edelweiß matt



Nr. 891 Quarzgrau matt



Nr. 893 Titangrau matt

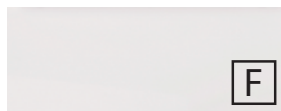

Nr. 722 Polarweiß hgl.



Nr. 639 Eiche Schwarz



Nr. 670 Halifax Eiche



Nr. 750 Cardiff Eiche



Nr. 751 Cuneo Eiche Braun



Nr. 771 Cuneo Eiche Natural



Nr. 776 Charleston Eiche Dunkel



Nr. 785 Eiche Natur Nachbildung



Nr. 794 Eiche Sand

Korpuseitendekore

* Hochglanz Korpus gegen Aufpreis



Nr. 179
Betonoptik



Nr. 177
Cosmos Grey
matt



Nr. 111
Weiß matt



Nr. 191
Quarzgrau matt



Nr. 193
Titangrau matt

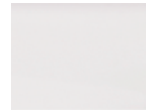

*Nr. 161
Weiß hgl.



Nr. 139
Eiche Schwarz



Nr. 170
Halifax Eiche



Nr. 150
Cardiff Eiche



Nr. 151
Cuneo Eiche
Braun



Nr. 171
Cuneo Eiche
Natural



Nr. 176
Charleston Eiche
Dunkel



Nr. 185
Eiche Natur
Nachbildung



Nr. 194
Eiche Sand

Waschtischfarben

Keramik -
Möbelwaschtische



Nr. 1
Weiß
Squared
auch ohne Hahnloch-
bohrung lieferbar



Nr. 1
Weiß
Till



Nr. 1
Weiß
Ibiza

Griffvariante



grifflos - Griffprofil
in Korpusdekor

Technik

Türen mit Dämpfungssystem

Auszüge und Schubkästen







Nr. 554
Premium-Technik mit Dämpfung

Alle Angaben unverbindlich und freibleibend. Fehler, Irrtümer und Änderungen vorbehalten.
2023/2024 - F4 2,85

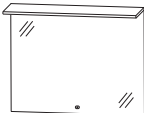
high line 150 - Typenliste

Weitere Ergänzungsschränke und Zubehör siehe separate Register

Verkaufspreisliste zzgl. Mehrwertsteuer in EURO



Tiefenangabe entspricht der Korpus-tiefe	Tiefe in mm	Breite in mm	Höhe in mm	Artikelnummer	Anschlag	Aufpreis Hochglanz Korpus	
Flächenspiegel							
  <p>Flächenspiegel 1 LED-Flächenleuchte 1 Sensor zur Warm-Kaltlichtsteuerung mit 3 Dimmstufen 1 LED-Converter inkl. LED-Waschplatzbeleuchtung Dieses Produkt enthält eine Lichtquelle der Energieeffizienzklasse: F</p> <p>600 mm breit 17,1 Watt / 1607 Lumen / 2700 - 6500 Kelvin</p> <p>800 mm breit 23,3 Watt / 2190 Lumen / 2700 - 6500 Kelvin</p> <p>1000 mm breit 29,5 Watt / 2773 Lumen / 2700 - 6500 Kelvin</p> <p>1200 mm breit 35,7 Watt / 3356 Lumen / 2700 - 6500 Kelvin</p>	91	600	652	F S B 4 1 6 0 0 1		812	
	91	800	652	F S B 4 1 8 0 0 1		909	
	91	1000	652	F S B 4 1 1 0 0 1		1006	
	91	1200	652	F S B 4 1 1 2 0 1		1103	
Spiegelschränke							
  <p>Spiegelschrank 2 Doppelspiegeltüren 2 Glasfachböden 1 LED-Aufbau-Flächenleuchte 634 mm breit 9,28 Watt / Converter 15 Watt 731 Lumen / 2700 - 6500 Kelvin 1 Sensor zur Warm-Kaltlichtsteuerung mit 3 Dimmstufen 1 Schalter-Steckdosen-Element Türbreiten: 396 mm / 196 mm Dieses Produkt enthält eine Lichtquelle der Energieeffizienzklasse: G</p> <p>Optionales Zubehör: LED-Waschplatzbeleuchtung Emotion weitere Steckdosen möglich - siehe Zubehör</p>	150	634	640	S E T 4 3 6 0 D 9	L/R	764	26
				P Z 1 1 5 0 6 0		68	
  <p>Spiegelschrank 3 Doppelspiegeltüren 2 Mittelwände, 6 Glasfachböden 1 LED-Aufbau-Flächenleuchte 634 mm breit 9,28 Watt / Converter 15 Watt 731 Lumen / 2700 - 6500 Kelvin 1 Sensor zur Warm-Kaltlichtsteuerung mit 3 Dimmstufen 1 Schalter-Steckdosen-Element Türbreiten: 196 mm / 396 mm / 196 mm Dieses Produkt enthält eine Lichtquelle der Energieeffizienzklasse: G</p> <p>Optionales Zubehör: LED-Waschplatzbeleuchtung Emotion weitere Steckdosen möglich - siehe Zubehör</p>	150	800	640	S E T 4 3 8 0 D 9		869	26
				P Z 1 1 5 0 6 0		68	

Bitte beachten Sie die Produktdetails zum Zubehör im separaten Register!

high line 150 - Typenliste

Weitere Ergänzungsschränke und Zubehör siehe separate Register

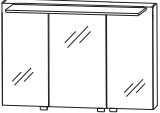
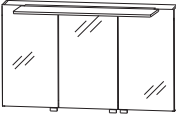
Verkaufspreisliste zzgl. Mehrwertsteuer in EURO



Tiefenangabe entspricht der Korpusstärke	Tiefe in mm	Breite in mm	Höhe in mm	Artikelnummer	Anschlag		Aufpreis Hoch- glanz Korpus
 <p>Spiegelschrank 3 Doppelspiegeltüren 2 Mittelwände, 6 Glasfachböden 1 LED-Aufbau-Flächenleuchte 934 mm breit 14,08 Watt / Converter 30 Watt 1109 Lumen / 2700 - 6500 Kelvin 1 Sensor zur Warm-Kaltlichtsteuerung mit 3 Dimmstufen 1 Schalter-Steckdosen-Element Türbreiten: 296 mm / 396 mm / 296 mm Dieses Produkt enthält eine Lichtquelle der Energieeffizienzklasse: G</p> <p>Optionales Zubehör: LED-Waschplatzbeleuchtung Emotion weitere Steckdosen möglich - siehe Zubehör</p>	150	1000	640	S E T 4 3 1 0 D 9		1003	26
 <p>Spiegelschrank 3 Doppelspiegeltüren 2 Mittelwände, 6 Glasfachböden 1 LED-Aufbau-Flächenleuchte 934 mm breit 14,08 Watt / Converter 30 Watt 1109 Lumen / 2700 - 6500 Kelvin 1 Sensor zur Warm-Kaltlichtsteuerung mit 3 Dimmstufen 1 Schalter-Steckdosen-Element Türbreiten: 388 mm / 412 mm / 388 mm Dieses Produkt enthält eine Lichtquelle der Energieeffizienzklasse: G</p> <p>Optionales Zubehör: LED-Waschplatzbeleuchtung Emotion weitere Steckdosen möglich - siehe Zubehör</p>	150	1200	640	S E T 4 3 1 2 D 9		1072	26
 <p>Spiegelschrank 3 Doppelspiegeltüren 2 Mittelwände, 6 Glasfachböden 1 LED-Aufbau-Flächenleuchte 934 mm breit 14,08 Watt / Converter 30 Watt 1109 Lumen / 2700 - 6500 Kelvin 1 Sensor zur Warm-Kaltlichtsteuerung mit 3 Dimmstufen 1 Schalter-Steckdosen-Element Türbreiten: 496 mm / 196 mm / 496 mm Dieses Produkt enthält eine Lichtquelle der Energieeffizienzklasse: G</p> <p>für Doppelwaschtisch-Lösung</p> <p>Optionales Zubehör: LED-Waschplatzbeleuchtung Emotion weitere Steckdosen möglich - siehe Zubehör</p>	150	1200	640	S E T 4 3 2 D D 9		1072	26

Bitte beachten Sie die Produktdetails zum Zubehör im separaten Register!

high line 150 - Typenliste

Weitere Ergänzungsschränke und Zubehör siehe separate Register

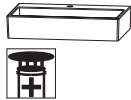
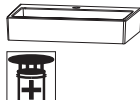
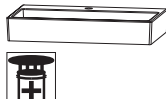
Verkaufspreisliste zzgl. Mehrwertsteuer in EURO

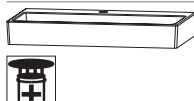
Tiefenangabe entspricht der Korpusstärke	Tiefe in mm	Breite in mm	Höhe in mm	Artikelnummer	Anschlag	Aufpreis Hochglanz Korpus
 <p>Keramik Möbelwaschtisch Squared weiß inkl. Permanentablauf kombinierbar mit SET 4360 AG</p> <p>mit 1 Hahnlochbohrung</p> <p>ohne Hahnlochbohrung*</p> <p>Optionales Zubehör: CLOU Ab- und Überlaufsystem CLOU Ab- und Überlaufsystem Drehknopf-Betätigung</p>						
	450	620	125	WTM 4 8 0 6 1		559
	450	620	125	WTO 4 8 0 6 1		559
				PZ 1 1 0 9 1		83
				PZ 1 1 4 9 1		128
 <p>Keramik Möbelwaschtisch Squared weiß inkl. Permanentablauf kombinierbar mit SET 4380 AG</p> <p>mit 1 Hahnlochbohrung</p> <p>ohne Hahnlochbohrung*</p> <p>Optionales Zubehör: CLOU Ab- und Überlaufsystem CLOU Ab- und Überlaufsystem Drehknopf-Betätigung</p>						
	450	810	125	WTM 4 8 0 8 1		730
	450	810	125	WTO 4 8 0 8 1		730
				PZ 1 1 0 9 1		83
				PZ 1 1 4 9 1		128
 <p>Keramik Möbelwaschtisch Squared weiß inkl. Permanentablauf kombinierbar mit SET 4310 AG</p> <p>mit 1 Hahnlochbohrung</p> <p>ohne Hahnlochbohrung*</p> <p>Optionales Zubehör: CLOU Ab- und Überlaufsystem CLOU Ab- und Überlaufsystem Drehknopf-Betätigung</p>						
	450	1020	125	WTM 4 8 1 0 1		901
	450	1020	125	WTO 4 8 1 0 1		901
				PZ 1 1 0 9 1		83
				PZ 1 1 4 9 1		128
 <p>Keramik Doppelwaschtisch Squared weiß inkl. Permanentablauf kombinierbar mit SET 4310 AG</p> <p>mit 2 Hahnlochbohrungen</p> <p>ohne Hahnlochbohrungen*</p>						
	450	1020	125	WTM 4 8 2 1 1		901
	450	1020	125	WTO 4 8 1 0 1		901
 <p>Keramik Möbelwaschtisch Squared weiß inkl. Permanentablauf kombinierbar mit SET 4312 AG</p> <p>mit 1 Hahnlochbohrung</p> <p>ohne Hahnlochbohrung*</p> <p>Optionales Zubehör: CLOU Ab- und Überlaufsystem CLOU Ab- und Überlaufsystem Drehknopf-Betätigung</p>						
	450	1220	125	WTM 4 8 1 2 1		1072
	450	1220	125	WTO 4 8 1 2 1		1072
				PZ 1 1 0 9 1		83
				PZ 1 1 4 9 1		128

*Die Lieferzeit beträgt 10 Wochen. Waschtisch nicht mit dem optionalen Clou-System kompatibel.

high line 150 - Typenliste

Weitere Ergänzungsschränke und Zubehör siehe separate Register

Verkaufspreisliste zzgl. Mehrwertsteuer in EURO





Tiefenangabe entspricht der Korpus-tiefe	Tiefe in mm	Breite in mm	Höhe in mm	Artikelnummer	Anschlag	Aufpreis Hochglanz Korpus
Keramik - Möbelwaschtische Squared & Till						
	Keramik Doppelwaschtisch Squared weiß inkl. Permanentablauf kombinierbar mit SET 4312 AG					
	450	1220	125	WTM 4 8 2 2 1		1072
	450	1220	125	WTO 4 8 1 2 1		1072
 	Keramik Doppelwaschtisch Squared weiß inkl. Permanentablauf kombinierbar mit SET 4312 AG, SET 432D AG					
	450	1220	125	WTM 4 8 2 D 1		1072
	450	1220	125	WTO 4 8 2 D 1		1072
	Optionales Zubehör: CLOU Ab- und Überlaufsystem (2 Stück bestellen) CLOU Ab- und Überlaufsystem Drehknopf-Betätigung (2 Stück bestellen)			P Z 1 1 0 9 1		83
				P Z 1 1 4 9 1		128
	450	620	80	WTM 5 0 0 6 1		559
	Keramik Möbelwaschtisch Till weiß inkl. Permanentablauf mit 1 Hahnlochbohrung kombinierbar mit SET 4360 AG					
	450	810	80	WTM 5 0 0 8 1		730
	Keramik Möbelwaschtisch Till weiß inkl. Permanentablauf mit 1 Hahnlochbohrung kombinierbar mit SET 4380 AG					
	450	1020	80	WTM 5 0 1 0 1		901
	Keramik Möbelwaschtisch Till weiß inkl. Permanentablauf mit 1 Hahnlochbohrung kombinierbar mit SET 4310 AG					
	450	1020	80	WTM 5 0 2 1 1		901
	Keramik Doppelwaschtisch Till weiß inkl. Permanentablauf mit 2 Hahnlochbohrungen kombinierbar mit SET 4310 AG					
	450	1220	80	WTM 5 0 2 D 1		1072
	Keramik Doppelwaschtisch Till weiß inkl. Permanentablauf mit 2 Hahnlochbohrungen kombinierbar mit SET 4312 AG, SET 432D AG					

*Die Lieferzeit beträgt 10 Wochen. Waschtisch nicht mit dem optionalen Clou-System kompatibel.

high line 150 - Typenliste

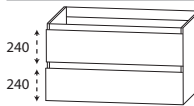
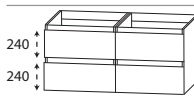
Weitere Ergänzungsschränke und Zubehör siehe separate Register

Verkaufspreisliste zzgl. Mehrwertsteuer in EURO

Tiefenangabe entspricht der Korpus-tiefe	Tiefe in mm	Breite in mm	Höhe in mm	Artikelnummer	Anschlag	Aufpreis Hochglanz Korpus
<h2>Waschtischunterschränke für Waschtisch Squared & Till</h2>						
	<p>Waschtischunterschrank 1 Metallauszug mit Einzugsdämpfung 1 Metallauszug mit Einzugsdämpfung inkl. Reling Metallauszüge inkl. Anti-Rutschmatte und Stauraumzubehör Auflistung des Stauraumzubehörs - siehe letzte Seite</p>					
600 mm breit	420	600	560	SET 4 3 6 0 A G	647	29
800 mm breit	420	800	560	SET 4 3 8 0 A G	781	29
1000 mm breit	420	1000	560	SET 4 3 1 0 A G	869	29
1200 mm breit	420	1200	560	SET 4 3 1 2 A G	932	29
<p>Optionales Zubehör: Steckdosen-Element Raumparsiphon DN 40 Raumparsiphon DN 32</p>				P Z 1 0 9 5 P Z 1 3 6 7 P Z 1 4 2 3	91 20 29	
	420	1200	560	SET 4 3 2 D A G	1294	29
<p>Waschtischunterschrank 2 Waschtischunterschränke 600 mm 2 Metallauszüge mit Einzugsdämpfung 2 Metallauszüge mit Einzugsdämpfung inkl. Reling Metallauszüge inkl. Anti-Rutschmatte und Stauraumzubehör Auflistung des Stauraumzubehörs - siehe letzte Seite</p>						
<p>Optionales Zubehör: Steckdosen-Element Raumparsiphon DN 40 (2 Stück bestellen) Raumparsiphon DN 32 (2 Stück bestellen)</p>				P Z 1 0 9 5 P Z 1 3 6 7 P Z 1 4 2 3	91 20 29	
<h2>Keramik - Möbelwaschtische Ibiza</h2>						
	<p>Keramik Möbelwaschtisch Ibiza weiß mit Überlauf mit 1 Hahnlochbohrung</p>					
<p>kombinierbar mit SET 4560 AG</p>						
	<p>Keramik Möbelwaschtisch Ibiza weiß mit Überlauf mit 1 Hahnlochbohrung</p>					
<p>kombinierbar mit SET 4580 AG</p>						
	<p>Keramik Möbelwaschtisch Ibiza weiß mit Überlauf mit 1 Hahnlochbohrung</p>					
<p>kombinierbar mit SET 4510 AG</p>						

Bitte beachten Sie die Produktdetails zum Zubehör im separaten Register!

high line 150 - Typenliste

Weitere Ergänzungsschränke und Zubehör siehe separate Register

Verkaufspreisliste zzgl. Mehrwertsteuer in EURO

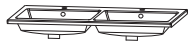
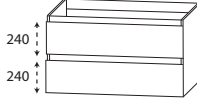
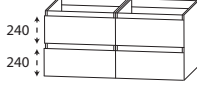
Tiefenangabe entspricht der Korpus-tiefe	Tiefe in mm	Breite in mm	Höhe in mm	Artikelnummer	Anschlag		Aufpreis Hochglanz Korpus
 <p>Keramik Möbelwaschtisch Ibiza weiß mit Überlauf mit 1 Hahnlochbohrung</p> <p>kombinierbar mit SET 4512 AG</p>	500	1220	18	W T M 4 4 1 2 1		624	
 <p>Keramik Möbelwaschtisch Ibiza weiß mit Überlauf mit 2 Hahnlochbohrungen</p> <p>kombinierbar mit SET 4512 DG, SET 452D AG</p>	500	1220	18	W T M 4 4 2 D 1		624	
<h2>Waschtischunterschränke für Waschtisch Ibiza</h2>							
 <p>Waschtischunterschrank 1 Metallauszug mit Einzugsdämpfung und Siphonausschnitt 1 Metallauszug mit Einzugsdämpfung inkl. Reling Metallauszüge inkl. Anti-Rutschmatte und Stauraumzubehör Auflistung des Stauraumzubehörs - siehe letzte Seite</p> <p>600 mm breit</p> <p>800 mm breit</p> <p>1000 mm breit</p> <p>1200 mm breit für Einzelwaschtisch-Lösung</p> <p>1200 mm breit für Doppelwaschtisch-Lösung</p> <p>Optionales Zubehör: Steckdosen-Element Raumsparsiphon DN 40 Raumsparsiphon DN 32</p>	470	600	560	S E T 4 5 6 0 A G		647	29
				S E T 4 5 8 0 A G		781	29
				S E T 4 5 1 0 A G		869	29
				S E T 4 5 1 2 A G		932	29
				S E T 4 5 1 2 D G		966	29
				P Z 1 0 9 5		91	
				P Z 1 3 6 7		20	
				P Z 1 4 2 3		29	
 <p>Waschtischunterschrank 2 Waschtischunterschränke 600 mm 2 Metallauszüge mit Einzugsdämpfung und Siphonausschnitten 2 Metallauszüge mit Einzugsdämpfung inkl. Reling Metallauszüge inkl. Anti-Rutschmatte und Stauraumzubehör Auflistung des Stauraumzubehörs - siehe letzte Seite</p> <p>Optionales Zubehör: Steckdosen-Element Raumsparsiphon DN 40 (2 Stück bestellen) Raumsparsiphon DN 32 (2 Stück bestellen)</p>	470	1200	560	S E T 4 5 2 D A G		1294	29
				P Z 1 0 9 5		91	
				P Z 1 3 6 7		20	
				P Z 1 4 2 3		29	

Bitte beachten Sie die Produktdetails zum Zubehör im separaten Register!

high line 150 - Typenliste

Weitere Ergänzungsschränke und Zubehör siehe separate Register

Verkaufspreisliste zzgl. Mehrwertsteuer in EURO

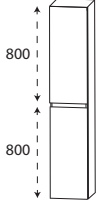
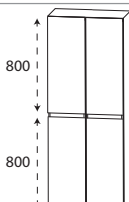
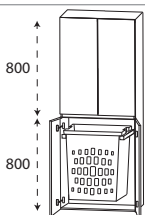
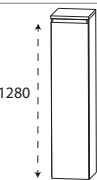
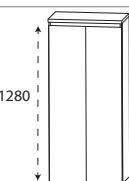
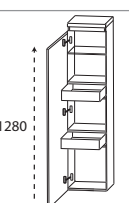
Tiefenangabe entspricht der Korpus-tiefe		Tiefe in mm	Breite in mm	Höhe in mm	Artikelnummer	Anschlag	Aufpreis Hochglanz Korpus
	Hochschrank 2 Türen 2 Glasfachböden (o.) 2 Glasfachböden (u.)	300	300	1630	HNA0330TG	L/R	379 54
		300	400	1630	HNA0340TG	L/R	419 54
	Hochschrank 4 Türen 2 Glasfachböden (o.) 2 Glasfachböden (u.)	300	600	1630	HNA0360TG		613 54
	Hochschrank mit Wäscheauszug 2 Türen 2 Glasfachböden (o.) 2 Türen 1 Wäscheauszug mit Kunststoffkorb Volumen Wäscheauszug: 40 Liter	300	600	1630	HNA0360TW		755 54
Mittelschränke							
	Mittelschrank 1 Tür 4 Glasfachböden 1 Abdeckplatte 325 mm tief	300	300	1326	MNA813ATG	L/R	316 48
		300	400	1326	MNA814ATG	L/R	351 51
	Mittelschrank 2 Türen 4 Glasfachböden 1 Abdeckplatte 325 mm tief	300	600	1326	MNA816ATG		493 51
	Mittelschrank mit Innenschubkästen 1 Tür 1 Glasfachboden (o.) 2 Metall-Innenschubkästen mit Einzugsdämpfung 1 Abdeckplatte 325 mm tief	300	300	1326	MNA843ATG	L/R	459 48
		300	400	1326	MNA844ATG	L/R	504 51

Bitte beachten Sie die Produktdetails zum Zubehör im separaten Register!

high line 150 - Typenliste

Weitere Ergänzungsschränke und Zubehör siehe separate Register



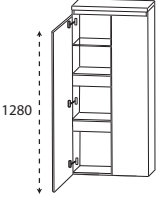
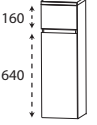
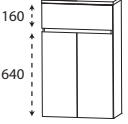
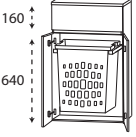
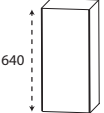
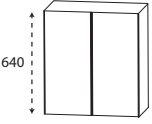

Verkaufspreisliste zzgl. Mehrwertsteuer in EURO

	Tiefe in mm	Breite in mm	Höhe in mm	Artikelnummer	Anschlag	Aufpreis Hoch- glanz Korpus
Tiefenangabe entspricht der Korpus-tiefe						
Mittelschränke						
	300	600	1326	MNA 8 4 6 A T G		670 51
Highboards						
	300	300	846	HBA 5 5 3 A T G	L/R	311 34
	300	400	846	HBA 5 5 4 A T G	L/R	351 37
	300	600	846	HBA 5 5 6 A T G		436 37
	300	600	846	HBA 5 5 6 A T W		579 37
Oberschränke						
	150	300	640	OGA 4 1 3 0 T G	L/R	137 26
	150	400	640	OGA 4 1 4 0 T G	L/R	160 26
	150	600	640	OGA 4 1 6 0 T G		239 26

Bitte beachten Sie die Produktdetails zum Zubehör im separaten Register!

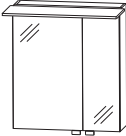
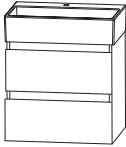
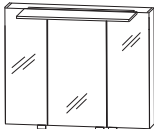
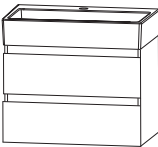
high line 150 - Planungsbeispiele

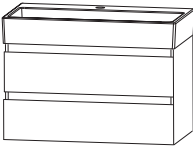

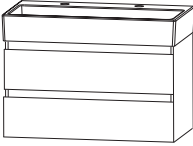

Verkaufspreisliste zzgl. Mehrwertsteuer
in EURO

H1K-0160-1			 	620 mm breit	
1	Spiegelschrank	S E T 4 3 6 0 D 9			764
1	Waschtischunterschrank	S E T 4 3 6 0 A G			647
1	Squared Keramik Waschtisch, weiß	W T M 4 8 0 6 1			559
			Summe	1970	
			Aufpreis Hochglanz Korpus	55	
H1K-0180-1			 	810 mm breit	
1	Spiegelschrank	S E T 4 3 8 0 D 9			869
1	Waschtischunterschrank	S E T 4 3 8 0 A G			781
1	Squared Keramik Waschtisch, weiß	W T M 4 8 0 8 1			730
			Summe	2380	
			Aufpreis Hochglanz Korpus	55	
H1K-0110-1			 	1020 mm breit	
1	Spiegelschrank	S E T 4 3 1 0 D 9			1003
1	Waschtischunterschrank	S E T 4 3 1 0 A G			869
1	Squared Keramik Waschtisch, weiß	W T M 4 8 1 0 1			901
			Summe	2773	
			Aufpreis Hochglanz Korpus	55	
H1K-0110-1D			 	1020 mm breit Doppelwaschtisch	
1	Spiegelschrank	S E T 4 3 1 0 D 9			1003
1	Waschtischunterschrank	S E T 4 3 1 0 A G			869
1	Squared Keramik Doppelwaschtisch, weiß	W T M 4 8 2 1 1			901
			Summe	2773	
			Aufpreis Hochglanz Korpus	55	

Ein passendes Raumparsiphon finden Sie im Register Zubehör!

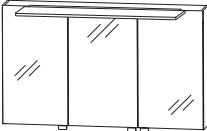
high line 150 - Planungsbeispiele

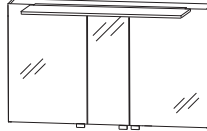
Verkaufspreisliste zzgl. Mehrwertsteuer
in EURO

H1K-0112-1				
1	Spiegelschrank	S E T 4 3 1 2 D 9	1072	
1	Waschtischunterschrank	S E T 4 3 1 2 A G	932	
1	Squared Keramik Waschtisch, weiß	W T M 4 8 1 2 1	1072	
Summe			3076	 <p>1220 mm breit</p>
Aufpreis Hochglanz Korpus			55	
H1K-0112-1D				
1	Spiegelschrank	S E T 4 3 2 D D 9	1072	
1	Waschtischunterschrank	S E T 4 3 2 D A G	1294	
1	Squared Keramik Doppelwaschtisch, weiß	W T M 4 8 2 D 1	1072	
Summe			3438	 <p>1220 mm breit Doppelwaschtisch</p>
Aufpreis Hochglanz Korpus			55	

Ein passendes Raumparsiphon finden Sie im Register Zubehör!

high line 150 - Maßskizzen

WTM 4806 1 / WTO 4806 1
Skizze mit Hahnlochbohrung

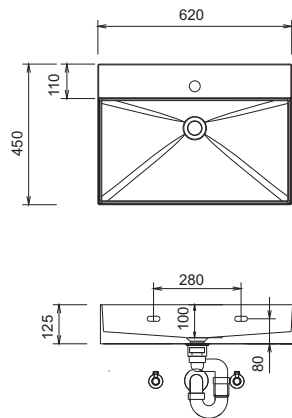

WTM 4808 1 / WTO 4808 1
Skizze mit Hahnlochbohrung

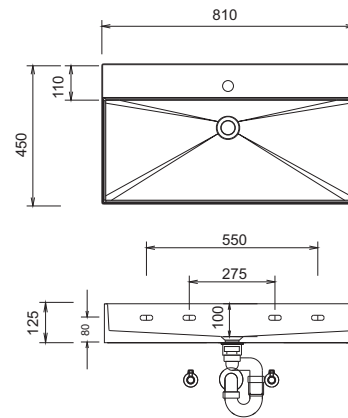

WTM 4810 1 / WTO 4810 1
Skizze mit Hahnlochbohrung

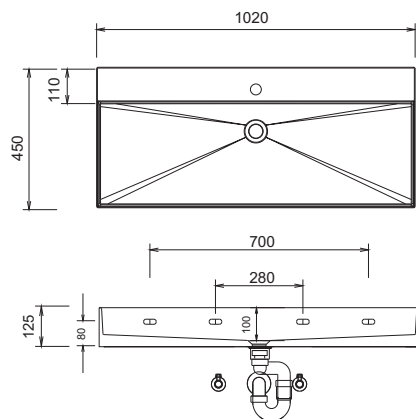

WTM 4821 1 / WTO 4810 1
Skizze mit Hahnlochbohrung

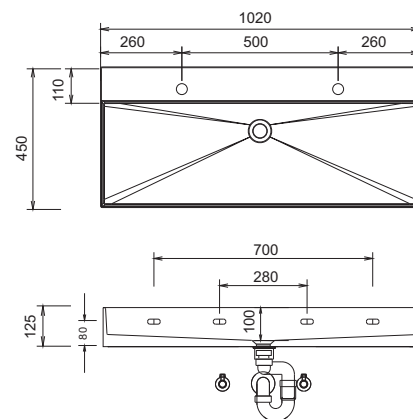

WTM 4812 1 / WTO 4812 1
Skizze mit Hahnlochbohrung

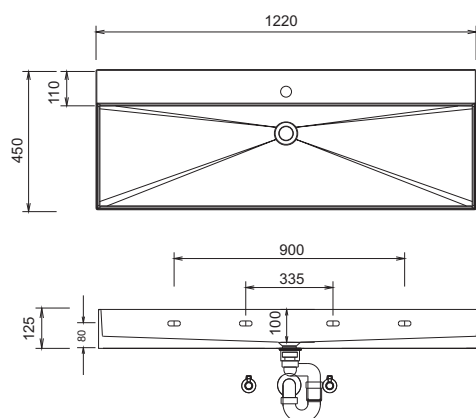

WTM 4822 1

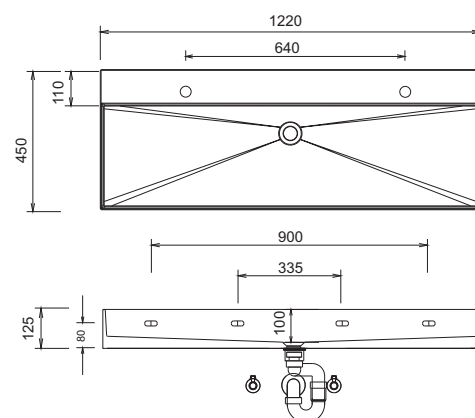

LEGENDE

B = Waschtischunterschrankbreite
X = Position Abwasseranschluss

Toleranzen:

Die Maßtoleranzen (+/- 5mm) und Ebenheitstoleranzen (DIN 18202) unterliegen den üblichen materialspezifischen Toleranzen für Bauwerkstoffe, anlehndend an die DIN 18202.

Bei Waschtischanlagen mit Befestigungsschrauben müssen die Maße zum Bohren vor Ort, nach dem Auflegen des Waschtisches auf den Unterschrank, angezeichnet werden.

high line 150 - Maßskizzen

WTM 482D 1 / WTO 482D 1
Skizze mit Hahnlochbohrung

WTM 5006 1

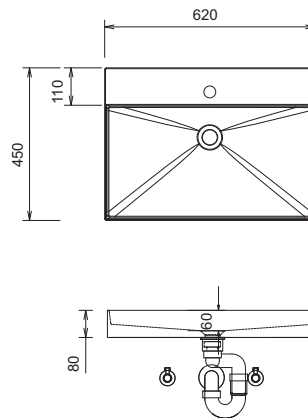
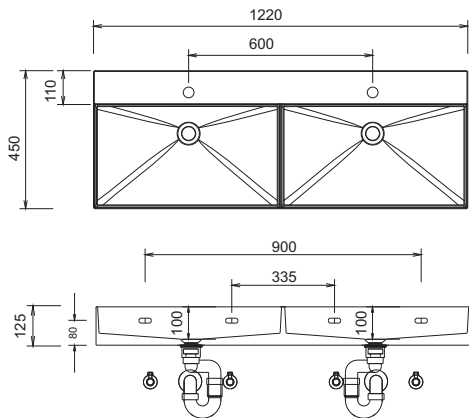

WTM 5008 1

WTM 5010 1

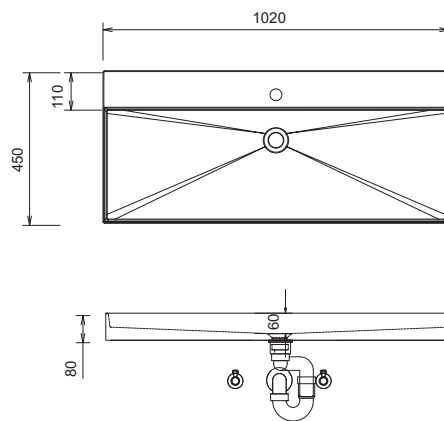
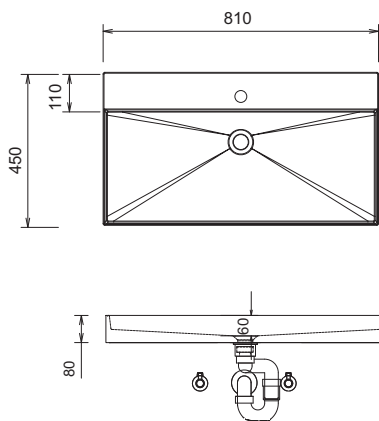

WTM 5021 1

WTM 502D 1

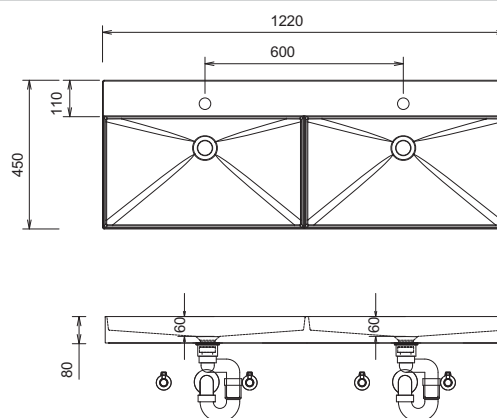
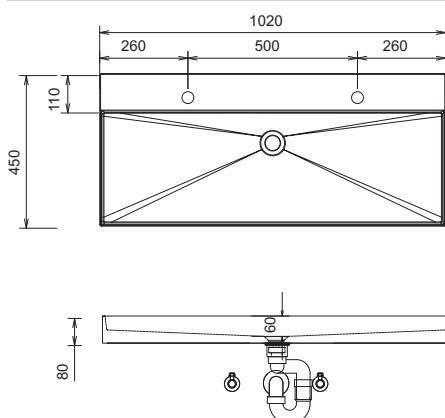

Toleranzen:

Die Maßtoleranzen (+/- 5mm) und Ebenheitstoleranzen (DIN 18202) unterliegen den üblichen materialspezifischen Toleranzen für Bauwerkstoffe, anlehndend an die DIN 18202.

Bei Waschtischanlagen mit Befestigungsschrauben müssen die Maße zum Bohren vor Ort, nach dem Auflegen des Waschtisches auf den Unterschrank, angezeichnet werden.

LEGENDE

B = Waschtischunterschrankbreite
X = Position Abwasseranschluss

high line 150 - Maßskizzen

Einzelwaschtisch Squared

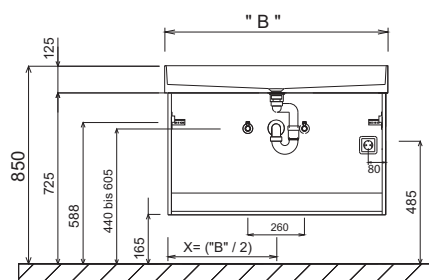

Doppelwaschtisch + Waschtischunterschrank SET 4312 AG Squared

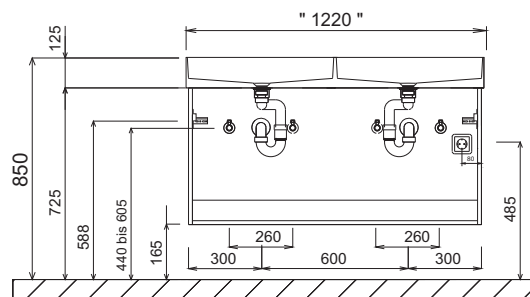

Doppelwaschtisch + Waschtischunterschrank SET 432D AG Squared

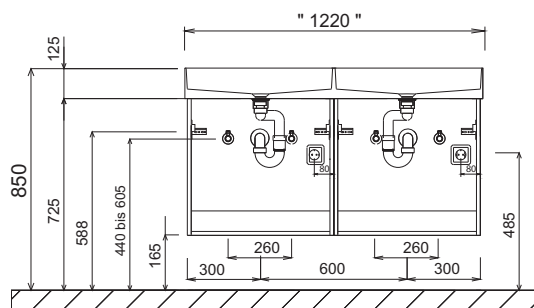

Einzelwaschtisch Tilt

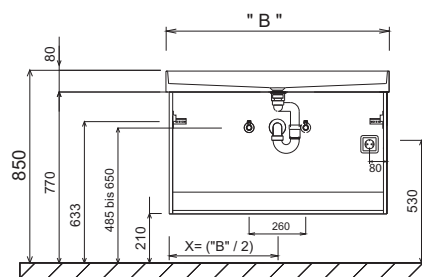

Doppelwaschtisch + Waschtischunterschrank SET 4312 AG Tilt

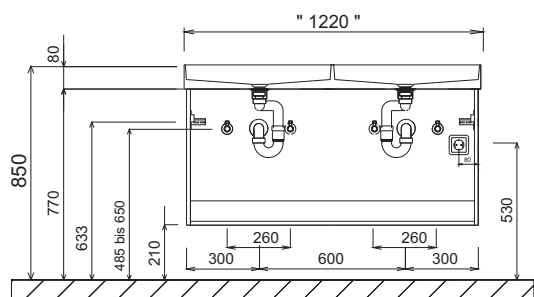

Doppelwaschtisch + Waschtischunterschrank SET 432D AG Tilt

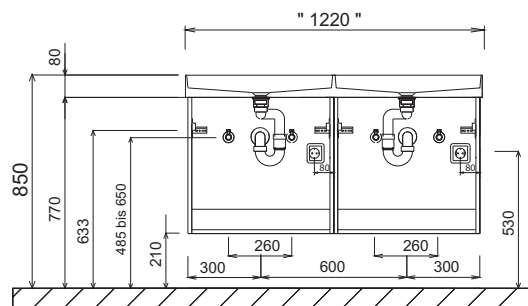

LEGENDE

B = Waschtischunterschrankbreite
X = Position Abwasseranschluss

Toleranzen:

Die Maßtoleranzen (+/- 5mm) und Ebenheitstoleranzen (DIN 18202) unterliegen den üblichen materialspezifischen Toleranzen für Bauwerkstoffe, anlehnd an die DIN 18202.

Bei Waschtischanlagen mit Befestigungsschrauben müssen die Maße zum Bohren vor Ort, nach dem Auflegen des Waschtisches auf den Unterschrank, angezeichnet werden.

high line 150 - Maßskizzen

WTM 4406 1

WTM 4408 1

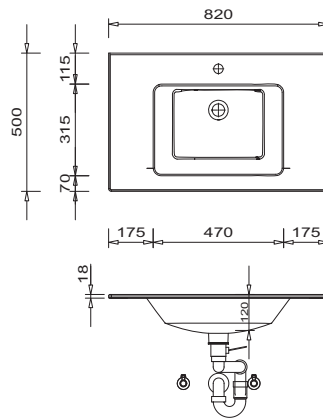
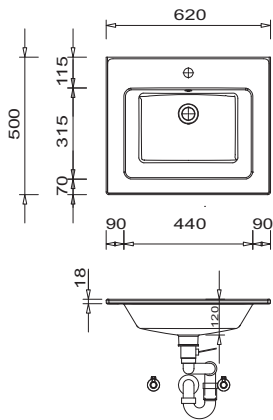

WTM 4410 1

WTM 4412 1

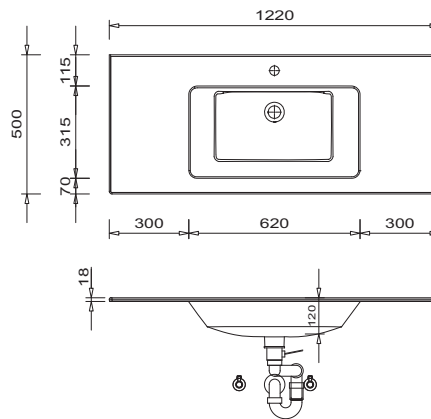
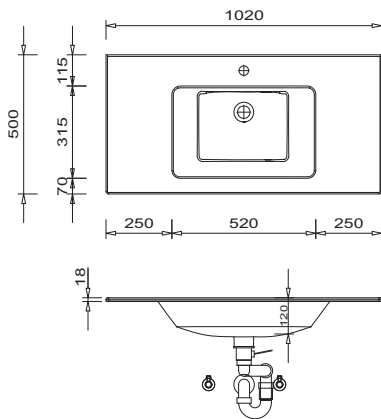

WTM 442D 1

Einzelwaschtisch
Ibiza

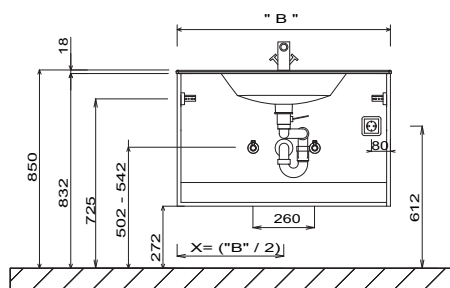
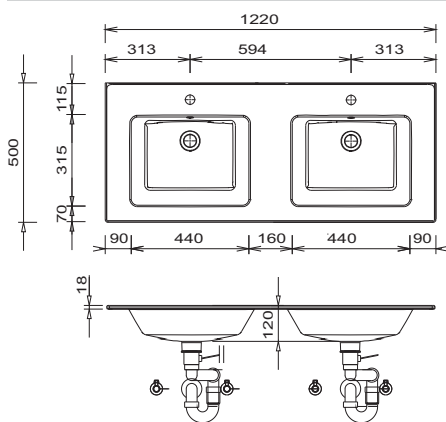

Toleranzen:

Die Maßtoleranzen (+/- 5mm) und Ebenheitstoleranzen (DIN 18202) unterliegen den üblichen materialspezifischen Toleranzen für Bauwerkstoffe, anlehndend an die DIN 18202.

Bei Waschtisanlagen mit Befestigungsschrauben müssen die Maße zum Bohren vor Ort, nach dem Auflegen des Waschtisches auf den Unterschrank, angezeichnet werden.

LEGENDE

B = Waschtischunterschrankbreite
X = Position Abwasseranschluss

high line 150 - Maßskizzen

Doppelwaschtisch + Waschtischunterschank SET 4512 DG
Ibiza

Doppelwaschtisch + Waschtischunterschank SET 452D AG
Ibiza

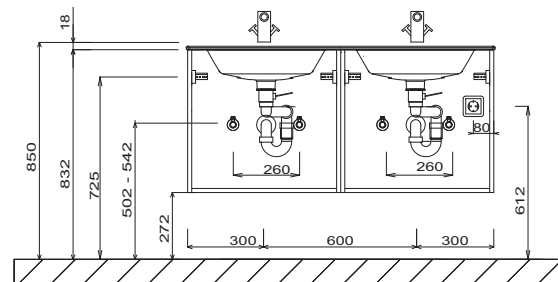
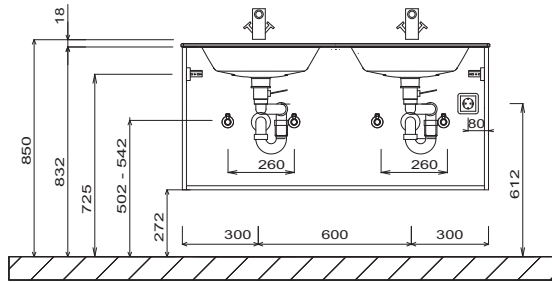

Elektroanschlüsse für Spiegelemente

FSB 41xx 01

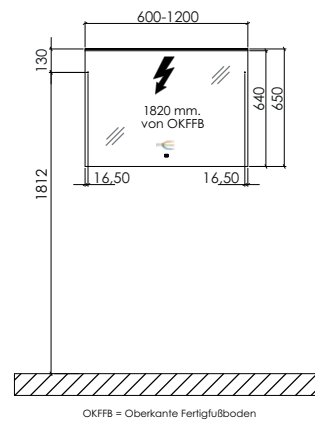
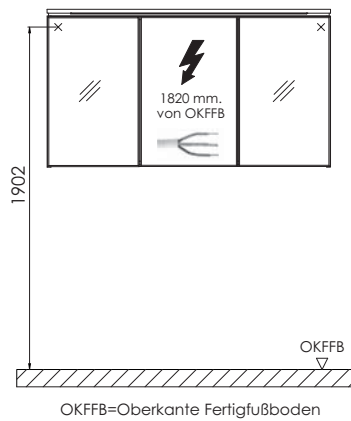

LEGENDE

B = Waschtischunterschrankbreite
X = Position Abwasseranschluss

Toleranzen:

Die Maßtoleranzen (+/- 5mm) und Ebenheitstoleranzen (DIN 18202) unterliegen den üblichen materialspezifischen Toleranzen für Bauwerkstoffe, anlehnend an die DIN 18202.

Bei Waschtisanlagen mit Befestigungsschrauben müssen die Maße zum Bohren vor Ort, nach dem Auflegen des Waschtisches auf den Unterschrank, angezeichnet werden.

high line 150 - Hinweise

Die Waschtischunterschränke sind standardmäßig mit Stauraumzubehör ausgestattet.

Folgendes Zubehör wird mitgeliefert:

SET 4360 AG & SET 4560 AG:

1x PZ 1245 16 - Aufteilungsrahmen, 1 Fach
1x PZ 1245 02 - Organisationseinsatz, Schminktblett
1x PZ 1245 03 - Organisationseinsatz, Kosmetikhalter
1x PZ 1245 05 - Organisationseinsatz, Kosmetiktücher-Box

SET 4380 AG & SET 4580 AG:

1x PZ 1245 16 - Aufteilungsrahmen, 1 Fach
1x PZ 1245 02 - Organisationseinsatz, Schminktblett
1x PZ 1245 03 - Organisationseinsatz, Kosmetikhalter
1x PZ 1245 05 - Organisationseinsatz, Kosmetiktücher-Box

SET 4310 AG & SET 4510 AG:

1x PZ 1245 16 - Aufteilungsrahmen, 1 Fach
1x PZ 1245 02 - Organisationseinsatz, Schminktblett
1x PZ 1245 03 - Organisationseinsatz, Kosmetikhalter
1x PZ 1245 05 - Organisationseinsatz, Kosmetiktücher-Box

SET 4312 AG & SET 4512 AG:

1x PZ 1245 16 - Aufteilungsrahmen, 1 Fach
1x PZ 1245 02 - Organisationseinsatz, Schminktblett
1x PZ 1245 03 - Organisationseinsatz, Kosmetikhalter
1x PZ 1245 05 - Organisationseinsatz, Kosmetiktücher-Box

SET 432D AG & SET 452D AG:

2x PZ 1245 16 - Aufteilungsrahmen, 1 Fach
2x PZ 1245 02 - Organisationseinsatz, Schminktblett
2x PZ 1245 03 - Organisationseinsatz, Kosmetikhalter
2x PZ 1245 05 - Organisationseinsatz, Kosmetiktücher-Box



Frontdekore

F Folierte Front



Nr. 764 Steingrau matt



Nr. 777 Cosmos Grey matt



Nr. 793 Edelweiß matt



Nr. 891 Quarzgrau matt



Nr. 893 Titangrau matt



Nr. 686 Anthrazit hgl.



Nr. 722 Polarweiß hgl.



Nr. 680 Charleston Eiche



Nr. 776 Charleston Eiche
Dunkel



Nr. 785 Eiche Natur
Nachbildung



Nr. 794 Eiche Sand

Korpuseitendekore

* Hochglanz Korpus gegen Aufpreis



Nr. 164
Steingrau matt



Nr. 177
Cosmos Grey
matt



Nr. 111
Weiß matt



Nr. 191
Quarzgrau
matt



Nr. 193
Titangrau matt



*Nr. 121
Anthrazit hgl.



*Nr. 161
Weiß hgl.



Nr. 180
Charleston
Eiche



Nr. 176
Charleston
Eiche Dunkel



Nr. 185
Eiche Natur
Nachbildung



Nr. 194
Eiche Sand

Waschtischfarben

STONEPLUS - Möbelwaschtische



Nr. 61
Weiß
STONEPLUS®

Glas - Möbelwaschtische



Nr. 82
Optiwhite



Nr. 92
Optiwhite matt

Auszugstechnik

Premium Auszug mit Dämpfung

Türen mit Dämpfungssystem

Griffvariante

Standard Griff



Nr. 590
Stangengriff chrom

Optionale Griffe auch für Ergänzungsschränke geeignet



Nr. 537
Griffleiste chrom



Nr. 548
Griffleiste alu matt



Nr. 549
Griffleiste schwarz matt

Spiegelschränke

Serie A



Serie B

mit seitlicher Beleuchtung



Akzentfarben Einschubregal

Nr. 501

Weiß matt lackiert



Nr. 547

Schwarz matt lackiert



Alle Angaben unverbindlich und freibleibend. Fehler, Irrtümer und Änderungen vorbehalten.







2023/2024 - F4 2,85

Bitte beachten Sie die Gewährleistungs-, Montage- und Pflegehinweise, sowie die Gütevereinbarungen zu Anfang des Verkaufshandbuchs.

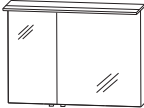
DESIGN LINE Laola - Typenliste

DESIGN LINE Ergänzungsschränke und Zubehör siehe separate Register

Verkaufspreisliste zzgl. Mehrwertsteuer in EURO







Tiefenangabe entspricht der Korpus-tiefe	Tiefe in mm	Breite in mm	Höhe in mm	Artikelnummer	Anschlag	Aufpreis Hochglanz Korpus
Spiegelschränke Serie A						
  <p>Spiegelschrank 2 Doppelspiegeltüren 2 Glasfachböden 1 Schalter-Steckdosenelement 1 LED-Flächenleuchte mit Chromkante 13,6 Watt / Converter 30 Watt 1115 Lumen / 2700 - 6500 Kelvin 1 Sensor zur Warm-Kaltlichtsteuerung mit 3 Dimmstufen Türbreiten: 296 mm / 596 mm Dieses Produkt enthält eine Lichtquelle der Energieeffizienzklasse: F</p>						
große Tür rechts	150	902	659	SET 4 2 9 0 L 2	878	26
große Tür links	150	902	659	SET 4 2 9 0 R 2	878	26
Optionales Zubehör: LED-Waschplatzbeleuchtung Emotion weitere Steckdosen möglich - siehe Zubehör				P Z 1 1 5 0 9 0	86	
  <p>Spiegelschrank 2 Doppelspiegeltüren 2 Glasfachböden 1 Schalter-Steckdosenelement 1 LED-Flächenleuchte mit Chromkante 18,2 Watt / Converter 30 Watt 1492 Lumen / 2700 - 6500 Kelvin 1 Sensor zur Warm-Kaltlichtsteuerung mit 3 Dimmstufen 1 Regal 300 mm breit 2 Glasfachböden Türbreiten: 596 mm / 296 mm Dieses Produkt enthält eine Lichtquelle der Energieeffizienzklasse: F</p>	150	1202	659	SET 4 2 1 2 R 2	1043	51
Regalrückwand optional farblich absetzbar						
Optionales Zubehör: LED-Waschplatzbeleuchtung Emotion weitere Steckdosen möglich - siehe Zubehör				P Z 1 1 5 0 9 0	86	
  <p>Spiegelschrank 2 Doppelspiegeltüren 2 Glasfachböden 1 Schalter-Steckdosenelement 1 LED-Flächenleuchte mit Chromkante 18,2 Watt / Converter 30 Watt 1492 Lumen / 2700 - 6500 Kelvin 1 Sensor zur Warm-Kaltlichtsteuerung mit 3 Dimmstufen 1 Regal 300 mm breit 2 Glasfachböden Türbreiten: 296 mm / 596 mm Dieses Produkt enthält eine Lichtquelle der Energieeffizienzklasse: F</p>	150	1202	659	SET 4 2 1 2 L 2	1043	51
Regalrückwand optional farblich absetzbar						
Optionales Zubehör: LED-Waschplatzbeleuchtung Emotion weitere Steckdosen möglich - siehe Zubehör				P Z 1 1 5 0 9 0	86	

Bitte beachten Sie die Produktdetails zum Zubehör im separaten Register!

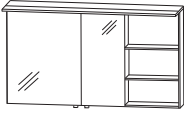
DESIGN LINE Laola - Typenliste

DESIGN LINE Ergänzungsschränke und Zubehör siehe separate Register

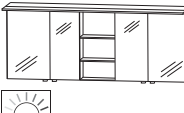
Verkaufspreisliste zzgl. Mehrwertsteuer in EURO

Tiefenangabe entspricht der Korpus-tiefe	Tiefe in mm	Breite in mm	Höhe in mm	Artikelnummer	Anschlag	Aufpreis Hochglanz Korpus
  <p>Spiegelschrank 2 Doppelspiegeltüren 2 Glasfachböden 1 Schalter-Steckdosenelement 1 LED-Flächenleuchte mit Chromkante 21,3 Watt / Converter 30 Watt 1747 Lumen / 2700 - 6500 Kelvin 1 Sensor zur Warm-Kaltlichtsteuerung mit 3 Dimmstufen 1 Regal 500 mm breit 2 Glasfachböden Türbreiten: 596 mm / 296 mm Dieses Produkt enthält eine Lichtquelle der Energieeffizienzklasse: F</p> <p>Regalrückwand optional farblich absetzbar</p> <p>Optionales Zubehör: LED-Waschplatzbeleuchtung Emotion weitere Steckdosen möglich - siehe Zubehör</p>	150	1402	659	SET 4 2 1 4 R 2	1117	51
	<p>P Z 1 1 5 0 9 0</p> <td>86</td> <td></td>	86				
  <p>Spiegelschrank 2 Doppelspiegeltüren 2 Glasfachböden 1 Schalter-Steckdosenelement 1 LED-Flächenleuchte mit Chromkante 21,3 Watt / Converter 30 Watt 1747 Lumen / 2700 - 6500 Kelvin 1 Sensor zur Warm-Kaltlichtsteuerung mit 3 Dimmstufen 1 Regal 500 mm breit 2 Glasfachböden Türbreiten: 296 mm / 596 mm Dieses Produkt enthält eine Lichtquelle der Energieeffizienzklasse: F</p> <p>Regalrückwand optional farblich absetzbar</p> <p>Optionales Zubehör: LED-Waschplatzbeleuchtung Emotion weitere Steckdosen möglich - siehe Zubehör</p>	150	1402	659	SET 4 2 1 4 L 2	1117	51
	<p>P Z 1 1 5 0 9 0</p> <td>86</td> <td></td>	86				
  <p>Spiegelschrank bestehend aus 2 Spiegelschränken je 2 Doppelspiegeltüren 2 Glasfachböden 2 Schalter-Steckdosenelemente* 1 LED-Converter 30 Watt 1 Sensor zur Warm-Kaltlichtsteuerung mit 3 Dimmstufen 1 Regal 400 mm breit 2 Glasfachböden 1 LED-Flächenleuchte mit Chromkante 27,4 Watt 2247 Lumen / 2700 - 6500 Kelvin Türbreiten: 396 mm / 296 mm - 296 mm / 396 mm Dieses Produkt enthält eine Lichtquelle der Energieeffizienzklasse: F</p> <p>Regalrückwand optional farblich absetzbar</p> <p>Optionales Zubehör: LED-Waschplatzbeleuchtung Emotion (2 Stk. bestellen) weitere Steckdosen möglich - siehe Zubehör</p>	150	1802	659	SET 4 2 1 8 0 2	1719	77
	<p>P Z 1 1 5 0 6 0</p> <td>68</td> <td></td>	68				







Bitte beachten Sie die Produktdetails zum Zubehör im separaten Register!

* Die Leuchte lässt sich nur über ein Schalter-Steckdosenelement ein- und ausschalten.

DESIGN LINE Laola - Typenliste

DESIGN LINE Ergänzungsschränke und Zubehör siehe separate Register

Verkaufspreisliste zzgl. Mehrwertsteuer in EURO



Tiefenangabe entspricht der Korpus-tiefe	Tiefe in mm	Breite in mm	Höhe in mm	Artikelnummer	Anschlag	Aufpreis Hochglanz Korpus
<h3>Spiegelschränke Serie B mit seitlicher Beleuchtung</h3>						
  <p>Spiegelschrank 2 Doppelspiegeltüren 2 Glasfachböden 1 Schalter-Steckdosenelement 1 LED-Flächenleuchte mit Chromkante 13,6 Watt 2 seitliche LED-Beleuchtungsprofile (2 x 9,9 Watt) 1115 + 2 x 800 Lumen / 2700 - 6500 Kelvin 1 LED-Converter 60 Watt 1 Sensor zur Warm-Kaltlichtsteuerung mit 3 Dimmstufen Türbreiten: 288 mm / 574 mm Dieses Produkt enthält eine Lichtquelle der Energieeffizienzklasse: F</p> <p>große Tür rechts große Tür links</p> <p>Optionales Zubehör: LED-Waschplatzbeleuchtung Emotion weitere Steckdosen möglich - siehe Zubehör</p>	150	902	659	S E T 4 2 9 0 L 3	1043	26
	150	902	659	S E T 4 2 9 0 R 3	1043	26
				P Z 1 1 5 0 9 0	86	
  <p>Spiegelschrank 2 Doppelspiegeltüren 2 Glasfachböden 1 Schalter-Steckdosenelement 1 LED-Flächenleuchte mit Chromkante 18,2 Watt 2 seitliche LED-Beleuchtungsprofile (2 x 9,9 Watt) 1492 + 2 x 800 Lumen / 2700 - 6500 Kelvin 1 LED-Converter 60 Watt 1 Sensor zur Warm-Kaltlichtsteuerung mit 3 Dimmstufen 1 Regal 300 mm breit 2 Glasfachböden Türbreiten: 574 mm / 288 mm Dieses Produkt enthält eine Lichtquelle der Energieeffizienzklasse: F</p> <p>Regalrückwand optional farblich absetzbar</p> <p>Optionales Zubehör: LED-Waschplatzbeleuchtung Emotion weitere Steckdosen möglich - siehe Zubehör</p>	150	1202	659	S E T 4 2 1 2 R 3	1208	51
				P Z 1 1 5 0 9 0	86	
  <p>Spiegelschrank 2 Doppelspiegeltüren 2 Glasfachböden 1 Schalter-Steckdosenelement 1 LED-Flächenleuchte mit Chromkante 18,2 Watt 2 seitliche LED-Beleuchtungsprofile (2 x 9,9 Watt) 1492 + 2 x 800 Lumen / 2700 - 6500 Kelvin 1 LED-Converter 60 Watt 1 Sensor zur Warm-Kaltlichtsteuerung mit 3 Dimmstufen 1 Regal 300 mm breit 2 Glasfachböden Türbreiten: 288 mm / 574 mm Dieses Produkt enthält eine Lichtquelle der Energieeffizienzklasse: F</p> <p>Regalrückwand optional farblich absetzbar</p> <p>Optionales Zubehör: LED-Waschplatzbeleuchtung Emotion weitere Steckdosen möglich - siehe Zubehör</p>	150	1202	659	S E T 4 2 1 2 L 3	1208	51
				P Z 1 1 5 0 9 0	86	

Bitte beachten Sie die Produktdetails zum Zubehör im separaten Register!

DESIGN LINE Laola - Typenliste

DESIGN LINE Ergänzungsschränke und Zubehör siehe separate Register

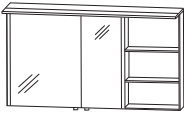
Verkaufspreisliste zzgl. Mehrwertsteuer in EURO

Tiefenangabe entspricht der Korpus-tiefe	Tiefe in mm	Breite in mm	Höhe in mm	Artikelnummer	Anschlag	Aufpreis Hochglanz Korpus
 <p>Spiegelschrank 2 Doppelspiegeltüren 2 Glasfachböden 1 Schalter-Steckdosenelement 1 LED-Flächenleuchte mit Chromkante 21,3 Watt 2 seitliche LED-Beleuchtungsprofile (2 x 9,9 Watt) 1747 + 2 x 800 Lumen / 2700 - 6500 Kelvin 1 LED-Converter 60 Watt 1 Sensor zur Warm-Kaltlichtsteuerung mit 3 Dimmstufen 1 Regal 500 mm breit 2 Glasfachböden Türbreiten: 574 mm / 288 mm Dieses Produkt enthält eine Lichtquelle der Energieeffizienzklasse: F Regalrückwand optional farblich absetzbar</p> <p>Optionales Zubehör: LED-Waschplatzbeleuchtung Emotion weitere Steckdosen möglich - siehe Zubehör</p>	150	1402	659	S E T 4 2 1 4 R 3		
					P Z 1 1 5 0 9 0	86
 <p>Spiegelschrank 2 Doppelspiegeltüren 2 Glasfachböden 1 Schalter-Steckdosenelement 1 LED-Flächenleuchte mit Chromkante 21,3 Watt 2 seitliche LED-Beleuchtungsprofile (2 x 9,9 Watt) 1747 + 2 x 800 Lumen / 2700 - 6500 Kelvin 1 LED-Converter 60 Watt 1 Sensor zur Warm-Kaltlichtsteuerung mit 3 Dimmstufen 1 Regal 500 mm breit 2 Glasfachböden Türbreiten: 288 mm / 574 mm Dieses Produkt enthält eine Lichtquelle der Energieeffizienzklasse: F Regalrückwand optional farblich absetzbar</p> <p>Optionales Zubehör: LED-Waschplatzbeleuchtung Emotion weitere Steckdosen möglich - siehe Zubehör</p>	150	1402	659	S E T 4 2 1 4 L 3		
					P Z 1 1 5 0 9 0	86
 <p>Spiegelschrank bestehend aus 2 Spiegelschränken je 2 Doppelspiegeltüren 2 Glasfachböden 2 Schalter-Steckdosenelemente* 1 Sensor zur Warm-Kaltlichtsteuerung mit 3 Dimmstufen 2 seitliche LED-Beleuchtungsprofile (2 x 9,9 Watt) 2247 + 2 x 800 Lumen / 2700 - 6500 Kelvin 1 LED-Converter 60 Watt 1 Regal 400 mm breit 2 Glasfachböden 1 LED-Flächenleuchte mit Chromkante 27,4 Watt Türbreiten: 374 mm / 288 mm - 288 mm / 374 mm Dieses Produkt enthält eine Lichtquelle der Energieeffizienzklasse: F Regalrückwand optional farblich absetzbar</p> <p>Optionales Zubehör: LED-Waschplatzbeleuchtung Emotion (2 Stk. bestellen) weitere Steckdosen möglich - siehe Zubehör</p>	150	1802	659	S E T 4 2 1 8 0 3		
					P Z 1 1 5 0 6 0	68











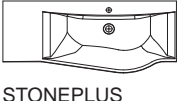

Bitte beachten Sie die Produktdetails zum Zubehör im separaten Register!

* Die Leuchte lässt sich nur über ein Schalter-Steckdosenelement ein- und ausschalten.

DESIGN LINE Laola - Typenliste

DESIGN LINE Ergänzungsschränke und Zubehör siehe separate Register

Verkaufspreisliste zzgl. Mehrwertsteuer in EURO









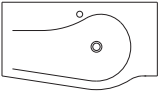

Tiefenangabe entspricht der Korpus-tiefe	Tiefe in mm	Breite in mm	Höhe in mm	Artikelnummer	Anschlag	Aufpreis Hochglanz Korpus	
STONEPLUS - Möbelwaschtische							
  STONEPLUS	STONEPLUS Waschtisch, 900 mm weiß Ablagefläche links inkl. CLOU Ab- und Überlaufsystem in chrom kombinierbar mit WUA 3690 1M L Optionales Zubehör: Aufpreis ohne Hahnlochbohrung / 3-Loch (nach Skizze)*	515	906	15	WMM 5 2 9 L 6 1	442	128
  STONEPLUS	STONEPLUS Waschtisch, 900 mm weiß Ablagefläche rechts inkl. CLOU Ab- und Überlaufsystem in chrom kombinierbar mit WUA 3690 1M R Optionales Zubehör: Aufpreis ohne Hahnlochbohrung / 3-Loch (nach Skizze)*	515	906	15	WMM 5 2 9 R 6 1	442	128
  STONEPLUS	STONEPLUS Waschtisch, 1200 mm weiß Ablagefläche links inkl. CLOU Ab- und Überlaufsystem in chrom kombinierbar mit WUA 3690 1M L, UTA 3x3x 1M Optionales Zubehör: Aufpreis ohne Hahnlochbohrung / 3-Loch (nach Skizze)*	515	1206	15	WMM 5 2 2 L 6 1	519	128
  STONEPLUS	STONEPLUS Waschtisch, 1200 mm weiß Ablagefläche rechts inkl. CLOU Ab- und Überlaufsystem in chrom kombinierbar mit WUA 3690 1M R, UTA 3x3x 1M Optionales Zubehör: Aufpreis ohne Hahnlochbohrung / 3-Loch (nach Skizze)*	515	1206	15	WMM 5 2 2 R 6 1	519	128
  STONEPLUS	STONEPLUS Waschtisch, 1400 mm weiß Ablagefläche links inkl. CLOU Ab- und Überlaufsystem in chrom kombinierbar mit WUA 3690 1M L, UTA 3x5x 1M Optionales Zubehör: Aufpreis ohne Hahnlochbohrung / 3-Loch (nach Skizze)*	515	1406	15	WMM 5 2 4 L 6 1	570	128
  STONEPLUS	STONEPLUS Waschtisch, 1400 mm weiß Ablagefläche rechts inkl. CLOU Ab- und Überlaufsystem in chrom kombinierbar mit WUA 3690 1M R, UTA 3x5x 1M Optionales Zubehör: Aufpreis ohne Hahnlochbohrung / 3-Loch (nach Skizze)*	515	1406	15	WMM 5 2 4 R 6 1	570	128
  STONEPLUS	STONEPLUS Doppelwaschtisch, 1800 mm weiß inkl. 2 CLOU Ab- und Überlaufsysteme in chrom kombinierbar mit WUA 3690 1M L, WUA 3690 1M R Optionales Zubehör: Aufpreis ohne Hahnlochbohrung / 3-Loch (nach Skizze)*	515	1806	15	WMM 5 2 8 D 6 1	727	128

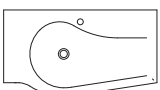
*Die Lieferzeit beträgt 8 Wochen. Der Preis versteht sich pro Waschtisch. Waschtisch ohne Hahnlochbohrung nicht kombinierbar mit dem Clou-System. Bitte prüfen Sie unbedingt Ihre Auftragsbestätigung auf Richtigkeit und Vollständigkeit.

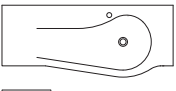
DESIGN LINE Laola - Typenliste

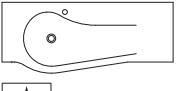
DESIGN LINE Ergänzungsschränke und Zubehör siehe separate Register

Verkaufspreisliste zzgl. Mehrwertsteuer in EURO









Tiefenangabe entspricht der Korpus-tiefe	Tiefe in mm	Breite in mm	Höhe in mm	Artikelnummer	Anschlag	Aufpreis Hochglanz Korpus
Glas - Möbelwaschtische						
  	Glaswaschtisch, 900 mm Ablagefläche links inkl. CLOU Ab- und Überlaufsystem in chrom kombinierbar mit WUA 3690 1M L					
	520	912	12	WGM 5 0 9 L 8 2		980
	520	912	12	WGM 5 0 9 L 9 2		1017
				Optionales Zubehör: Neutralvernetzendes Silikon für Glaswaschtische Aufpreis ohne Hahnlochbohrung*	P Z 1 2 3 5	9 128
  	Glaswaschtisch, 900 mm Ablagefläche rechts inkl. CLOU Ab- und Überlaufsystem in chrom kombinierbar mit WUA 3690 1M R					
	520	912	12	WGM 5 0 9 R 8 2		980
	520	912	12	WGM 5 0 9 R 9 2		1017
				Optionales Zubehör: Neutralvernetzendes Silikon für Glaswaschtische Aufpreis ohne Hahnlochbohrung*	P Z 1 2 3 5	9 128
  	Glaswaschtisch, 1200 mm Ablagefläche links inkl. CLOU Ab- und Überlaufsystem in chrom kombinierbar mit WUA 3690 1M L, UTA 3x3x 1M					
	520	1212	12	WGM 5 1 2 L 8 2		1211
	520	1212	12	WGM 5 1 2 L 9 2		1248
				Optionales Zubehör: Neutralvernetzendes Silikon für Glaswaschtische Aufpreis ohne Hahnlochbohrung*	P Z 1 2 3 5	9 128
  	Glaswaschtisch, 1200 mm Ablagefläche rechts inkl. CLOU Ab- und Überlaufsystem in chrom kombinierbar mit WUA 3690 1M R, UTA 3x3x 1M					
	520	1212	12	WGM 5 1 2 R 8 2		1211
	520	1212	12	WGM 5 1 2 R 9 2		1248
				Optionales Zubehör: Neutralvernetzendes Silikon für Glaswaschtische Aufpreis ohne Hahnlochbohrung*	P Z 1 2 3 5	9 128
  	Glaswaschtisch, 1400 mm Ablagefläche links inkl. CLOU Ab- und Überlaufsystem in chrom kombinierbar mit WUA 3690 1M L, UTA 3x5x 1M					
	520	1412	12	WGM 5 1 4 L 8 2		1394
	520	1412	12	WGM 5 1 4 L 9 2		1431
				Optionales Zubehör: Neutralvernetzendes Silikon für Glaswaschtische Aufpreis ohne Hahnlochbohrung*	P Z 1 2 3 5	9 128

*Die Lieferzeit beträgt 8 Wochen. Der Preis versteht sich pro Waschtisch. Waschtisch ohne Hahnlochbohrung nicht kombinierbar mit dem Clou-System. Bitte prüfen Sie unbedingt Ihre Auftragsbestätigung auf Richtigkeit und Vollständigkeit.

DESIGN LINE Laola - Typenliste

DESIGN LINE Ergänzungsschränke und Zubehör siehe separate Register

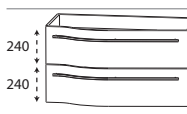
Verkaufspreisliste zzgl. Mehrwertsteuer in EURO

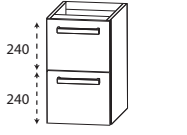
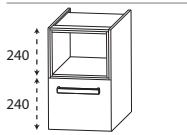





Tiefenangabe entspricht der Korpusstärke		Tiefe in mm	Breite in mm	Höhe in mm	Artikelnummer	Anschlag	Aufpreis Hoch- glanz Korpus
Glas - Möbelwaschtische							
	Glaswaschtisch, 1400 mm Ablagefläche rechts inkl. CLOU Ab- und Überlaufsystem in chrom kombinierbar mit WUA 3690 1M R, UTA 3x5x 1M						
							
	Farbton Optiwhite Farbton Optiwhite matt	520 520	1412 1412	12 12	WGM 5 1 4 R 8 2 WGM 5 1 4 R 9 2		1394 1431
	Optionales Zubehör: Neutralvernetzendes Silikon für Glaswaschtische Aufpreis ohne Hahnlochbohrung*				P Z 1 2 3 5		9 128
	Glas Doppelwaschtisch, 1800 mm inkl. 2 CLOU Ab- und Überlaufsysteme in chrom kombinierbar mit WUA 3690 1M L, WUA 3690 1M R						
							
	Farbton Optiwhite Farbton Optiwhite matt	520 520	1812 1812	12 12	WGM 5 1 8 D 8 2 WGM 5 1 8 D 9 2		1781 1818
	Optionales Zubehör: Neutralvernetzendes Silikon für Glaswaschtische Aufpreis ohne Hahnlochbohrung*				P Z 1 2 3 5		9 128
Waschtischunterschränke							
	Waschtischunterschrank 1 Metallauszug mit Einzugsdämpfung und Siphonausschnitt 1 Metallauszug mit Einzugsdämpfung inkl. Reling seitliche Korpusstärke = 400 mm	500	900	480	WUA 3 6 9 0 1 M	L/R	872 29
	Optionales Zubehör: Steckdosen-Element Raumsparsiphon DN 40 Raumsparsiphon DN 32				P Z 1 0 9 5 P Z 1 3 6 7 P Z 1 4 2 3		91 20 29
Abb. = rechts							
	Unterschrank für Waschtischverlängerung 2 Metallauszüge mit Einzugsdämpfung und Reling	400 400	300 500	480 480	UTA 3 6 3 0 1 M UTA 3 6 5 0 1 M		356 29 450 29
	Unterschrank für Waschtischverlängerung 1 Einschubregal 1 Metallauszug mit Einzugsdämpfung und Reling bitte Akzentfarbe für das Einschubregal angeben Nr. 501 weiß matt lackiert Nr. 547 schwarz matt lackiert	400 400	300 500	480 480	UTA 3 2 3 A 1 M UTA 3 2 5 A 1 M		465 29 561 29

*Die Lieferzeit beträgt 8 Wochen. Der Preis versteht sich pro Waschtisch. Waschtisch ohne Hahnlochbohrung nicht kombinierbar mit dem Clou-System. Bitte prüfen Sie unbedingt Ihre Auftragsbestätigung auf Richtigkeit und Vollständigkeit.

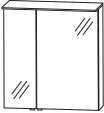
DESIGN LINE Laola GÄSTEBAD - Typenliste

DESIGN LINE Ergänzungsschränke und Zubehör siehe separate Register





Verkaufspreisliste zzgl. Mehrwertsteuer in EURO

Tiefenangabe entspricht der Korpus-tiefe	Tiefe in mm	Breite in mm	Höhe in mm	Artikelnummer	Anschlag	Aufpreis Hochglanz Korpus
Spiegelschränke Serie A						
  <p>Spiegelschrank 2 Doppelspiegeltüren, 2 Glasfachböden 1 LED-Flächenleuchte mit Chromkante 1 Sensor zur Warm-Kaltlichtsteuerung mit 3 Dimmstufen 8,91 Watt / Converter 15 Watt 731 Lumen / 2700 - 6500 Kelvin 1 Schalter-Steckdosen-Element Türbreiten: 196 mm / 396 mm Dieses Produkt enthält eine Lichtquelle der Energieeffizienzklasse: F</p> <p>Große Tür rechts große Tür links</p> <p>Optionales Zubehör: LED-Waschplatzbeleuchtung Emotion weitere Steckdosen möglich - siehe Zubehör</p>	150	602	659	S 2 A 4 2 6 A L 2	670	26
	150	602	659	S 2 A 4 2 6 A R 2	670	26
				P Z 1 1 5 0 6 0	68	
Spiegelschränke Serie B mit seitlicher Beleuchtung						
  <p>Spiegelschrank 2 Doppelspiegeltüren, 2 Glasfachböden 1 Schalter-Steckdosenelement 1 LED-Flächenleuchte mit Chromkante 8,91 Watt / Converter 15 Watt 2 seitliche LED-Beleuchtungsprofile (2 x 9,9 Watt) 731 + 2 x 800 Lumen / 2700 - 6500 Kelvin 1 LED-Converter 30 Watt 1 Sensor zur Warm-Kaltlichtsteuerung mit 3 Dimmstufen Türbreiten: 188 mm / 374 mm Dieses Produkt enthält eine Lichtquelle der Energieeffizienzklasse: F</p> <p>große Tür rechts große Tür links</p> <p>Optionales Zubehör: LED-Waschplatzbeleuchtung Emotion weitere Steckdosen möglich - siehe Zubehör</p>	150	602	659	S E T 4 2 6 0 L 3	918	26
	150	602	659	S E T 4 2 6 0 R 3	918	26
				P Z 1 1 5 0 6 0	68	
Set Gästebad						
  <p>Bestehend aus: STONEPLUS Waschtisch, 600 mm weiß inkl. nicht verschließbarem Ablaufventil Waschtischunterschrank 1 Metallauszug mit Einzugsdämpfung inkl. Reling seitliche Korpus-tiefe = 310 mm</p> <p>Optionales Zubehör: Raumschaffersiphon DN 32 Aufpreis ohne Hahnlochbohrung / 3-Loch (nach Skizze)*</p> <p>STONEPLUS Abb. = rechts</p>	400	606	335	S E T F G 6 S 0 5	L/R	727 17
				P Z 1 4 0 7		34 128

*Die Lieferzeit beträgt 8 Wochen. Der Preis versteht sich pro Waschtisch. Waschtisch ohne Hahnlochbohrung nicht kombinierbar mit dem Clou-System. Bitte prüfen Sie unbedingt Ihre Auftragsbestätigung auf Richtigkeit und Vollständigkeit.

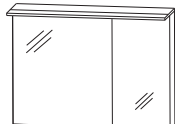
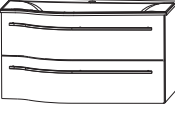
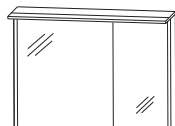
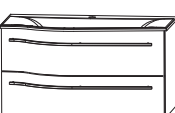
DESIGN LINE Laola - Planungsbeispiele

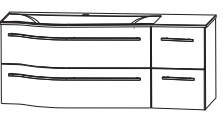
Verkaufspreisliste zzgl. Mehrwertsteuer
in EURO

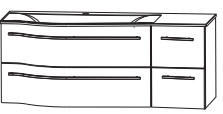
LAM-0190-8R			 	900 mm breit	
1	Spiegelschrank-Set Serie A	S E T 4 2 9 0 R 2			878
1	Waschtischunterschrank, 900 mm	W U A 3 6 9 0 1 M			872
1	STONEPLUS Waschtisch, 900 mm	W M M 5 2 9 R 6 1			442
Summe					2192
LAG 8 2 9 0 5 R	WGM 509R 82 Glas Optiwhite anstatt Stoneplus	Summe	2730		
LAG 9 2 9 0 5 R	WGM 509R 92 Glas Optiwhite matt anstatt Stoneplus	Summe	2767		
Aufpreis Hochglanz Korpus			55		
LAM-0190-7R			 	900 mm breit	
1	Spiegelschrank-Set Serie B	S E T 4 2 9 0 R 3			1043
1	Waschtischunterschrank, 900 mm	W U A 3 6 9 0 1 M			872
1	STONEPLUS Waschtisch, 900 mm	W M M 5 2 9 R 6 1			442
Summe					2357
LAG 8 2 9 0 4 R	WGM 509R 82 Glas Optiwhite anstatt Stoneplus	Summe	2895		
LAG 9 2 9 0 4 R	WGM 509R 92 Glas Optiwhite matt anstatt Stoneplus	Summe	2932		
Aufpreis Hochglanz Korpus			55		
LAM-0112-8R			 	1200 mm breit	
1	Spiegelschrank-Set Serie A	S E T 4 2 1 2 R 2			1043
1	Waschtischunterschrank 900 mm	W U A 3 6 9 0 1 M			872
1	Waschtischunterschrank 300 mm	U T A 3 6 3 0 1 M			356
1	STONEPLUS Waschtisch, 1200 mm	W M M 5 2 2 R 6 1			519
Summe			2790		
LAG 8 2 1 2 5 R	WGM 512R 82 Glas Optiwhite anstatt Stoneplus	Summe	3482		
LAG 9 2 1 2 5 R	WGM 512R 92 Glas Optiwhite matt anstatt Stoneplus	Summe	3519		
Aufpreis Hochglanz Korpus			109		
LAM-0112-7R			 	1200 mm breit	
1	Spiegelschrank-Set Serie B	S E T 4 2 1 2 R 3			1208
1	Waschtischunterschrank 900 mm	W U A 3 6 9 0 1 M			872
1	Waschtischunterschrank 300 mm	U T A 3 6 3 0 1 M			356
1	STONEPLUS Waschtisch, 1200 mm	W M M 5 2 2 R 6 1			519
Summe			2955		
LAG 8 2 1 2 4 R	WGM 512R 82 Glas Optiwhite anstatt Stoneplus	Summe	3647		
LAG 9 2 1 2 4 R	WGM 512R 92 Glas Optiwhite matt anstatt Stoneplus	Summe	3684		
Aufpreis Hochglanz Korpus			109		

Ein passendes Raumparsiphon finden Sie im Register Zubehör!

DESIGN LINE Laola - Planungsbeispiele

Verkaufspreisliste zzgl. Mehrwertsteuer
in EURO

LAM-0114-8R			
1	Spiegelschrank-Set Serie A	S E T 4 2 1 4 R 2	1117
1	Waschtischunterschrank 900 mm	W U A 3 6 9 0 1 M	872
1	Waschtischunterschrank 500 mm	U T A 3 6 5 0 1 M	450
1	STONEPLUS Waschtisch, 1400 mm	W M M 5 2 4 R 6 1	570
Summe			3009
LAG 8 2 1 4 5 R	WGM 514R 82 Glas Optiwhite anstatt Stoneplus	Summe	3833
LAG 9 2 1 4 5 R	WGM 514R 92 Glas Optiwhite matt anstatt Stoneplus	Summe	3870
Aufpreis Hochglanz Korpus			109

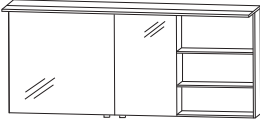
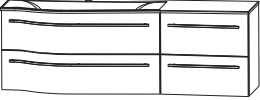
1400 mm breit

LAM-0114-7R			
1	Spiegelschrank-Set Serie B	S E T 4 2 1 4 R 3	1283
1	Waschtischunterschrank 900 mm	W U A 3 6 9 0 1 M	872
1	Waschtischunterschrank 500 mm	U T A 3 6 5 0 1 M	450
1	STONEPLUS Waschtisch, 1400 mm	W M M 5 2 4 R 6 1	570
Summe			3175
LAG 8 2 1 4 4 R	WGM 514R 82 Glas Optiwhite anstatt Stoneplus	Summe	3999
LAG 9 2 1 4 4 R	WGM 514R 92 Glas Optiwhite matt anstatt Stoneplus	Summe	4036
Aufpreis Hochglanz Korpus			109

1400 mm breit

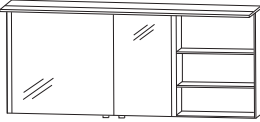
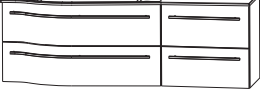
LAM-0118-8			
1	Spiegelschrank-Set Serie A	S E T 4 2 1 8 0 2	1719
1	Waschtischunterschrank 900 mm	W U A 3 6 9 0 1 M	872
1	Waschtischunterschrank 900 mm	W U A 3 6 9 0 1 M	872
1	STONEPLUS Doppelwaschtisch, 1800 mm	W M M 5 2 8 D 6 1	727
Summe			4190
LAG 8 2 1 8 5	WGM 518D 82 Glas Optiwhite anstatt Stoneplus	Summe	5244
LAG 9 2 1 8 5	WGM 518D 92 Glas Optiwhite matt anstatt Stoneplus	Summe	5281
Aufpreis Hochglanz Korpus			135

1800 mm breit

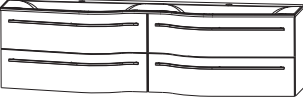
LAM-0118-7			
1	Spiegelschrank-Set Serie B	S E T 4 2 1 8 0 3	2049
1	Waschtischunterschrank 900 mm	W U A 3 6 9 0 1 M	872
1	Waschtischunterschrank 900 mm	W U A 3 6 9 0 1 M	872
1	STONEPLUS Doppelwaschtisch, 1800 mm	W M M 5 2 8 D 6 1	727
Summe			4520
LAG 8 2 1 8 4	WGM 518D 82 Glas Optiwhite anstatt Stoneplus	Summe	5574
LAG 9 2 1 8 4	WGM 518D 92 Glas Optiwhite matt anstatt Stoneplus	Summe	5611
Aufpreis Hochglanz Korpus			135



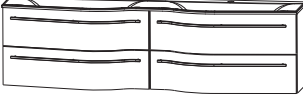

1800 mm breit

Ein passendes Raumparsiphon finden Sie im Register Zubehör!

DESIGN LINE Laola - Maßskizzen

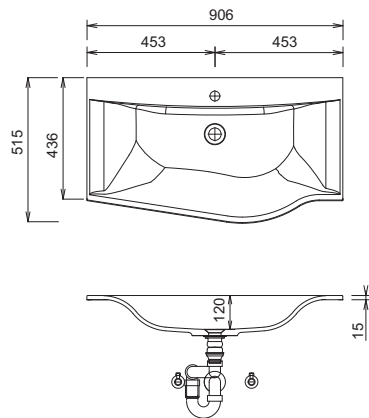
WMM 529L



WMM 529R

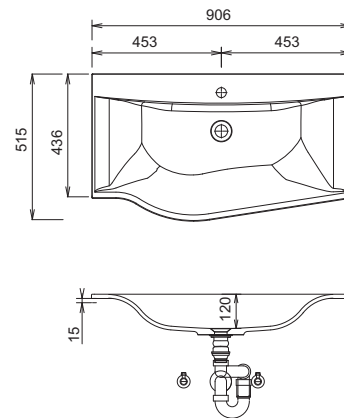

WMM 522L

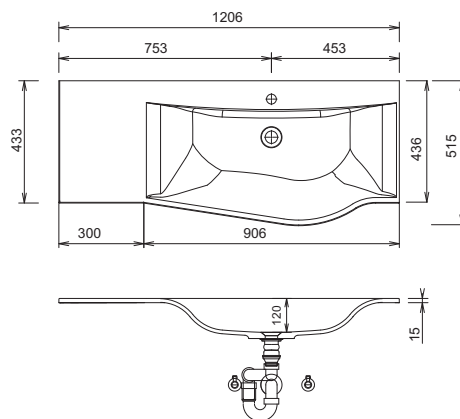

WMM 522R

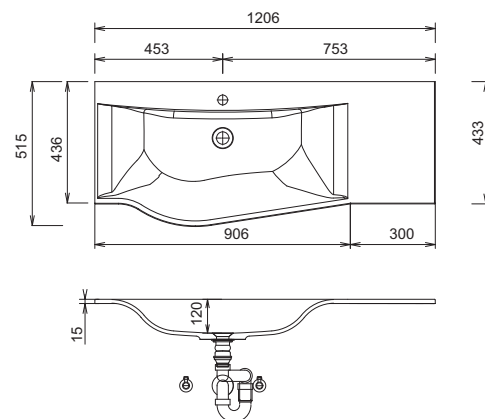

WMM 524L

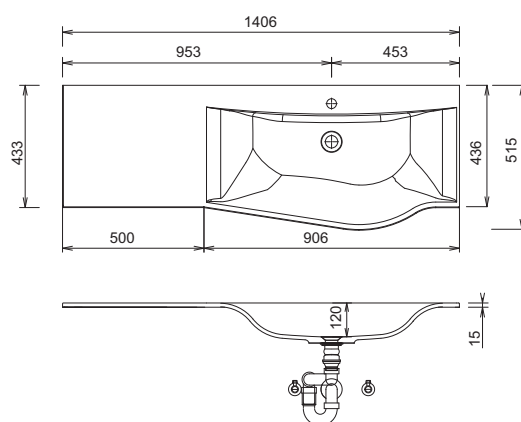

WMM 524R

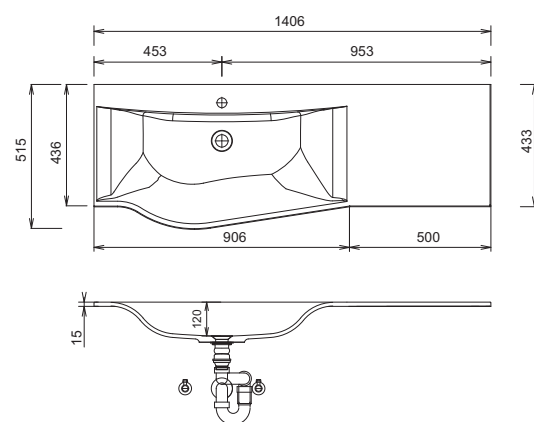

Waschtische ohne Befestigungskonsolen werden mit Silikon an der Wand und auf den Möbelseiten befestigt!

STONEPLUS:

Die Temperatur des Gebrauchswassers darf 55° C nicht überschreiten. Haarfärbemittel müssen bei Kontakt mit der Oberfläche innerhalb weniger Sekunden entfernt werden, um Fleckenbildung zu vermeiden.

Toleranzen:

Die Maßtoleranzen (+/- 5mm) und Ebenheitstoleranzen (DIN 18202) unterliegen den üblichen materialspezifischen Toleranzen für Baustoffe, anlehnend an die DIN 18202.

DESIGN LINE Laola - Maßskizzen

WMM 528D

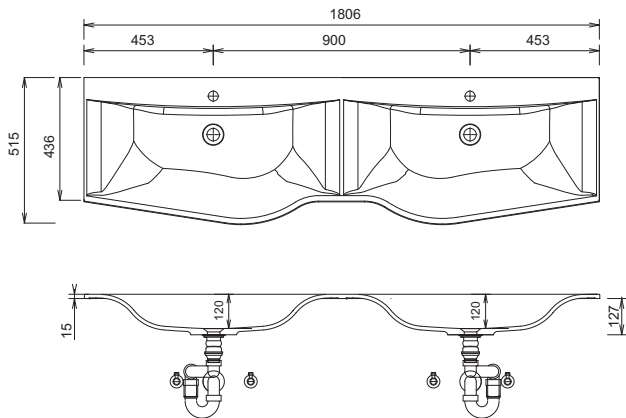

WGM 509L

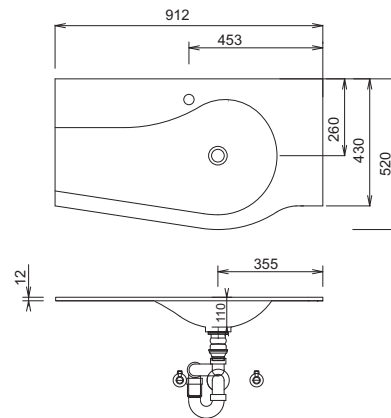

WGM 509R

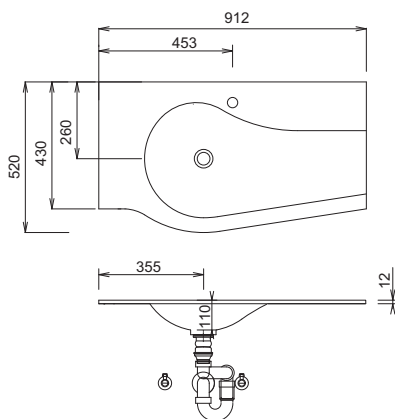

WGM 512L

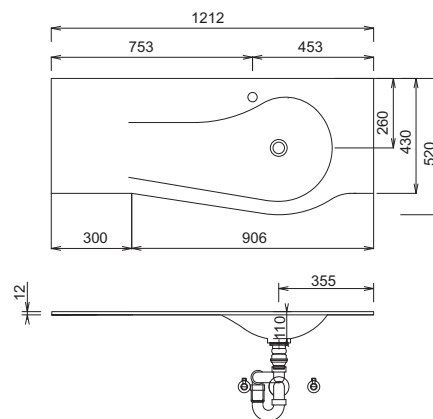

WGM 512R

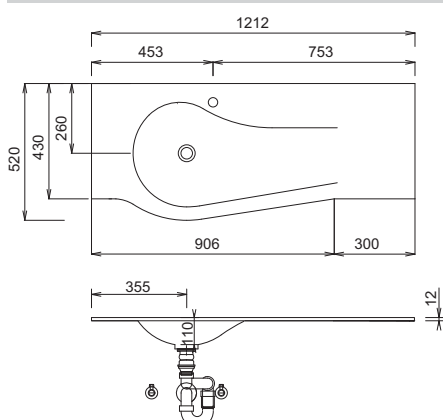

WGM 514L

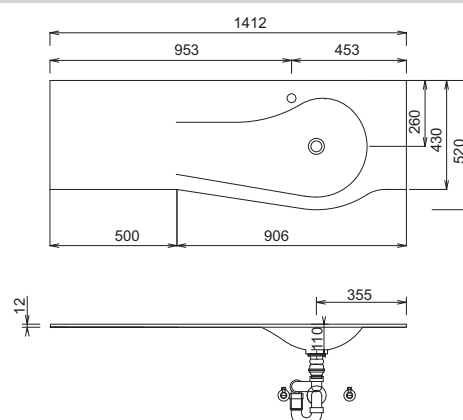

Waschtische ohne Befestigungskonsolen werden mit Silikon an der Wand und auf den Möbelseiten befestigt!

STONEPLUS:

Die Temperatur des Gebrauchswassers darf 55° C nicht überschreiten. Haarfärbemittel müssen bei Kontakt mit der Oberfläche innerhalb weniger Sekunden entfernt werden, um Fleckenbildung zu vermeiden.

Toleranzen:

Die Maßtoleranzen (+/- 5mm) und Ebenheitstoleranzen (DIN 18202) unterliegen den üblichen materialspezifischen Toleranzen für Baustoffe, anlehnend an die DIN 18202.

DESIGN LINE Laola - Maßskizzen

WGM 514R

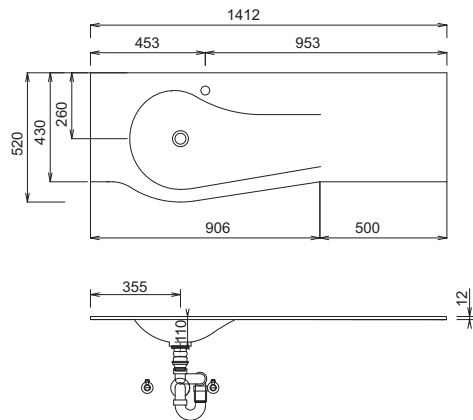

WGM 518

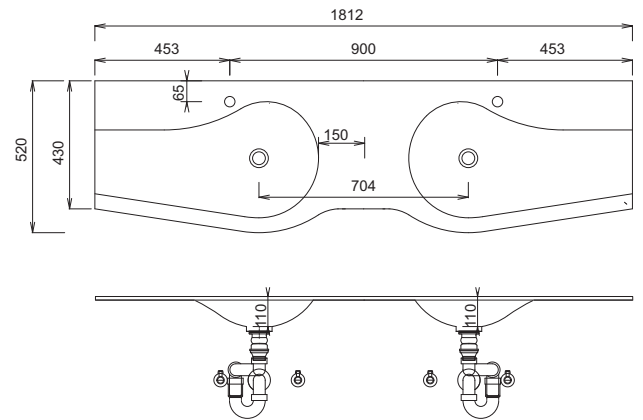

SET FG6S 05 L

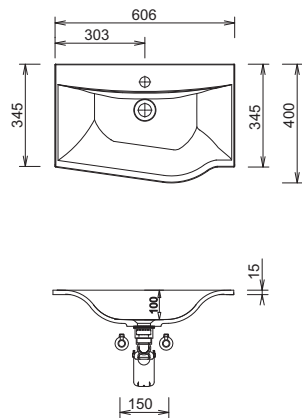

SET FG6S 05 R

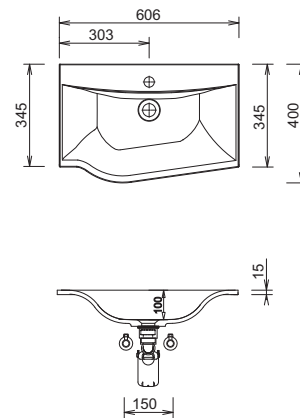

Einzelwaschtisch 900 mm
Waschtischhöhe entspricht der Höhe des Stoneplus-Waschtisches

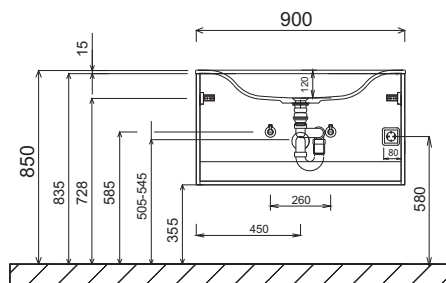

Einzelwaschtisch 1200 mm + 1400 mm
Waschtischhöhe entspricht der Höhe des Stoneplus-Waschtisches

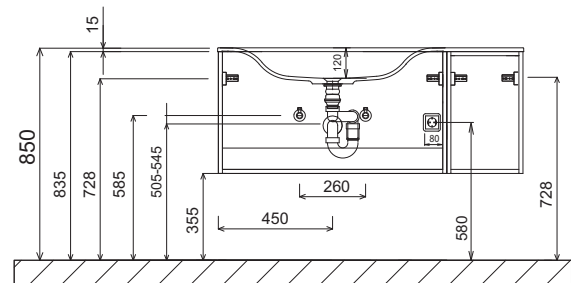

Waschtische ohne Befestigungskonsolen werden mit Silikon an der Wand und auf den Möbelseiten befestigt!

STONEPLUS:

Die Temperatur des Gebrauchswassers darf 55° C nicht überschreiten. Haarfärbemittel müssen bei Kontakt mit der Oberfläche innerhalb weniger Sekunden entfernt werden, um Fleckenbildung zu vermeiden.

Toleranzen:

Die Maßtoleranzen (+/- 5mm) und Ebenheitstoleranzen (DIN 18202) unterliegen den üblichen materialspezifischen Toleranzen für Baustoffe, anlehnend an die DIN 18202.

DESIGN LINE Laola - Maßskizzen

Doppelwaschtisch

Waschtischhöhe entspricht der Höhe des Stoneplus-Waschtisches

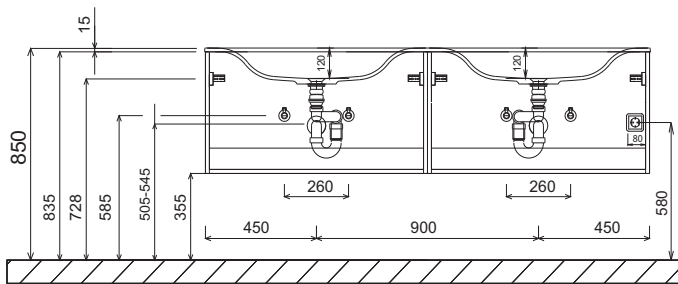

Gästebad

Elektroanschlüsse für Spiegelemente

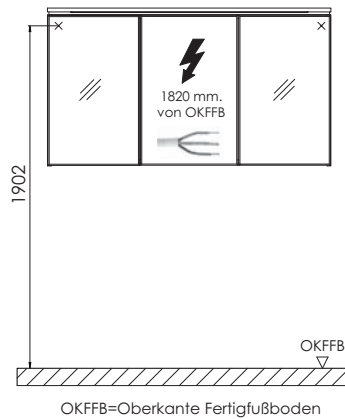
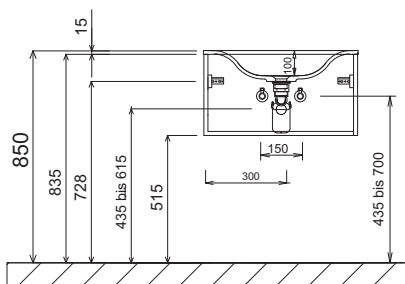

Waschtische ohne Befestigungskonsolen werden mit Silikon an der Wand und auf den Möbelseiten befestigt!

STONEPLUS:

Die Temperatur des Gebrauchswassers darf 55° C nicht überschreiten. Haarfärbemittel müssen bei Kontakt mit der Oberfläche innerhalb weniger Sekunden entfernt werden, um Fleckenbildung zu vermeiden.

Toleranzen:

Die Maßtoleranzen (+/- 5mm) und Ebenheitstoleranzen (DIN 18202) unterliegen den üblichen materialspezifischen Toleranzen für Baustoffe, anlehnend an die DIN 18202.

Lieferzeit: 4-6 Wochen / Sonderwaschtische 8 Wochen

Wings

Programm 533



Frontdekore

F Folierte Front

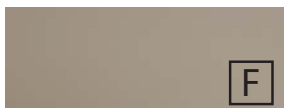

Nr. 764 Steingrau matt



Nr. 777 Cosmos Grey matt

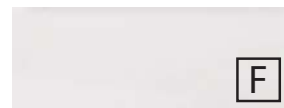

Nr. 793 Edelweiß matt



Nr. 891 Quarzgrau matt



Nr. 893 Titangrau matt



Nr. 686 Anthrazit hgl.

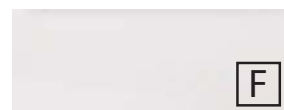

Nr. 722 Polarweiß hgl.



Nr. 680 Charleston Eiche



Nr. 776 Charleston Eiche
Dunkel



Nr. 785 Eiche Natur
Nachbildung



Nr. 794 Eiche Sand

Korpuseitendekore

* Hochglanz Korpus gegen Aufpreis



Nr. 164
Steingrau matt



Nr. 177
Cosmos Grey
matt



Nr. 111
Weiß matt



Nr. 191
Quarzgrau
matt



Nr. 193
Titangrau matt



*Nr. 121
Anthrazit hgl.



*Nr. 161
Weiß hgl.



Nr. 180
Charleston
Eiche



Nr. 176
Charleston
Eiche Dunkel



Nr. 185
Eiche Natur
Nachbildung



Nr. 194
Eiche Sand

Waschtischfarben

STONEPLUS - Möbelwaschtische



Nr. 61
Weiß

STONEPLUS®

Glas - Möbelwaschtische



Nr. 82
Optiwhite



Nr. 92
Optiwhite matt

Griffvarianten

Standard Griff



Nr. 590
Stangengriff chrom

Optionale Griffe auch für Ergänzungsschränke geeignet



Nr. 537
Griffleiste chrom



Nr. 548
Griffleiste alu matt



Nr. 549
Griffleiste schwarz matt

Auszugstechnik







Premium Auszug mit Dämpfung

Türen mit Dämpfungssystem

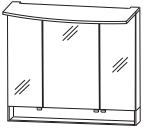
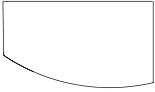
DESIGN LINE Wings - Typenliste

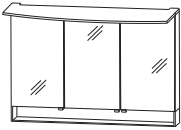
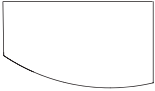
DESIGN LINE Ergänzungsschränke und Zubehör siehe separate Register

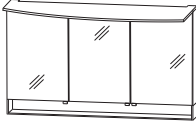
Verkaufspreisliste zzgl. Mehrwertsteuer in EURO







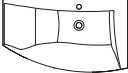

Tiefenangabe entspricht der Korpusstärke		Tiefe in mm	Breite in mm	Höhe in mm	Artikelnummer	Anschlag	Aufpreis Hoch- glanz Korpus
   <p>Abb. = links</p>		150	900	810	S 2 A 5 5 9 0 S 1	L/R	1094 29
<p>Spiegelschrank 3 Doppelspiegeltüren 1 LED-Flächenleuchte, formgefräst 13,2 Watt / Converter 30 Watt 1 beleuchtetes Ablagefach (4,08 Watt) 1080 + 506 Lumen / 2700 - 6500 Kelvin 2 Mittelwände 6 Glasfachböden 1 Schalter-Steckdosen-Element 1 Sensor zur Warm-Kaltlichtsteuerung mit 3 Dimmstufen Türbreiten: 238 mm / 412 mm / 238 mm Türhöhe: 636 mm Dieses Produkt enthält eine Lichtquelle der Energieeffizienzklasse: F</p> <p>Optionales Zubehör: LED-Waschplatzbeleuchtung Emotion zusätzliche Steckdose auf Anfrage möglich</p>					P Z 1 1 5 0 9 0		86
   <p>Abb. = links</p>		150	1200	810	S 2 A 5 5 1 2 S 1	L/R	1291 29
<p>Spiegelschrank 3 Doppelspiegeltüren 1 LED-Flächenleuchte, formgefräst 17,8 Watt / Converter 30 Watt 1 beleuchtetes Ablagefach (5,5 Watt) 1462 + 685 Lumen / 2700 - 6500 Kelvin 2 Mittelwände 6 Glasfachböden 1 Schalter-Steckdosen-Element 1 Sensor zur Warm-Kaltlichtsteuerung mit 3 Dimmstufen Türbreiten: 388 mm / 412 mm / 388 mm Türhöhe: 636 mm Dieses Produkt enthält eine Lichtquelle der Energieeffizienzklasse: F</p> <p>Optionales Zubehör: LED-Waschplatzbeleuchtung Emotion zusätzliche Steckdose auf Anfrage möglich</p>					P Z 1 1 5 0 1 2		103
   <p>Abb. = links</p>		150	1400	810	S 2 A 5 5 1 4 S 1	L/R	1511 29
<p>Spiegelschrank 3 Doppelspiegeltüren 1 LED-Flächenleuchte, formgefräst 20,9 Watt / Converter 60 Watt 1 beleuchtetes Ablagefach (6,5 Watt) 1717 + 804 Lumen / 2700 - 6500 Kelvin 2 Mittelwände 6 Glasfachböden 1 Schalter-Steckdosen-Element 1 Sensor zur Warm-Kaltlichtsteuerung mit 3 Dimmstufen Türbreiten: 446 mm / 496 mm / 446 mm Türhöhe: 636 mm Dieses Produkt enthält eine Lichtquelle der Energieeffizienzklasse: F</p> <p>Optionales Zubehör: LED-Waschplatzbeleuchtung Emotion zusätzliche Steckdose auf Anfrage möglich</p>					P Z 1 1 5 0 1 2		103

Bitte beachten Sie die Produktdetails zum Zubehör im separaten Register!

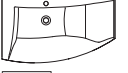
DESIGN LINE Wings - Typenliste

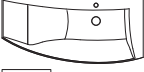
DESIGN LINE Ergänzungsschränke und Zubehör siehe separate Register

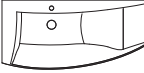
Verkaufspreisliste zzgl. Mehrwertsteuer in EURO







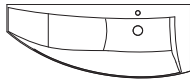

Tiefenangabe entspricht der Korpus-tiefe	Tiefe in mm	Breite in mm	Höhe in mm	Artikelnummer	Anschlag	Aufpreis Hochglanz Korpus	
Möbelwaschtische							
  	Möbelwaschtisch 900 mm inkl. CLOU Ab- und Überlaufsystem in chrom kombinierbar mit WUA 3690 09 L						
		540	906	30	WMS 1 0 9 L 6 1	482	
		540	906	12	SWG 1 0 9 L 8 2	938	
		540	906	12	SWG 1 0 9 L 9 2	995	
	Optionales Zubehör: Neutralvernetzendes Silikon für Glaswaschtische Aufpreis ohne Hahnlochbohrung*			P Z 1 2 3 5	9	128	
  	Möbelwaschtisch 900 mm inkl. CLOU Ab- und Überlaufsystem in chrom kombinierbar mit WUA 3690 09 R						
		540	906	30	WMS 1 0 9 R 6 1	482	
		540	906	12	SWG 1 0 9 R 8 2	938	
		540	906	12	SWG 1 0 9 R 9 2	995	
	Optionales Zubehör: Neutralvernetzendes Silikon für Glaswaschtische Aufpreis ohne Hahnlochbohrung*			P Z 1 2 3 5	9	128	
  	Möbelwaschtisch 1200 mm inkl. CLOU Ab- und Überlaufsystem in chrom kombinierbar mit WUA 3612 09 L						
		560	1206	30	WMS 1 1 2 L 6 1	524	
		560	1206	12	SWG 1 1 2 L 8 2	1120	
		560	1206	12	SWG 1 1 2 L 9 2	1177	
	Optionales Zubehör: Neutralvernetzendes Silikon für Glaswaschtische Aufpreis ohne Hahnlochbohrung*			P Z 1 2 3 5	9	128	
  	Möbelwaschtisch 1200 mm inkl. CLOU Ab- und Überlaufsystem in chrom kombinierbar mit WUA 3612 09 R						
		560	1206	30	WMS 1 1 2 R 6 1	524	
		560	1206	12	SWG 1 1 2 R 8 2	1120	
		560	1206	12	SWG 1 1 2 R 9 2	1177	
	Optionales Zubehör: Neutralvernetzendes Silikon für Glaswaschtische Aufpreis ohne Hahnlochbohrung*			P Z 1 2 3 5	9	128	

*Die Lieferzeit beträgt 8 Wochen. Der Preis versteht sich pro Waschtisch. Waschtisch ohne Hahnlochbohrung nicht kombinierbar mit dem Clou-System. Bitte prüfen Sie unbedingt Ihre Auftragsbestätigung auf Richtigkeit und Vollständigkeit.

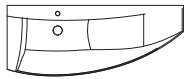
DESIGN LINE Wings - Typenliste

DESIGN LINE Ergänzungsschränke und Zubehör siehe separate Register

Verkaufspreisliste zzgl. Mehrwertsteuer in EURO





Tiefenangabe entspricht der Korpus-tiefe	Tiefe in mm	Breite in mm	Höhe in mm	Artikelnummer	Anschlag	Aufpreis Hochglanz Korpus
Möbelwaschtische						
	Möbelwaschtisch 1400 mm inkl. CLOU Ab- und Überlaufsystem in chrom kombinierbar mit WUA 3614 09 L					
	560	1406	30	WMS 1 1 4 L 6 1		561
	560	1406	12	SWG 1 1 4 L 8 2		1317
	560	1406	12	SWG 1 1 4 L 9 2		1374
	Optionales Zubehör: Neutralvernetzendes Silikon für Glaswaschtische Aufpreis ohne Hahnlochbohrung*			P Z 1 2 3 5		9 128
Möbelwaschtisch 1400 mm inkl. CLOU Ab- und Überlaufsystem in chrom kombinierbar mit WUA 3614 09 R						
	Möbelwaschtisch 1400 mm inkl. CLOU Ab- und Überlaufsystem in chrom kombinierbar mit WUA 3614 09 R					
	560	1406	30	WMS 1 1 4 R 6 1		561
	560	1406	12	SWG 1 1 4 R 8 2		1317
	560	1406	12	SWG 1 1 4 R 9 2		1374
	Optionales Zubehör: Neutralvernetzendes Silikon für Glaswaschtische Aufpreis ohne Hahnlochbohrung*			P Z 1 2 3 5		9 128
Waschtischunterschranke						
	519	900	480	WUA 3 6 9 0 0 9	L/R	849 29
	1 Metallauszug mit Einzugsdämpfung und Siphonausschnitt 1 Metallauszug mit Einzugsdämpfung und Reling seitliche Korpus-tiefe - schmal = 300 mm seitliche Korpus-tiefe - breit = 470 mm					
Abb. = links	Optionales Zubehör: Steckdosen-Element Raumsparsiphon DN 40 Raumsparsiphon DN 32			P Z 1 0 9 5 P Z 1 3 6 7 P Z 1 4 2 3		91 20 29
	538	1200	480	WUA 3 6 1 2 0 9	L/R	1032 29
	1 Metallauszug mit Einzugsdämpfung und Siphonausschnitt 1 Metallauszug mit Einzugsdämpfung und Reling seitliche Korpus-tiefe - schmal = 300 mm seitliche Korpus-tiefe - breit = 470 mm					
Abb. = links	Optionales Zubehör: Steckdosen-Element Raumsparsiphon DN 40 Raumsparsiphon DN 32			P Z 1 0 9 5 P Z 1 3 6 7 P Z 1 4 2 3		91 20 29

*Die Lieferzeit beträgt 8 Wochen. Der Preis versteht sich pro Waschtisch. Waschtisch ohne Hahnlochbohrung nicht kombinierbar mit dem Clou-System. Bitte prüfen Sie unbedingt Ihre Auftragsbestätigung auf Richtigkeit und Vollständigkeit.

DESIGN LINE Wings - Typenliste

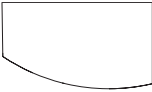
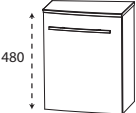
DESIGN LINE Ergänzungsschränke und Zubehör siehe separate Register

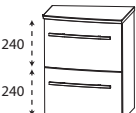
Verkaufspreisliste zzgl. Mehrwertsteuer in EURO



Tiefenangabe entspricht der Korpus-tiefe		Tiefe in mm	Breite in mm	Höhe in mm	Artikelnummer	Anschlag	Aufpreis Hoch- glanz Korpus
Waschtischunterschranke							
	Waschtischunterschrank 1 Metallauszug mit Einzugsdämpfung und Siphonausschnitt 1 Metallauszug mit Einzugsdämpfung und Reling 1 innenliegendes Fach inkl. Glasfachboden (Breite 200 mm) seitliche Korpus-tiefe - schmal = 160 mm seitliche Korpus-tiefe - breit = 470 mm	538	1400	480	W U A 3 6 1 4 0 9	L/R	1089 29
	Optionales Zubehör: Steckdosen-Element Raumsparsiphon DN 40 Raumsparsiphon DN 32				P Z 1 0 9 5 P Z 1 3 6 7 P Z 1 4 2 3		91 20 29
Abb. = links							
Unterschranke							
	Unterschrank mit Ablageplatte 1 Tür 1 Glasfachboden seitliche Korpus-tiefe - schmal = 300 mm seitliche Korpus-tiefe - breit = 425 mm						
	Ablageplatte STONEPLUS	425	400	510	U T A 3 1 4 A 6 1	L/R	376 29
	Ablageplatte Glas optiwhite	425	400	492	U T A 3 1 4 A 8 2	L/R	362 29
	Ablageplatte Glas optiwhite matt	425	400	492	U T A 3 1 4 A 9 2	L/R	376 29
Montageabstand 150-200 mm Abbildung links, zu rechtem Waschtischunterschrank							
Abb. = links							
	Unterschrank mit Ablageplatte 2 Metallauszüge mit Einzugsdämpfung und Reling seitliche Korpus-tiefe - schmal = 300 mm seitliche Korpus-tiefe - breit = 425 mm						
	Ablageplatte STONEPLUS	425	400	510	U T A 3 6 4 A 6 1	L/R	650 29
	Ablageplatte Glas optiwhite	425	400	492	U T A 3 6 4 A 8 2	L/R	636 29
	Ablageplatte Glas optiwhite matt	425	400	492	U T A 3 6 4 A 9 2	L/R	650 29
Montageabstand 150-200 mm Abbildung links, zu rechtem Waschtischunterschrank							
Abb. = links							

Bitte beachten Sie die Produktdetails zum Zubehör im separaten Register!

DESIGN LINE Wings GÄSTEBAD - Typenliste

DESIGN LINE Ergänzungsschränke und Zubehör siehe separate Register

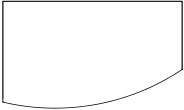
Verkaufspreisliste zzgl. Mehrwertsteuer in EURO

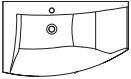
Tiefenangabe entspricht der Korpus-tiefe	Tiefe in mm	Breite in mm	Höhe in mm	Artikelnummer	Anschlag	Aufpreis Hochglanz Korpus
Spiegelschränke						
  	Spiegelschrank 2 Doppelspiegeltüren 1 LED-Flächenleuchte, formgefräst 8,5 Watt / Converter 15 Watt 1 beleuchtetes Ablagefach (2,64 Watt) 700 + 327 Lumen / 2700 - 6500 Kelvin 2 Glasfachböden 1 Schalter-Steckdosen-Element 1 Sensor zur Warm-Kaltlichtsteuerung mit 3 Dimmstufen Türbreiten: 196 mm / 396 mm Dieses Produkt enthält eine Lichtquelle der Energieeffizienzklasse: F					
	150	600	810	S 2 A 5 5 6 L S 1	812	29
	150	600	810	S 2 A 5 5 6 R S 1	812	29
Optionales Zubehör: LED-Waschplatzbeleuchtung Emotion				P Z 1 1 5 0 6 0	68	
Set Gästebad						
  <p>STONEPLUS Abb. = rechts</p>	Bestehend aus: STONEPLUS Waschtisch, 600 mm Farbton Weiß inkl. nicht verschleißbarem Ablaufventil Waschtischunterschrank 1 Metallauszug mit Einzugsdämpfung und Siphonausschnitt seitliche Korpus-tiefe - schmal = 300 mm seitliche Korpus-tiefe - breit = 400 mm					
	448	606	350	S E T F G 6 S 0 7	L/R	721
Optionales Zubehör: Raumschaffersiphon DN 32 Aufpreis ohne Hahnlochbohrung*				P Z 1 4 0 7		34 128

*Die Lieferzeit beträgt 8 Wochen. Der Preis versteht sich pro Waschtisch. Waschtisch ohne Hahnlochbohrung nicht kombinierbar mit dem Clou-System. Bitte prüfen Sie unbedingt Ihre Auftragsbestätigung auf Richtigkeit und Vollständigkeit.

DESIGN LINE Wings - Planungsbeispiele

Verkaufspreisliste zzgl. Mehrwertsteuer
in EURO

WIM-0190-L2			
1	Spiegelschrank LED, 900 mm	S 2 A 5 5 9 0 S 1	1094
1	STONEPLUS Waschtisch, 900 mm	W M S 1 0 9 L 6 1	482
1	Waschtischunterschrank 900 mm	W U A 3 6 9 0 0 9	849
Summe			2425
W I G 8 2 9 0 L 2	SWG 109L 82 Glas Optiwhite anstatt Stoneplus	Summe	2881
W I G 9 2 9 0 L 2	SWG 109L 92 Glas Optiwhite matt anstatt Stoneplus	Summe	2938
Aufpreis Hochglanz Korpus			58
900 mm breit Abb. = links			
WIM-0112-L2			
1	Spiegelschrank LED, 1200 mm	S 2 A 5 5 1 2 S 1	1291
1	STONEPLUS Waschtisch, 1200 mm	W M S 1 1 2 L 6 1	524
1	Waschtischunterschrank 1200 mm	W U A 3 6 1 2 0 9	1032
Summe			2847
W I G 8 2 1 2 L 2	SWG 112L 82 Glas Optiwhite anstatt Stoneplus	Summe	3443
W I G 9 2 1 2 L 2	SWG 112L 92 Glas Optiwhite matt anstatt Stoneplus	Summe	3500
Aufpreis Hochglanz Korpus			58
1200 mm breit Abb. = links			
WIM-0114-L2			
1	Spiegelschrank LED, 1400 mm	S 2 A 5 5 1 4 S 1	1511
1	STONEPLUS Waschtisch, 1400 mm	W M S 1 1 4 L 6 1	561
1	Waschtischunterschrank, 1400 mm	W U A 3 6 1 4 0 9	1089
Summe			3161
W I G 8 2 1 4 L 2	SWG 114L 82 Glas Optiwhite anstatt Stoneplus	Summe	3917
W I G 9 2 1 4 L 2	SWG 114L 92 Glas Optiwhite matt anstatt Stoneplus	Summe	3974
Aufpreis Hochglanz Korpus			58
1400 mm breit Abb. = links			
WIM-0160-L2			
1	Spiegelschrank LED, 600 mm	S 2 A 5 5 6 L S 1	812
1	Waschtisch & Unterschrank	S E T F G 6 S 0 7	721
Summe			1533
Aufpreis Hochglanz Korpus			55
600 mm breit Abb. = links			

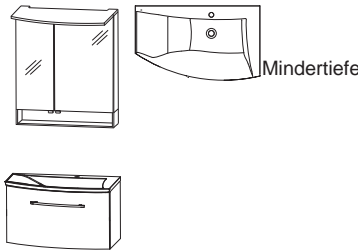
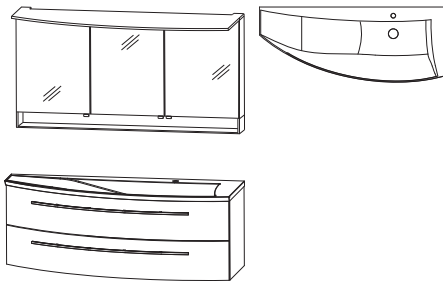
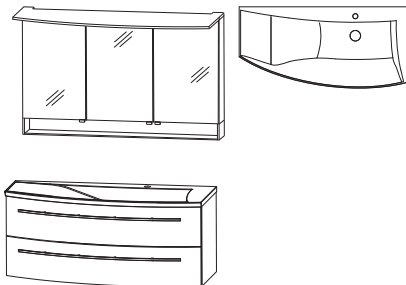
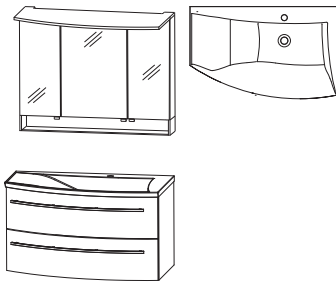

Ein passendes Raumparsiphon finden Sie im Register Zubehör!

DESIGN LINE Wings - Maßskizzen

WMS 106L

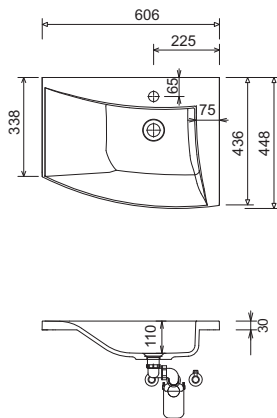

WMS 109L

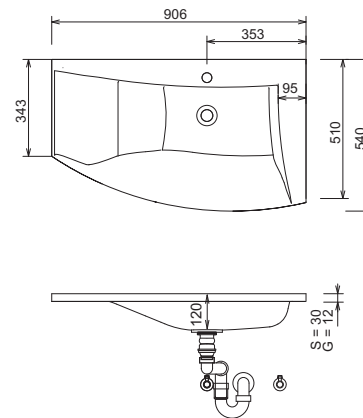

WMS 109R

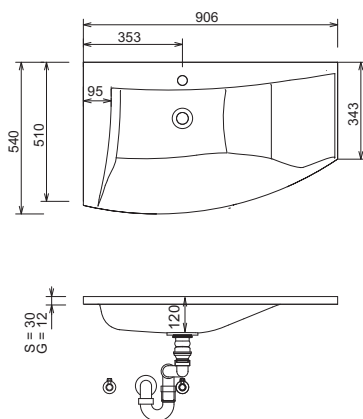

WMS 112L

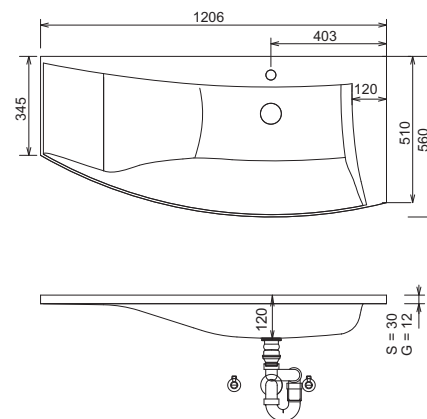

WMS 112R

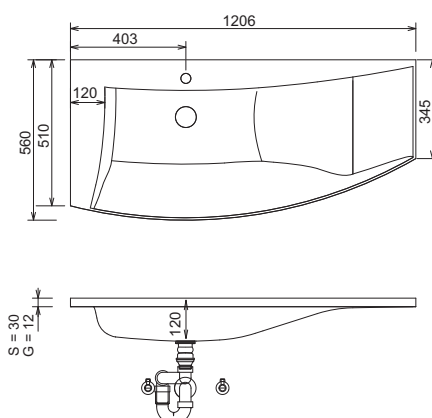

WMS 114L

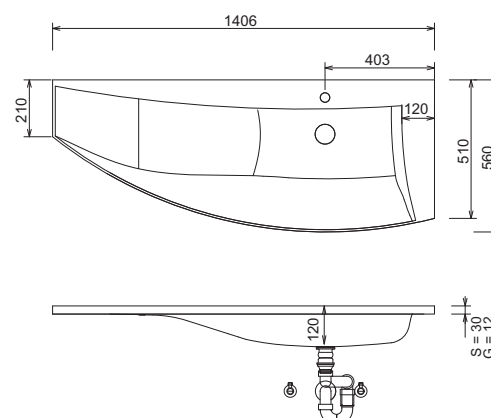

LEGENDE
 S = STONEPLUS - Waschtisch
 G = Glas - Waschtisch

Waschtische ohne Befestigungskonsolen werden mit Silikon an der Wand und auf den Möbelseiten befestigt!

STONEPLUS:

Die Temperatur des Gebrauchswassers darf 55° C nicht überschreiten. Haarfärbemittel müssen bei Kontakt mit der Oberfläche innerhalb weniger Sekunden entfernt werden, um Fleckenbildung zu vermeiden.

Toleranzen:

Die Maßtoleranzen (+/- 5mm) und Ebenheittoleranzen (DIN 18202) unterliegen den üblichen materialspezifischen Toleranzen für Bauwerkstoffe, anlehnend an die DIN 18202.

DESIGN LINE Wings - Maßskizzen

WMS 114R

Gästebad

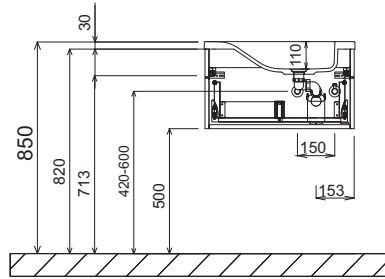
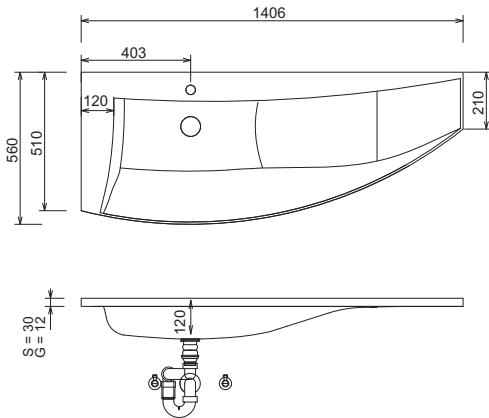

Einzelwaschtisch links 900 mm breit
Waschtischhöhe entspricht der Höhe des Stoneplus-Waschtisches

Einzelwaschtisch rechts 900 mm breit
Waschtischhöhe entspricht der Höhe des Stoneplus-Waschtisches

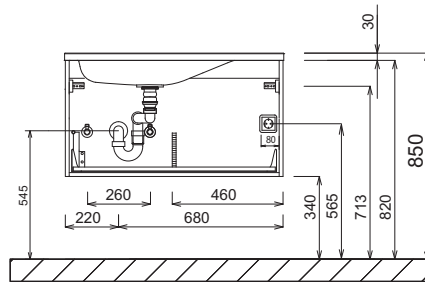
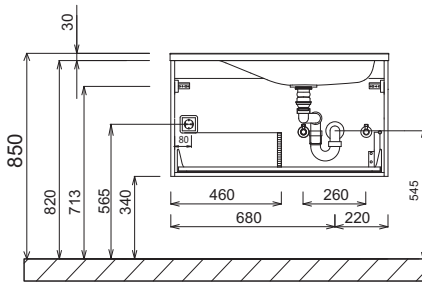

Einzelwaschtisch links 1200 mm breit
Waschtischhöhe entspricht der Höhe des Stoneplus-Waschtisches

Einzelwaschtisch rechts 1200 mm breit
Waschtischhöhe entspricht der Höhe des Stoneplus-Waschtisches

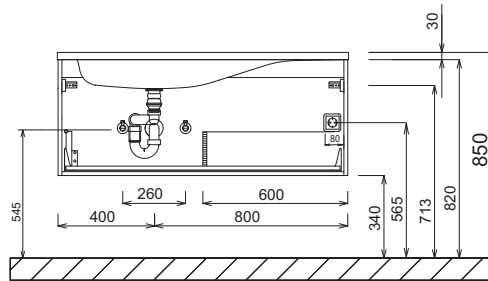
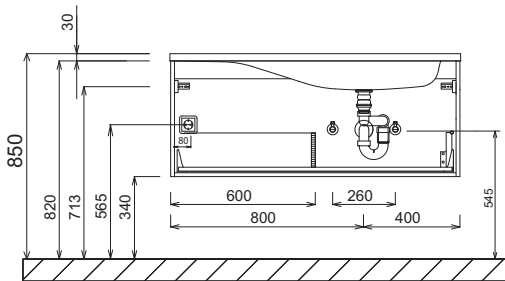

Waschtische ohne Befestigungskonsolen werden mit Silikon an der Wand und auf den Möbelseiten befestigt!
STONEPLUS:
 Die Temperatur des Gebrauchswassers darf 55° C nicht überschreiten. Haarfärbemittel müssen bei Kontakt mit der Oberfläche innerhalb weniger Sekunden entfernt werden, um Fleckenbildung zu vermeiden.
 Toleranzen:
 Die Maßtoleranzen (+/- 5mm) und Ebenheitstoleranzen (DIN 18202) unterliegen den üblichen materialspezifischen Toleranzen für Bauwerkstoffe, anlehnend an die DIN 18202.

LEGENDE
 S = STONEPLUS - Waschtisch
 G = Glas - Waschtisch

DESIGN LINE Wings - Maßskizzen

Einzelwaschtisch links 1400 mm breit
Waschtischhöhe entspricht der Höhe des Stoneplus-Waschtisches

Einzelwaschtisch rechts 1400 mm breit
Waschtischhöhe entspricht der Höhe des Stoneplus-Waschtisches

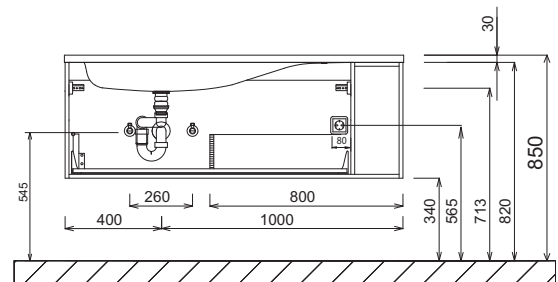
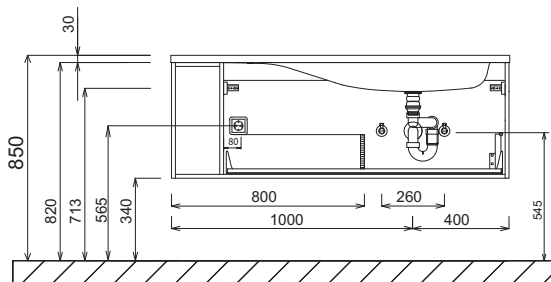

Elektroanschlüsse für Spiegelemente

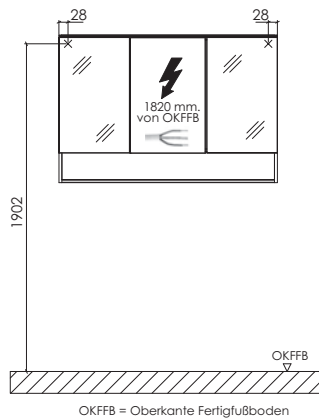

LEGENDE
S = STONEPLUS - Waschtisch
G = Glas - Waschtisch

Waschtische ohne Befestigungskonsolen werden mit Silikon an der Wand und auf den Möbelseiten befestigt!

STONEPLUS:

Die Temperatur des Gebrauchswassers darf 55° C nicht überschreiten. Haarfärbemittel müssen bei Kontakt mit der Oberfläche innerhalb weniger Sekunden entfernt werden, um Fleckenbildung zu vermeiden.

Toleranzen:

Die Maßtoleranzen (+/- 5mm) und Ebenheitstoleranzen (DIN 18202) unterliegen den üblichen materialspezifischen Toleranzen für Bauwerkstoffe, anlehnend an die DIN 18202.

Lieferzeit: 4-6 Wochen

kera.round

Programm 538



Frontdekore

F Folierte Front

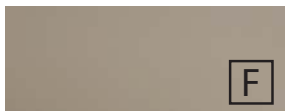

Nr. 764 Steingrau matt



Nr. 777 Cosmos Grey matt



Nr. 793 Edelweiß matt



Nr. 891 Quarzgrau matt



Nr. 893 Titangrau matt



Nr. 686 Anthrazit hgl.



Nr. 722 Polarweiß hgl.



Nr. 680 Charleston Eiche



Nr. 776 Charleston Eiche Dunkel



Nr. 785 Eiche Natur Nachbildung



Nr. 794 Eiche Sand

Korpuseitendekore

* Hochglanz Korpus gegen Aufpreis



Nr. 164
Steingrau matt



Nr. 177
Cosmos Grey
matt



Nr. 111
Weiß matt



Nr. 191
Quarzgrau
matt



Nr. 193
Titangrau matt



*Nr. 121
Anthrazit hgl.



*Nr. 161
Weiß hgl.



Nr. 180
Charleston
Eiche



Nr. 176
Charleston
Eiche Dunkel



Nr. 185
Eiche Natur
Nachbildung



Nr. 194
Eiche Sand

Waschtischfarbe

Keramik - Möbelwaschtische



Nr. 1
Weiß

Auszugstechnik

Premium Auszug mit Dämpfung

Türen mit Dämpfungssystem

Griffvariante

Standard Griff



Nr. 520
Stangengriff chrom

Optionale Griffe

auch für Ergänzungsschränke geeignet



Nr. 550
Stangengriff schwarz



Nr. 537
Griffleiste chrom



Nr. 548
Griffleiste alu matt



Nr. 549
Griffleiste schwarz matt







Alle Angaben unverbindlich und freibleibend. Fehler, Irrtümer und Änderungen vorbehalten.
2023/2024 - F4 2,85

Bitte beachten Sie die Gewährleistungs-, Montage- und Pflegehinweise, sowie die Gütevereinbarungen zu Anfang des Verkaufshandbuchs.

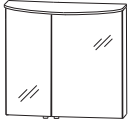
DESIGN LINE kera.round - Typenliste

DESIGN LINE Ergänzungsschränke und Zubehör siehe separate Register

Verkaufspreisliste zzgl. Mehrwertsteuer in EURO





Tiefenangabe entspricht der Korpus-tiefe	Tiefe in mm	Breite in mm	Höhe in mm	Artikelnummer	Anschlag	Aufpreis Hochglanz Korpus
Spiegelschränke						
  <p>Spiegelschrank 2 Doppelspiegeltüren 2 Glasfachböden 1 Schalter-Steckdosenelement 1 LED-Flächenleuchte (8,5 Watt) rund 699 Lumen / 2700 - 6500 Kelvin 1 LED-Converter 15 Watt 1 Sensor zur Warm-Kaltlichtsteuerung mit 3 Dimmstufen Türbreiten: 196 mm / 396 mm Dieses Produkt enthält eine Lichtquelle der Energieeffizienzklasse: F</p> <p>große Tür rechts</p> <p>große Tür links</p> <p>Optionales Zubehör: LED-Waschplatzbeleuchtung Emotion weitere Steckdosen möglich - siehe Zubehör</p>	150	600	660	S E T 4 2 6 0 L 1	818	26
	150	600	660	S E T 4 2 6 0 R 1	818	26
				P Z 1 1 5 0 6 0	68	
  <p>Spiegelschrank 2 Doppelspiegeltüren 2 Glasfachböden 1 Schalter-Steckdosenelement 1 LED-Flächenleuchte (11,6 Watt) rund 954 Lumen / 2700 - 6500 Kelvin 1 LED-Converter 30 Watt 1 Sensor zur Warm-Kaltlichtsteuerung mit 3 Dimmstufen 1 Regal 200 mm 2 versetzte Holzfachböden Türbreiten: 396 mm / 196 mm Dieses Produkt enthält eine Lichtquelle der Energieeffizienzklasse: F</p> <p>Optionales Zubehör: LED-Waschplatzbeleuchtung Emotion weitere Steckdosen möglich - siehe Zubehör</p>	150	800	660	S E T 4 2 8 0 R 1	963	51
				P Z 1 1 5 0 6 0	68	
  <p>Spiegelschrank 2 Doppelspiegeltüren 2 Glasfachböden 1 Schalter-Steckdosenelement 1 LED-Flächenleuchte (11,6 Watt) rund 954 Lumen / 2700 - 6500 Kelvin 1 LED-Converter 30 Watt 1 Sensor zur Warm-Kaltlichtsteuerung mit 3 Dimmstufen 1 Regal 200 mm 2 versetzte Holzfachböden Türbreiten: 196 mm / 396 mm Dieses Produkt enthält eine Lichtquelle der Energieeffizienzklasse: F</p> <p>Optionales Zubehör: LED-Waschplatzbeleuchtung Emotion weitere Steckdosen möglich - siehe Zubehör</p>	150	800	660	S E T 4 2 8 0 L 1	963	51
				P Z 1 1 5 0 6 0	68	

Bitte beachten Sie die Produktdetails zum Zubehör im separaten Register!

DESIGN LINE kera.round - Typenliste

DESIGN LINE Ergänzungsschränke und Zubehör siehe separate Register

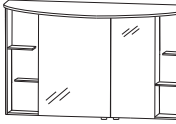
Verkaufspreisliste zzgl. Mehrwertsteuer in EURO





Tiefenangabe entspricht der Korpus-tiefe	Tiefe in mm	Breite in mm	Höhe in mm	Artikelnummer	Anschlag	Aufpreis Hochglanz Korpus
Spiegelschränke						
  <p>Spiegelschrank 2 Doppelspiegeltüren 2 Glasfachböden 1 Schalter-Steckdosenelement 1 LED-Flächenleuchte (14,7 Watt) rund 1208 Lumen / 2700 - 6500 Kelvin 1 LED-Converter 30 Watt 1 Sensor zur Warm-Kaltlichtsteuerung mit 3 Dimmstufen 2 Regale rechts/links je 200 mm breit 4 versetzte Holzfachböden Türbreiten: 396 mm / 196 mm Dieses Produkt enthält eine Lichtquelle der Energieeffizienzklasse: F</p> <p>große Tür links</p> <p>große Tür rechts</p> <p>Optionales Zubehör: LED-Waschplatzbeleuchtung Emotion weitere Steckdosen möglich - siehe Zubehör</p>	150	1000	660	S E T 4 2 1 0 R 1	1077	77
	150	1000	660	S E T 4 2 1 0 L 1	1077	77
				P Z 1 1 5 0 6 0	68	
  <p>Spiegelschrank 2 Doppelspiegeltüren 2 Glasfachböden 1 Schalter-Steckdosenelement 1 LED-Flächenleuchte (17,8 Watt) rund 1462 Lumen / 2700 - 6500 Kelvin 1 LED-Converter 30 Watt 1 Sensor zur Warm-Kaltlichtsteuerung mit 3 Dimmstufen 2 Regale rechts/links je 200 mm breit 4 versetzte Holzfachböden Türbreiten: 496 mm / 296 mm Dieses Produkt enthält eine Lichtquelle der Energieeffizienzklasse: F</p> <p>große Tür links</p> <p>große Tür rechts</p> <p>Optionales Zubehör: LED-Waschplatzbeleuchtung Emotion weitere Steckdosen möglich - siehe Zubehör</p>	150	1200	660	S E T 4 2 1 2 R 1	1180	77
	150	1200	660	S E T 4 2 1 2 L 1	1180	77
				P Z 1 1 5 0 6 0	68	

Bitte beachten Sie die Produktdetails zum Zubehör im separaten Register!

DESIGN LINE kera.round - Typenliste

DESIGN LINE Ergänzungsschränke und Zubehör siehe separate Register

Verkaufspreisliste zzgl. Mehrwertsteuer in EURO

Tiefenangabe entspricht der Korpus-tiefe	Tiefe in mm	Breite in mm	Höhe in mm	Artikelnummer	Anschlag	Aufpreis Hochglanz Korpus
 <p>Keramik Möbelwaschtisch Farbton Weiß kombinierbar mit WUA 3560 14</p> <p>ohne LED-Beleuchtung</p> <p>mit LED-Beleuchtung 1 LED-Converter 12 V, 15 Watt 259 Lumen / 6500 Kelvin inkl. Kippschalter Dieses Produkt enthält eine Lichtquelle der Energieeffizienzklasse: F</p> <p>Optionales Zubehör: Bewegungssensor für LED-Beleuchtung</p>	511	620	28	WTM 8 5 0 6 1		456
	511	620	28	WTM 8 5 0 6 B 1		613
				P Z 1 1 4 1		57
 <p>Keramik Möbelwaschtisch Farbton Weiß kombinierbar mit WUA 3580 14</p> <p>ohne LED-Beleuchtung</p> <p>mit LED-Beleuchtung 1 LED-Converter 12 V, 15 Watt 342 Lumen / 6500 Kelvin inkl. Kippschalter Dieses Produkt enthält eine Lichtquelle der Energieeffizienzklasse: F</p> <p>Optionales Zubehör: Bewegungssensor für LED-Beleuchtung</p>	547	820	28	WTM 8 5 0 8 1		513
	547	820	28	WTM 8 5 0 8 B 1		678
				P Z 1 1 4 1		57
 <p>Keramik Möbelwaschtisch Farbton Weiß kombinierbar mit WUA 3510 14</p> <p>ohne LED-Beleuchtung</p> <p>mit LED-Beleuchtung 1 LED-Converter 12 V, 15 Watt 432 Lumen / 6500 Kelvin inkl. Kippschalter Dieses Produkt enthält eine Lichtquelle der Energieeffizienzklasse: F</p> <p>Optionales Zubehör: Bewegungssensor für LED-Beleuchtung</p>	547	1020	28	WTM 8 5 1 0 1		670
	547	1020	28	WTM 8 5 1 0 B 1		844
				P Z 1 1 4 1		57
 <p>Keramik Möbelwaschtisch Farbton Weiß kombinierbar mit WUA 3512 14</p> <p>ohne LED-Beleuchtung</p> <p>mit LED-Beleuchtung 1 LED-Converter 12 V, 15 Watt 522 Lumen / 6500 Kelvin inkl. Kippschalter Dieses Produkt enthält eine Lichtquelle der Energieeffizienzklasse: F</p> <p>Optionales Zubehör: Bewegungssensor für LED-Beleuchtung</p>	547	1220	28	WTM 8 5 2 0 1		827
	547	1220	28	WTM 8 5 2 0 B 1		1009
				P Z 1 1 4 1		57

Bitte beachten Sie die Produktdetails zum Zubehör im separaten Register!

DESIGN LINE kera.round - Typenliste

DESIGN LINE Ergänzungsschränke und Zubehör siehe separate Register

Verkaufspreisliste zzgl. Mehrwertsteuer in EURO

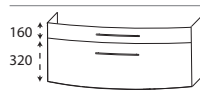
Tiefenangabe entspricht der Korpus-tiefe	Tiefe in mm	Breite in mm	Höhe in mm	Artikelnummer	Anschlag	Aufpreis Hochglanz Korpus
Waschtischunterschranke  Waschtischunterschrank 1 Metallschubkasten mit Einzugsdämpfung und Siphonausschnitt 1 Metallauszug mit Einzugsdämpfung inkl. Reling						
600 mm breit seitliche Korpus-tiefe = 415 mm	469	600	480	W U A 3 5 6 0 1 4	727	29
800 mm breit seitliche Korpus-tiefe = 430 mm	506	800	480	W U A 3 5 8 0 1 4	784	29
1000 mm breit seitliche Korpus-tiefe = 400 mm	506	1000	480	W U A 3 5 1 0 1 4	869	29
1200 mm breit seitliche Korpus-tiefe = 370 mm	506	1200	480	W U A 3 5 1 2 1 4	926	29
Optionales Zubehör: Steckdosen-Element Raumspar-siphon DN 40 Raumspar-siphon DN 32				P Z 1 0 9 5 P Z 1 3 6 7 P Z 1 4 2 3	91 20 29	

Bitte beachten Sie die Produktdetails zum Zubehör im separaten Register!

DESIGN LINE kera.round - Planungsbeispiele

Verkaufspreisliste zzgl. Mehrwertsteuer
in EURO

KRK-0160-1		
1 Spiegelschrank	S E T 4 2 6 0 R 1	818
1 Waschtischunterschrank	W U A 3 5 6 0 1 4	727
1 Keramik-Möbelwaschtisch	W T M 8 5 0 6 1	456
Summe		2001
K R K 0 1 6 0 B 1	WTM 8506 B1 Waschtisch mit LED-Beleuchtung	Summe 2158
Aufpreis Hochglanz Korpus		55

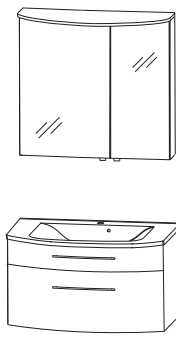

600 mm breit

KRK-0180-1		
1 Spiegelschrank	S E T 4 2 8 0 R 1	963
1 Waschtischunterschrank	W U A 3 5 8 0 1 4	784
1 Keramik-Möbelwaschtisch	W T M 8 5 0 8 1	513
Summe		2260
K R K 0 1 8 0 B 1	WTM 8508 B1 Waschtisch mit LED-Beleuchtung	Summe 2425
Aufpreis Hochglanz Korpus		80

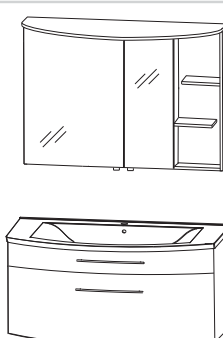

800 mm breit

KRK-0110-1		
1 Spiegelschrank	S E T 4 2 1 0 R 1	1077
1 Waschtischunterschrank	W U A 3 5 1 0 1 4	869
1 Keramik-Möbelwaschtisch	W T M 8 5 1 0 1	670
Summe		2616
K R K 0 1 1 0 B 1	WTM 8510 B1 Waschtisch mit LED-Beleuchtung	Summe 2790
Aufpreis Hochglanz Korpus		106

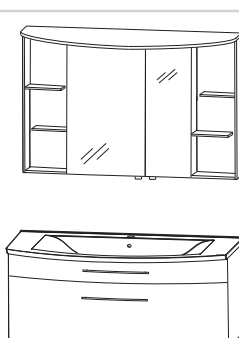

1000 mm breit

KRK-0112-1		
1 Spiegelschrank	S E T 4 2 1 2 R 1	1180
1 Waschtischunterschrank	W U A 3 5 1 2 1 4	926
1 Keramik-Möbelwaschtisch	W T M 8 5 2 0 1	827
Summe		2933
K R K 0 1 1 2 B 1	WTM 8520 B1 Waschtisch mit LED-Beleuchtung	Summe 3115
Aufpreis Hochglanz Korpus		106



1200 mm breit

Ein passendes Raumparsiphon finden Sie im Register Zubehör!

DESIGN LINE kera.round - Maßskizzen

WTM 8506

WTM 8508

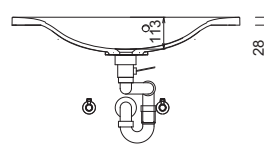
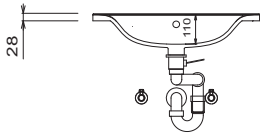
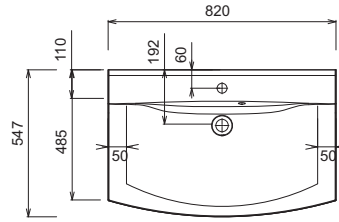
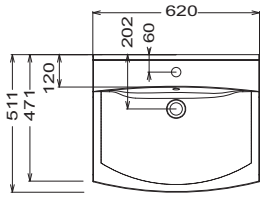

WTM 8510

WTM 8520

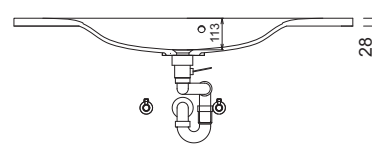
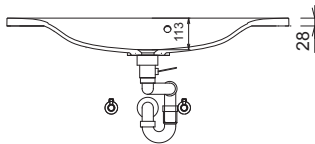
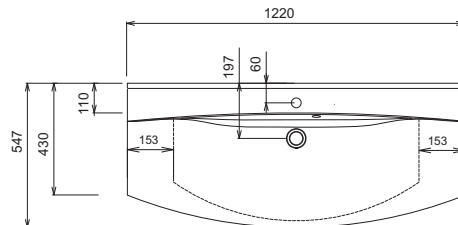
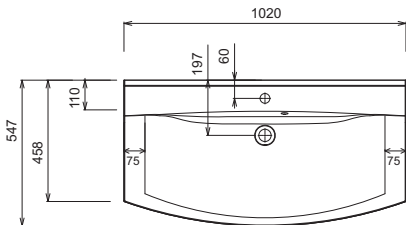

Einzelwaschtisch

Elektroanschlüsse für Spiegelemente

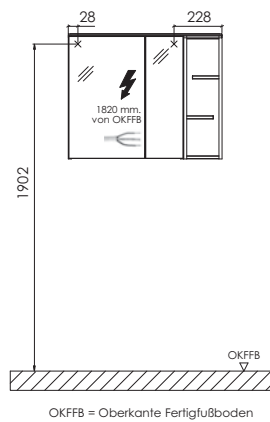
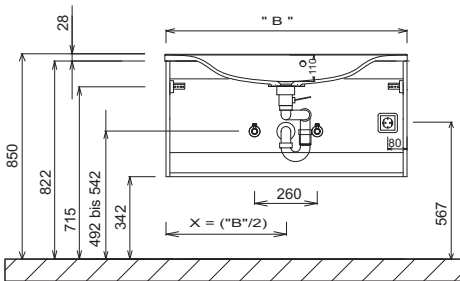

OKFFB = Oberkante Fertigfußboden

Toleranzen:
Die Maßtoleranzen (+/- 5mm) und Ebenheitstoleranzen (DIN 18202) unterliegen den üblichen materialspezifischen Toleranzen für Bauwerkstoffe, anlehnd an die DIN 18202.

LEGENDE
B = Waschtischunterschrankbreite
X = Position Abwasseranschluss



Frontdekore

F Folierte Front

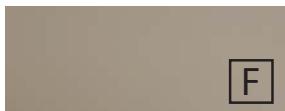

Nr. 764 Steingrau matt



Nr. 777 Cosmos Grey matt



Nr. 793 Edelweiß matt



Nr. 891 Quarzgrau matt



Nr. 893 Titangrau matt



Nr. 686 Anthrazit hgl.

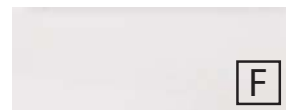

Nr. 722 Polarweiß hgl.



Nr. 680 Charleston Eiche



Nr. 776 Charleston Eiche Dunkel



Nr. 785 Eiche Natur Nachbildung



Nr. 794 Eiche Sand

Korpuseitendekore

* Hochglanz Korpus gegen Aufpreis



Nr. 164
Steingrau matt



Nr. 177
Cosmos Grey
matt



Nr. 111
Weiß matt



Nr. 191
Quarzgrau
matt



Nr. 193
Titangrau matt



*Nr. 121
Anthrazit hgl.

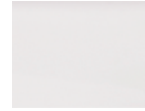

*Nr. 161
Weiß hgl.



Nr. 180
Charleston
Eiche



Nr. 176
Charleston
Eiche Dunkel



Nr. 185
Eiche Natur
Nachbildung



Nr. 194
Eiche Sand

Waschtischfarben

STONEPLUS - Möbelwaschtische



Nr. 61
Weiß

STONEPLUS®

Griffvariante

Standard Griff



Nr. 590
Stangengriff chrom

Optionale Griffe auch für Ergänzungsschränke geeignet



Nr. 537
Griffleiste chrom



Nr. 548
Griffleiste alu matt



Nr. 549
Griffleiste schwarz matt

Auszugstechnik

Premium Auszug mit Dämpfung

Türen mit Dämpfungssystem







Alle Angaben unverbindlich und freibleibend. Fehler, Irrtümer und Änderungen vorbehalten.
2023/2024 - F4 2,85

Bitte beachten Sie die Gewährleistungs-, Montage- und Pflegehinweise, sowie die Gütevereinbarungen zu Anfang des Verkaufshandbuchs.

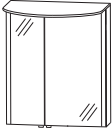
DESIGN LINE Loft - Typenliste

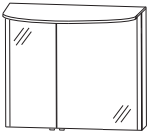
DESIGN LINE Ergänzungsschränke und Zubehör siehe separate Register

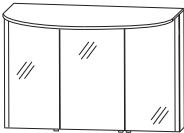
Verkaufspreisliste zzgl. Mehrwertsteuer in EURO





Tiefenangabe entspricht der Korpus-tiefe	Tiefe in mm	Breite in mm	Höhe in mm	Artikelnummer	Anschlag	Aufpreis Hochglanz Korpus	
Spiegelschränke mit seitlicher Beleuchtung							
  <p>Spiegelschrank 2 Doppelspiegeltüren 1 Gesimsboden mit LED-Beleuchtung 2,7 Watt 2 seitliche LED-Beleuchtungsprofile 2 x 12,4 Watt / Converter 60 Watt 238 + 2 x 1017 Lumen / 2700 - 6500 Kelvin 1 Sensor zur Warm-Kaltlichtsteuerung mit 3 Dimmstufen 2 Glasfachböden 1 Schalter-Steckdosen-Element Türbreiten: 288 mm / 374 mm Dieses Produkt enthält eine Lichtquelle der Energieeffizienzklasse: F</p>							
				Große Tür links	S 2 A 5 4 L 7 0 5	946	29
				Große Tür rechts	S 2 A 5 4 R 7 0 5	946	29
				Optionales Zubehör: LED-Waschplatzbeleuchtung Emotion weitere Steckdosen möglich - siehe Zubehör	P Z 1 1 5 0 6 0	68	
  <p>Spiegelschrank 2 Doppelspiegeltüren 1 Gesimsboden mit LED-Beleuchtung 5,1 Watt 2 seitliche LED-Beleuchtungsprofile 2 x 12,4 Watt / Converter 60 Watt 449 + 2 x 1017 Lumen / 2700 - 6500 Kelvin 1 Sensor zur Warm-Kaltlichtsteuerung mit 3 Dimmstufen 2 Glasfachböden 1 Schalter-Steckdosen-Element Türbreiten: 280 mm / 580 mm Dieses Produkt enthält eine Lichtquelle der Energieeffizienzklasse: F</p>							
				Große Tür links	S 2 A 5 4 L 9 0 5	1055	31
				Große Tür rechts	S 2 A 5 4 R 9 0 5	1055	31
				Optionales Zubehör: LED-Waschplatzbeleuchtung Emotion weitere Steckdosen möglich - siehe Zubehör	P Z 1 1 5 0 9 0	86	
  <p>Spiegelschrank 3 Doppelspiegeltüren 1 Gesimsboden mit LED-Beleuchtung 7,4 Watt 2 seitliche LED-Beleuchtungsprofile 2 x 12,4 Watt / Converter 60 Watt 651 + 2 x 1017 Lumen / 2700 - 6500 Kelvin 1 Sensor zur Warm-Kaltlichtsteuerung mit 3 Dimmstufen 2 Mittelwände, 6 Glasfachböden 1 Schalter-Steckdosen-Element Türbreiten: 374 mm / 412 mm / 374 mm Dieses Produkt enthält eine Lichtquelle der Energieeffizienzklasse: F</p>	150	1202	816	S 2 A 5 4 2 A 0 6		1274	34
				Optionales Zubehör: LED-Waschplatzbeleuchtung Emotion weitere Steckdosen möglich - siehe Zubehör	P Z 1 1 5 0 1 2	103	

Bitte beachten Sie die Produktdetails zum Zubehör im separaten Register!

DESIGN LINE Loft - Typenliste

DESIGN LINE Ergänzungsschränke und Zubehör siehe separate Register

Verkaufspreisliste zzgl. Mehrwertsteuer in EURO



Tiefenangabe entspricht der Korpus-tiefe	Tiefe in mm	Breite in mm	Höhe in mm	Artikelnummer	Anschlag	Aufpreis Hochglanz Korpus
Spiegelschränke mit seitlicher Beleuchtung						
  <p>Spiegelschrank 3 Doppelspiegeltüren 1 Gesimsboden mit LED-Beleuchtung 9,0 Watt 2 seitliche LED-Beleuchtungsprofile 2 x 12,4 Watt / Converter 60 Watt 792 + 2 x 1017 Lumen / 2700 - 6500 Kelvin 1 Sensor zur Warm-Kaltlichtsteuerung mit 3 Dimmstufen 2 Mittelwände, 6 Glasfachböden 1 Schalter-Steckdosen-Element Türbreiten: 424 mm / 512 mm / 424 mm Dieses Produkt enthält eine Lichtquelle der Energieeffizienzklasse: F für Einzelwaschtisch-Lösung</p> <p>Optionales Zubehör: LED-Waschplatzbeleuchtung Emotion weitere Steckdosen möglich - siehe Zubehör</p>	150	1402	816	S 2 A 5 4 4 A 0 6		1359 37
				P Z 1 1 5 0 1 2		103
  <p>Spiegelschrank 3 Doppelspiegeltüren 1 Gesimsboden mit LED-Beleuchtung 9,0 Watt 2 seitliche LED-Beleuchtungsprofile 2 x 12,4 Watt / Converter 60 Watt 792 + 2 x 1017 Lumen / 2700 - 6500 Kelvin 1 Sensor zur Warm-Kaltlichtsteuerung mit 3 Dimmstufen 2 Mittelwände, 6 Glasfachböden 1 Schalter-Steckdosen-Element Türbreiten: 580 mm / 196 mm / 580 mm Dieses Produkt enthält eine Lichtquelle der Energieeffizienzklasse: F für Doppelwaschtisch-Lösung</p> <p>Optionales Zubehör: LED-Waschplatzbeleuchtung Emotion weitere Steckdosen möglich - siehe Zubehör</p>	150	1402	816	S 2 A 5 4 4 A 0 5		1359 37
				P Z 1 1 5 0 1 2		103
STONEPLUS - Möbelwaschtische						
 <p>STONEPLUS Waschtisch, 700 mm Farbton Weiß inkl. CLOU Ab- und Überlaufsystem mit STONEPLUS Abdeckkappe</p>	508	712	40	WMS 8 2 0 7 6 1		393
<p>STONEPLUS Waschtisch, LED, 700 mm Beschreibung wie oben, jedoch LED-Beleuchtung 1 LED-Converter 12 V, 15 Watt 3,4 Watt / 281 Lumen / 6500 Kelvin 1 Bewegungssensor Dieses Produkt enthält eine Lichtquelle der Energieeffizienzklasse: F kombinierbar mit WUA 3570 7M</p> <p>Optionales Zubehör: Aufpreis ohne Hahnlochbohrung / 3-Loch (nach Skizze)*</p>	508	712	40	SWM 8 2 0 7 B 6		627
						128

*Die Lieferzeit beträgt 8 Wochen. Der Preis versteht sich pro Waschtisch. Waschtisch ohne Hahnlochbohrung nicht kombinierbar mit dem Clou-System. Bitte prüfen Sie unbedingt Ihre Auftragsbestätigung auf Richtigkeit und Vollständigkeit.

DESIGN LINE Loft - Typenliste

DESIGN LINE Ergänzungsschränke und Zubehör siehe separate Register

Verkaufspreisliste zzgl. Mehrwertsteuer in EURO

Tiefenangabe entspricht der Korpus-tiefe	Tiefe in mm	Breite in mm	Höhe in mm	Artikelnummer	Anschlag	Aufpreis Hochglanz Korpus
STONEPLUS - Möbelwaschtische						
 <p>STONEPLUS Waschtisch, 900 mm Farbton Weiß inkl. CLOU Ab- und Überlaufsystem mit STONEPLUS Abdeckkappe</p>	522	912	40	WMS 8 2 0 9 6 1		439
	<p>STONEPLUS Waschtisch, LED, 900 mm Beschreibung wie oben, jedoch LED-Beleuchtung 1 LED-Converter 12 V, 15 Watt 4,3 Watt / 367 Lumen / 6500 Kelvin 1 Bewegungssensor Dieses Produkt enthält eine Lichtquelle der Energieeffizienzklasse: F kombinierbar mit WUA 3590 7M</p> <p>Optionales Zubehör: Aufpreis ohne Hahnlochbohrung / 3-Loch (nach Skizze)*</p>	522	912	40	SWM 8 2 0 9 B 6	
 <p>STONEPLUS Waschtisch, 1200 mm Farbton Weiß inkl. CLOU Ab- und Überlaufsystem mit STONEPLUS Abdeckkappe</p>	495	1212	40	WMS 8 2 2 0 6 1		499
	<p>STONEPLUS Waschtisch, LED, 1200 mm Beschreibung wie oben, jedoch LED-Beleuchtung 1 LED-Converter 12 V, 15 Watt 5,8 Watt / 497 Lumen / 6500 Kelvin 1 Bewegungssensor Dieses Produkt enthält eine Lichtquelle der Energieeffizienzklasse: F kombinierbar mit WUA 3512 7M</p> <p>Optionales Zubehör: Aufpreis ohne Hahnlochbohrung / 3-Loch (nach Skizze)*</p>	495	1212	40	SWM 8 2 2 0 B 6	
 <p>STONEPLUS Waschtisch, 1400 mm Farbton Weiß inkl. CLOU Ab- und Überlaufsystem mit STONEPLUS Abdeckkappe</p>	508	1412	40	WMS 8 2 4 0 6 1		539
	<p>STONEPLUS Waschtisch, LED, 1400 mm Beschreibung wie oben, jedoch LED-Beleuchtung 1 LED-Converter 12 V, 15 Watt 7,0 Watt / 626 Lumen / 6500 Kelvin 1 Bewegungssensor Dieses Produkt enthält eine Lichtquelle der Energieeffizienzklasse: F kombinierbar mit WUA 3514 7M</p> <p>Optionales Zubehör: Aufpreis ohne Hahnlochbohrung / 3-Loch (nach Skizze)*</p>	508	1412	40	SWM 8 2 4 0 B 6	

*Die Lieferzeit beträgt 8 Wochen. Der Preis versteht sich pro Waschtisch. Waschtisch ohne Hahnlochbohrung nicht kombinierbar mit dem Clou-System. Bitte prüfen Sie unbedingt Ihre Auftragsbestätigung auf Richtigkeit und Vollständigkeit.

DESIGN LINE Loft - Typenliste

DESIGN LINE Ergänzungsschränke und Zubehör siehe separate Register

Verkaufspreisliste zzgl. Mehrwertsteuer in EURO

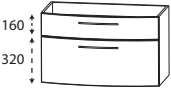
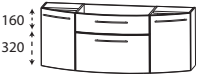



Tiefenangabe entspricht der Korpus-tiefe	Tiefe in mm	Breite in mm	Höhe in mm	Artikelnummer	Anschlag	Aufpreis Hochglanz Korpus			
STONEPLUS - Möbelwaschtische									
	STONEPLUS Doppelwaschtisch, 1400 mm Farbton Weiß inkl. 2 CLOU Ab- und Überlaufsysteme mit STONEPLUS Abdeckkappen			562	1412	40	WMS 8 2 4 D 6 1	695	
	STONEPLUS Doppelwaschtisch, LED, 1400 mm Beschreibung wie oben, jedoch LED-Beleuchtung 1 LED-Converter 12 V, 15 Watt 6,7 Watt / 583 Lumen / 6500 Kelvin 1 Bewegungssensor Dieses Produkt enthält eine Lichtquelle der Energieeffizienzklasse: F kombinierbar mit WUA 3514 6M			562	1412	40	SWM 8 2 4 D B 6	969	
	Optionales Zubehör: Aufpreis ohne Hahnlochbohrung / 3-Loch (nach Skizze)*							128	
Waschtischunterschranke									
	Waschtischunterschrank 1 Metallschubkasten mit Einzugsdämpfung 1 Metallauszug mit Einzugsdämpfung inkl. Reling seitliche Korpus-tiefe = 400 mm								
	700 mm breit			468	700	480	WUA 3 5 7 0 7 M	758	29
	900 mm breit			463	900	480	WUA 3 5 9 0 7 M	849	29
	Optionales Zubehör: Steckdosen-Element Raumsparsiphon DN 40 Raumsparsiphon DN 32						P Z 1 0 9 5 P Z 1 3 6 7 P Z 1 4 2 3	91 20 29	
	Waschtischunterschrank 1 Metallschubkasten mit Einzugsdämpfung 1 Metallauszug mit Einzugsdämpfung inkl. Reling 2 Türen je 1 Glasfachboden								
	1200 mm breit seitliche Korpus-tiefe = 280 mm			455	1200	480	WUA 3 5 1 2 7 M	952	29
	1400 mm breit seitliche Korpus-tiefe = 230 mm			450	1400	480	WUA 3 5 1 4 7 M	1109	29
	Optionales Zubehör: Steckdosen-Element Raumsparsiphon DN 40 Raumsparsiphon DN 32						P Z 1 0 9 5 P Z 1 3 6 7 P Z 1 4 2 3	91 20 29	
	Nicht für Handtuchhalter PZ 1120 1, PZ 1128 1/2 und PZ 1128 11/12 geeignet								

*Die Lieferzeit beträgt 8 Wochen. Der Preis versteht sich pro Waschtisch. Waschtisch ohne Hahnlochbohrung nicht kombinierbar mit dem Clou-System. Bitte prüfen Sie unbedingt Ihre Auftragsbestätigung auf Richtigkeit und Vollständigkeit.

DESIGN LINE Loft - Typenliste

DESIGN LINE Ergänzungsschränke und Zubehör siehe separate Register

Verkaufspreisliste zzgl. Mehrwertsteuer in EURO

Tiefenangabe entspricht der Korpusstärke		Tiefe in mm	Breite in mm	Höhe in mm	Artikelnummer	Anschlag	Aufpreis Hoch- glanz Korpus
<h3>Waschtischunterschränke</h3>  <p>Waschtischunterschrank für Doppelwaschtisch 2 Elemente 2 Metallschubkästen mit Einzugsdämpfung 2 Metallauszüge mit Einzugsdämpfung und Reling seitliche Korpusstärke = 400 mm</p> <p>1400 mm breit</p> <p>Optionales Zubehör: Steckdosen-Element Raumparsiphon DN 40 (2 Stück bestellen) Raumparsiphon DN 32 (2 Stück bestellen)</p>		500	1400	480	W U A 3 5 1 4 6 M		1414 29
					P Z 1 0 9 5		91
					P Z 1 3 6 7		20
					P Z 1 4 2 3		29
<h3>Spiegelschränke mit einseitiger Beleuchtung</h3>   <p>Abb. = links</p> <p>Spiegelschrank 1 Doppelspiegeltür 2 Glasfachböden 1 LED-Flächenleuchte rund 6,98 Watt 1 seitliches LED-Beleuchtungsprofil am Türanschlag 12,4 Watt / Converter 30 Watt 572 + 2 x 1017 Lumen / 2700 - 6500 Kelvin 1 Sensor zur Warm-Kaltlichtsteuerung mit 3 Dimmstufen 1 Schalter-Steckdosen-Element Türbreite: 480 mm</p>		150	500	820	S 2 A 5 4 5 0 0 7	L/R	804 29
<h3>Set Mindertiefe</h3>  <p>STONE-PLUS</p> <p>Bitte Anschlag der Tür angeben!</p> <p>Bestehend aus: STONEPLUS Waschtisch, 512 mm Farbton Weiß inkl. CLOU Ab- und Überlaufsystem Waschtischunterschrank 500 mm 1 Tür Dieses Produkt enthält eine Lichtquelle der Energieeffizienzklasse: F</p> <p>ohne LED-Beleuchtung</p> <p>mit LED-Beleuchtung LED-Beleuchtung 2,8 Watt 194 Lumen / 6500 Kelvin 1 Bewegungssensor 1 LED-Converter 15 Watt</p> <p>Optionales Zubehör: Raumschaffer-Siphon DN 32 Aufpreis ohne Hahnlochbohrung / 3-Loch (nach Skizze)*</p>		454	512	520	S E T F G 5 0 0 4	L/R	667 29
		454	512	520	S E T F G 5 0 B 4	L/R	889 29
					P Z 1 4 0 7		34 128

*Die Lieferzeit beträgt 8 Wochen. Der Preis versteht sich pro Waschtisch. Waschtisch ohne Hahnlochbohrung nicht kombinierbar mit dem Clou-System. Bitte prüfen Sie unbedingt Ihre Auftragsbestätigung auf Richtigkeit und Vollständigkeit.

DESIGN LINE Loft - Planungsbeispiele

Verkaufspreisliste zzgl. Mehrwertsteuer
in EURO

LOM-0170-6			
1	Spiegelschrank große Tür links	S 2 A 5 4 L 7 0 5	946
1	Waschtischunterschrank	W U A 3 5 7 0 7 M	758
1	STONEPLUS - Waschtisch	W M S 8 2 0 7 6 1	393
Summe			2097
LO M 0 1 7 0 B 6	SWM 8207 B6 Waschtisch mit LED-Beleuchtung	Summe	2331
Aufpreis Hochglanz Korpus			58

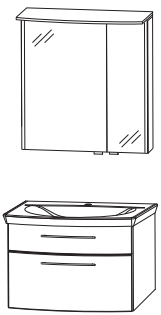

700 mm breit

LOM-0190-6			
1	Spiegelschrank große Tür links	S 2 A 5 4 L 9 0 5	1055
1	Waschtischunterschrank	W U A 3 5 9 0 7 M	849
1	STONEPLUS - Waschtisch	W M S 8 2 0 9 6 1	439
Summe			2343
LO M 0 1 9 0 B 6	SWM 8209 B6 Waschtisch mit LED-Beleuchtung	Summe	2588
Aufpreis Hochglanz Korpus			60



900 mm breit

LOM-0112-6			
1	Spiegelschrank	S 2 A 5 4 2 A 0 6	1274
1	Waschtischunterschrank	W U A 3 5 1 2 7 M	952
1	STONEPLUS - Waschtisch	W M S 8 2 2 0 6 1	499
Summe			2725
LO M 0 1 1 2 B 6	SWM 8220 B6 Waschtisch mit LED-Beleuchtung	Summe	2987
Aufpreis Hochglanz Korpus			63

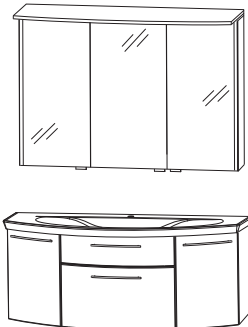

1200 mm breit

LOM-0114-6			
1	Spiegelschrank	S 2 A 5 4 4 A 0 6	1359
1	Waschtischunterschrank	W U A 3 5 1 4 7 M	1109
1	STONEPLUS - Waschtisch	W M S 8 2 4 0 6 1	539
Summe			3007
LO M 0 1 1 4 B 6	SWM 8240 B6 Waschtisch mit LED-Beleuchtung	Summe	3280
Aufpreis Hochglanz Korpus			66

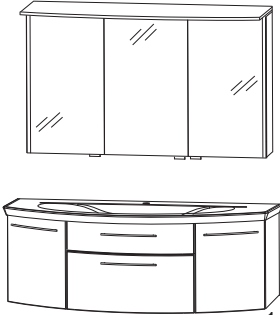



1400 mm breit

Ein passendes Raumparsiphon finden Sie im Register Zubehör!

DESIGN LINE Loft - Planungsbeispiele

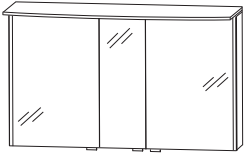

Verkaufspreisliste zzgl. Mehrwertsteuer
in EURO

LOM-0114-D6			
1	Spiegelschrank	S 2 A 5 4 4 A 0 5	1359
1	Waschtischunterschrank	W U A 3 5 1 4 6 M	1414
1	STONEPLUS - Waschtisch	W M S 8 2 4 D 6 1	695
Summe			3468
LOM 0 1 4 B D 6	SWM 824D B6 Waschtisch mit LED-Beleuchtung	Summe	3742
Aufpreis Hochglanz Korpus			66

1400 mm breit

LOS-6150-1			
1	Spiegelschrank Anschlag links	S 2 A 5 4 5 0 0 7	804
1	Waschtisch & Unterschrank Anschlag links	S E T F G 5 0 0 4	667
Summe			1471
LOS 6 1 5 0 B 1	SET FG50 B4 Waschtisch mit LED-Beleuchtung	Summe	1693
Aufpreis Hochglanz Korpus			58

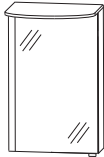
500 mm breit

Ein passendes Raumparsiphon finden Sie im Register Zubehör!

DESIGN LINE Loft - Maßskizzen

WMS / SWM 8205 aus SET FG50 04/B4

WMS / SWM 8207

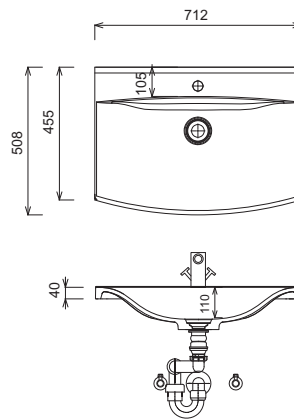
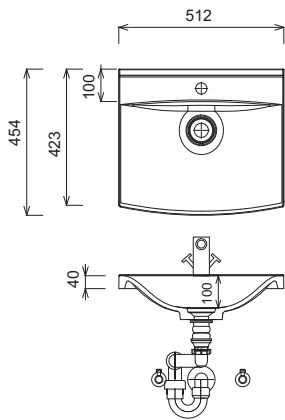

WMS / SWM 8209

WMS / SWM 8220

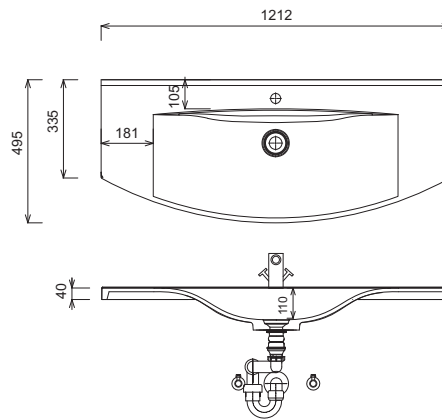
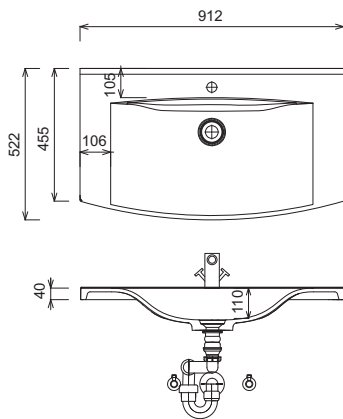

WMS / SWM 8240

WMS / SWM 824D

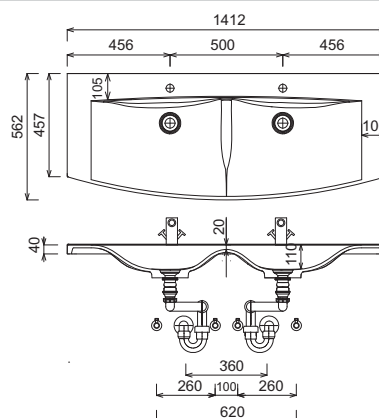
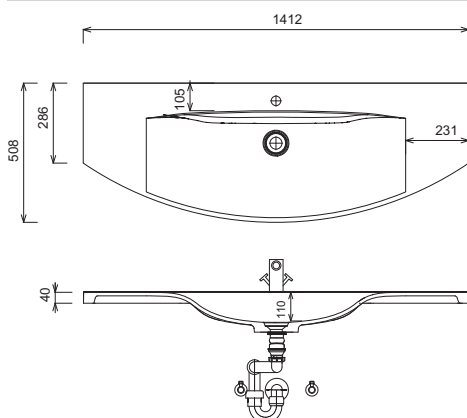

Waschtische ohne Befestigungskonsolen werden mit Silikon an der Wand und auf den Möbelseiten befestigt!
STONEPLUS:
 Die Temperatur des Gebrauchswassers darf 55° C nicht überschreiten. Haarfärbemittel müssen bei Kontakt mit der Oberfläche innerhalb weniger Sekunden entfernt werden, um Fleckenbildung zu vermeiden.

Toleranzen:

Die Maßtoleranzen (+/- 5mm) und Ebenheitstoleranzen (DIN 18202) unterliegen den üblichen materialspezifischen Toleranzen für Bauwerkstoffe, anlehnend an die DIN 18202.

LEGENDE
 B = Waschtischunterschrankbreite
 X = Position Abwasseranschluss

DESIGN LINE Loft - Maßskizzen

Einzelwaschtisch 500 mm breit, 700 mm breit & 900 mm breit

Einzelwaschtisch 1200 mm breit & 1400 mm breit

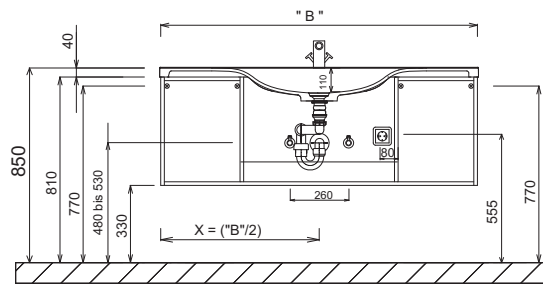
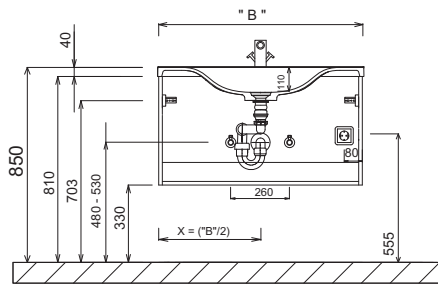

Doppelwaschtisch

Elektroanschlüsse für Spiegelemente

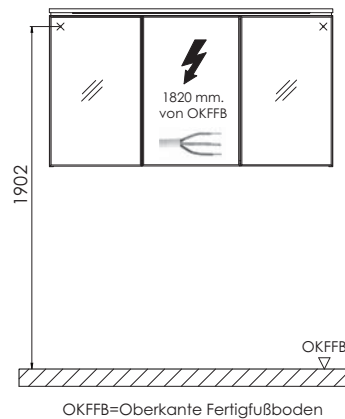
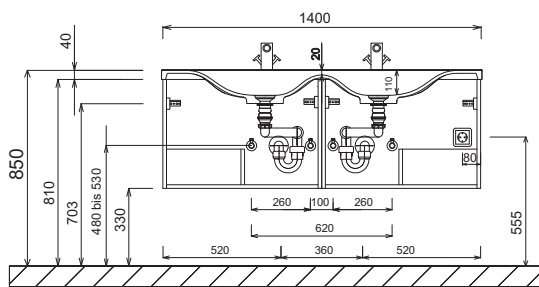

LEGENDE

B = Waschtischunterschrankbreite
X = Position Abwasseranschluss

Waschtische ohne Befestigungskonsolen werden mit Silikon an der Wand und auf den Möbelseiten befestigt!

STONEPLUS:

Die Temperatur des Gebrauchswassers darf 55° C nicht überschreiten. Haarfärbemittel müssen bei Kontakt mit der Oberfläche innerhalb weniger Sekunden entfernt werden, um Fleckenbildung zu vermeiden.

Toleranzen:

Die Maßtoleranzen (+/- 5mm) und Ebenheitstoleranzen (DIN 18202) unterliegen den üblichen materialspezifischen Toleranzen für Bauwerkstoffe, anlehnend an die DIN 18202.



Frontdekore

F Folierte Front

M Melaminharzbeschichtete Front mit ABS-Kante



Nr. 679 Betonoptik

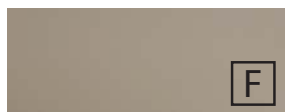

Nr. 764 Steingrau matt



Nr. 777 Cosmos Grey matt

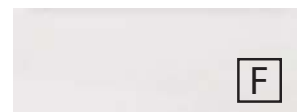

Nr. 793 Edelweiß matt



Nr. 891 Quarzgrau matt



Nr. 893 Titangrau matt



Nr. 686 Anthrazit hgl.



Nr. 722 Polarweiß hgl.



Nr. 755 Hacienda Schwarz



Nr. 769 Hacienda Grau
Auslauf 12/2023



Nr. 639 Eiche Schwarz



Nr. 670 Halifax Eiche



Nr. 680 Charleston Eiche



Nr. 750 Cardiff Eiche



Nr. 751 Cuneo Eiche Braun



Nr. 771 Cuneo Eiche Natural



Nr. 776 Charleston Eiche
Dunkel



Nr. 785 Eiche Natur
Nachbildung



Nr. 794 Eiche Sand

Korpuseitendekore

* Hochglanz Korpus gegen Aufpreis



Nr. 179
Betonoptik



Nr. 164
Steingrau matt



Nr. 177
Cosmos Grey
matt



Nr. 111
Weiß matt



Nr. 191
Quarzgrau
matt



Nr. 193
Titangrau matt



*Nr. 121
Anthrazit hgl.

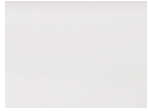

*Nr. 161
Weiß hgl.



Nr. 155
Hacienda
Schwarz



Nr. 169
Hacienda Grau
Auslauf 12/2023



Nr. 139
Eiche Schwarz



Nr. 170
Halifax Eiche



Nr. 180
Charleston
Eiche



Nr. 150
Cardiff Eiche



Nr. 151
Cuneo Eiche
Braun



Nr. 171
Cuneo Eiche
Natural



Nr. 176
Charleston
Eiche Dunkel



Nr. 185
Eiche Natur
Nachbildung



Nr. 194
Eiche Sand

Waschtischfarben

STONEPLUS - Möbelwaschtische

Glas - Möbelwaschtische



Nr. 61
Weiß **STONEPLUS**



Nr. 82
Optiwhite



Nr. 92
Optiwhite matt

Griffvarianten

Standard Griff

Optionale Griffe



Nr. 596 Stangengriff chrom



Nr. 529 Griffleiste chrom



Nr. 538 Griffleiste alu matt



Nr. 539 Griffleiste schwarz matt

Auszugstechnik

Premium Auszug mit Dämpfung

Türen mit Dämpfungssystem







Alle Angaben unverbindlich und freibleibend. Fehler, Irrtümer und Änderungen vorbehalten.
2023/2024 - F4 2,85

Bitte beachten Sie die Gewährleistungs-, Montage- und Pflegehinweise, sowie die Gütevereinbarungen zu Anfang des Verkaufshandbuchs.

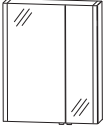
DESIGN LINE Life plus - Typenliste

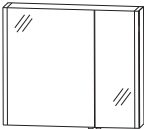
DESIGN LINE Ergänzungsschränke und Zubehör siehe separate Register

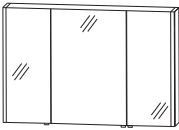
Verkaufspreisliste zzgl. Mehrwertsteuer in EURO







Tiefenangabe entspricht der Korpusstärke		Tiefe in mm	Breite in mm	Höhe in mm	Artikelnummer	Anschlag	Aufpreis Hoch- glanz Korpus
  Abb. = links							
Spiegelschrank 2 Doppelspiegeltüren, 2 Glasfachböden 2 LED-Beleuchtungsprofile 2 x 12,4 Watt / Converter 60 Watt 2 x 1017 Lumen / 2700 - 6500 Kelvin 1 Sensor zur Warm-Kaltlichtsteuerung mit 3 Dimmstufen 1 Schalter-Steckdosen-Element Dieses Produkt enthält eine Lichtquelle der Energieeffizienzklasse: F							
600 mm breit große Tür links L: 374 mm R: 188 mm		150	600	800	S 2 A 5 4 6 L 0 5		764 29
600 mm breit große Tür rechts L: 188 mm R: 374 mm		150	600	800	S 2 A 5 4 6 R 0 5		764 29
Optionales Zubehör: LED-Aufbauleuchte 500 mm LED-Waschplatzbeleuchtung Emotion weitere Steckdosen möglich - siehe Zubehör					PZ 1 5 0 3 50 PZ 1 1 5 0 60	97 68	
  Abb. = links							
Spiegelschrank 2 Doppelspiegeltüren, 2 Glasfachböden 1 Schalter-Steckdosenelement 2 LED-Beleuchtungsprofile 2 x 12,4 Watt / Converter 60 Watt 2 x 1017 Lumen / 2700 - 6500 Kelvin 1 Sensor zur Warm-Kaltlichtsteuerung mit 3 Dimmstufen Dieses Produkt enthält eine Lichtquelle der Energieeffizienzklasse: F							
900 mm breit große Tür links L: 580 mm R: 280 mm		150	900	800	S 2 A 5 4 9 L 0 5		866 29
900 mm breit große Tür rechts L: 280 mm R: 580 mm		150	900	800	S 2 A 5 4 9 R 0 5		866 29
Optionales Zubehör: LED-Aufbauleuchte 800 mm LED-Waschplatzbeleuchtung Emotion weitere Steckdosen möglich - siehe Zubehör					PZ 1 5 0 3 80 PZ 1 1 5 0 90	120 86	
 							
Spiegelschrank 3 Doppelspiegeltüren 2 Mittelwände, 6 Glasfachböden 1 Schalter-Steckdosenelement 2 LED-Beleuchtungsprofile 2 x 12,4 Watt / Converter 60 Watt 2 x 1017 Lumen / 2700 - 6500 Kelvin 1 Sensor zur Warm-Kaltlichtsteuerung mit 3 Dimmstufen Dieses Produkt enthält eine Lichtquelle der Energieeffizienzklasse: F							
1200 mm breit L: 374 mm M: 412 mm R: 374 mm		150	1200	800	S 2 A 5 4 1 2 0 6		1035 29
Optionales Zubehör: LED-Aufbauleuchte 800 mm LED-Waschplatzbeleuchtung Emotion weitere Steckdosen möglich - siehe Zubehör					PZ 1 5 0 3 80 PZ 1 1 5 0 12	120 103	

Bitte beachten Sie die Produktdetails zum Zubehör im separaten Register!

DESIGN LINE Life plus - Typenliste

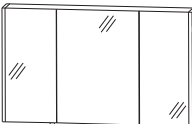
DESIGN LINE Ergänzungsschränke und Zubehör siehe separate Register

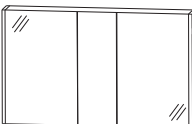
Verkaufspreisliste zzgl. Mehrwertsteuer in EURO



Tiefenangabe entspricht der Korpus-tiefe	Tiefe in mm	Breite in mm	Höhe in mm	Artikelnummer	Anschlag	Aufpreis Hochglanz Korpus
  <p>Spiegelschrank 2 Doppelspiegeltüren 1 Mittelwand 4 Glasfachböden 1 Schalter-Steckdosenelement 2 LED-Beleuchtungsprofile 2 x 12,4 Watt / Converter 60 Watt 2 x 1017 Lumen / 2700 - 6500 Kelvin 1 Sensor zur Warm-Kaltlichtsteuerung mit 3 Dimmstufen für Doppelwaschtisch-Lösung Dieses Produkt enthält eine Lichtquelle der Energieeffizienzklasse: F</p> <p>1200 mm breit L: 580 mm R: 580 mm für Doppelwaschtisch-Lösung</p> <p>Optionales Zubehör: LED-Aufbauleuchte 800 mm LED-Waschplatzbeleuchtung Emotion weitere Steckdosen möglich - siehe Zubehör</p>	150	1200	800	S 2 A 5 4 1 2 0 5	978	29
				P Z 1 5 0 3 8 0	120	
				P Z 1 1 5 0 1 2	103	
  <p>Spiegelschrank 2 Mittelwände 3 Doppelspiegeltüren 6 Glasfachböden 1 Schalter-Steckdosenelement 2 LED-Beleuchtungsprofile 2 x 12,4 Watt / Converter 60 Watt 2 x 1017 Lumen / 2700 - 6500 Kelvin 1 Sensor zur Warm-Kaltlichtsteuerung mit 3 Dimmstufen Dieses Produkt enthält eine Lichtquelle der Energieeffizienzklasse: F</p> <p>1400 mm breit L: 424 mm M: 512 mm R: 424 mm</p> <p>Optionales Zubehör: LED-Aufbauleuchte 800 mm LED-Waschplatzbeleuchtung Emotion weitere Steckdosen möglich - siehe Zubehör</p>	150	1400	800	S 2 A 5 4 1 4 0 6	1086	29
				P Z 1 5 0 3 8 0	120	
				P Z 1 1 5 0 1 2	103	
  <p>Spiegelschrank 2 Mittelwände 3 Doppelspiegeltüren 6 Glasfachböden 1 Schalter-Steckdosenelement 2 LED-Beleuchtungsprofile 2 x 12,4 Watt / Converter 60 Watt 2 x 1017 Lumen / 2700 - 6500 Kelvin 1 Sensor zur Warm-Kaltlichtsteuerung mit 3 Dimmstufen für Doppelwaschtisch-Lösung Dieses Produkt enthält eine Lichtquelle der Energieeffizienzklasse: F</p> <p>1400 mm breit für Doppelwaschtisch-Lösung L: 580 mm M: 196 mm R: 580 mm</p> <p>Optionales Zubehör: LED-Aufbauleuchte 800 mm LED-Waschplatzbeleuchtung Emotion weitere Steckdosen möglich - siehe Zubehör</p>	150	1400	800	S 2 A 5 4 1 4 0 5	1086	29
				P Z 1 5 0 3 8 0	120	
				P Z 1 1 5 0 1 2	103	

Bitte beachten Sie die Produktdetails zum Zubehör im separaten Register!

DESIGN LINE Life plus - Typenliste

DESIGN LINE Ergänzungsschränke und Zubehör siehe separate Register

Verkaufspreisliste zzgl. Mehrwertsteuer in EURO

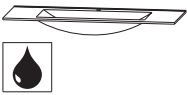
Tiefenangabe entspricht der Korpus-tiefe	Tiefe in mm	Breite in mm	Höhe in mm	Artikelnummer	Anschlag	Aufpreis Hochglanz Korpus				
Möbelwaschtische										
 <p>Möbelwaschtisch 600 mm inkl. CLOU Ab- und Überlaufsystem in chrom kombinierbar mit WUA 4860 01</p>										
				STONEPLUS - Waschtisch weiß	500	620	15	WMS 5 0 6 0 6 1	314	
				Glaswaschtisch optiwhite	500	620	12	SWG 5 0 6 0 8 2	656	
				Glaswaschtisch optiwhite matt	500	620	12	SWG 5 0 6 0 9 2	656	
				Optionales Zubehör: Neutralvernetzendes Silikon für Glaswaschtische LED-Beleuchtungsprofil 600 mm Bewegungssensor für LED-Beleuchtung Aufpreis ohne Hahnlochbohrung / 3-Loch (nach Skizze)*	P Z 1 2 3 5 P Z 1 0 6 1 6 0 P Z 1 1 4 1			9 296 57 128		
			LED-Beleuchtungsprofil nicht für Glaswaschtische geeignet.							
 <p>Möbelwaschtisch 900 mm inkl. CLOU Ab- und Überlaufsystem in chrom kombinierbar mit WUA 4890 01</p>										
				STONEPLUS - Waschtisch weiß	500	920	15	WMS 5 0 9 0 6 1	388	
				Glaswaschtisch optiwhite	500	920	12	SWG 5 0 9 0 8 2	895	
				Glaswaschtisch optiwhite matt	500	920	12	SWG 5 0 9 0 9 2	895	
				Optionales Zubehör: Neutralvernetzendes Silikon für Glaswaschtische LED-Beleuchtungsprofil 900 mm Bewegungssensor für LED-Beleuchtung Aufpreis ohne Hahnlochbohrung / 3-Loch (nach Skizze)*	P Z 1 2 3 5 P Z 1 0 6 1 9 0 P Z 1 1 4 1			9 314 57 128		
			LED-Beleuchtungsprofil nicht für Glaswaschtische geeignet.							
 <p>Möbelwaschtisch 1200 mm inkl. CLOU Ab- und Überlaufsystem in chrom kombinierbar mit WUA 4812 01</p>										
				STONEPLUS - Waschtisch weiß	500	1220	15	WMS 5 1 2 0 6 1	462	
				Glaswaschtisch optiwhite	500	1220	12	SWG 5 1 2 0 8 2	1032	
				Glaswaschtisch optiwhite matt	500	1220	12	SWG 5 1 2 0 9 2	1032	
				Optionales Zubehör: Neutralvernetzendes Silikon für Glaswaschtische LED-Beleuchtungsprofil 1200 mm Bewegungssensor für LED-Beleuchtung Aufpreis ohne Hahnlochbohrung / 3-Loch (nach Skizze)*	P Z 1 2 3 5 P Z 1 0 6 1 1 2 P Z 1 1 4 1			9 331 57 128		
			LED-Beleuchtungsprofil nicht für Glaswaschtische geeignet.							

*Die Lieferzeit beträgt 8 Wochen. Der Preis versteht sich pro Waschtisch. Waschtisch ohne Hahnlochbohrung nicht kombinierbar mit dem Clou-System. Bitte prüfen Sie unbedingt Ihre Auftragsbestätigung auf Richtigkeit und Vollständigkeit.

DESIGN LINE Life plus - Typenliste

DESIGN LINE Ergänzungsschränke und Zubehör siehe separate Register

Verkaufspreisliste zzgl. Mehrwertsteuer in EURO

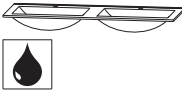
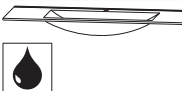
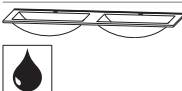
Tiefenangabe entspricht der Korpus-tiefe	Tiefe in mm	Breite in mm	Höhe in mm	Artikelnummer	Anschlag	Aufpreis Hochglanz Korpus				
Möbelwaschtische										
 <p>Doppelwaschtisch 1200 mm inkl. 2 CLOU Ab- und Überlaufsysteme in chrom kombinierbar mit WUA 4812 02, WUA 4812 D1</p>										
				STONEPLUS - Waschtisch weiß	500	1220	15	WMS 7 1 2 0 6 1	621	
				Glaswaschtisch optiwhite	500	1220	12	SWG 7 1 2 0 8 2	1283	
				Glaswaschtisch optiwhite matt	500	1220	12	SWG 7 1 2 0 9 2	1283	
<p>Optionales Zubehör: Neutralvernetzendes Silikon für Glaswaschtische LED-Beleuchtungsprofil 1200 mm Bewegungssensor für LED-Beleuchtung Aufpreis ohne Hahnlochbohrung / 3-Loch (nach Skizze)*</p>							P Z 1 2 3 5	9		
							P Z 1 0 6 1 1 2	331		
							P Z 1 1 4 1	57		
								128		
LED-Beleuchtungsprofil nicht für Glaswaschtische geeignet.										
 <p>Möbelwaschtisch 1400 mm inkl. CLOU Ab- und Überlaufsystem in chrom kombinierbar mit WUA 4814 01</p>										
				STONEPLUS - Waschtisch weiß	500	1420	15	WMS 5 1 4 0 6 1	507	
				Glaswaschtisch optiwhite	500	1420	12	SWG 5 1 4 0 8 2	1123	
				Glaswaschtisch optiwhite matt	500	1420	12	SWG 5 1 4 0 9 2	1123	
<p>Optionales Zubehör: Neutralvernetzendes Silikon für Glaswaschtische LED-Beleuchtungsprofil 1400 mm Bewegungssensor für LED-Beleuchtung Aufpreis ohne Hahnlochbohrung / 3-Loch (nach Skizze)*</p>							P Z 1 2 3 5	9		
							P Z 1 0 6 1 1 4	342		
							P Z 1 1 4 1	57		
								128		
LED-Beleuchtungsprofil nicht für Glaswaschtische geeignet.										
 <p>Doppelwaschtisch 1400 mm inkl. 2 CLOU Ab- und Überlaufsysteme in chrom kombinierbar mit WUA 4814 02, WUA 4814 D1</p>										
				STONEPLUS - Waschtisch weiß	500	1420	15	WMS 5 1 4 D 6 1	670	
				Glaswaschtisch optiwhite	500	1420	12	SWG 5 1 4 D 8 2	1374	
				Glaswaschtisch optiwhite matt	500	1420	12	SWG 5 1 4 D 9 2	1374	
<p>Optionales Zubehör: Neutralvernetzendes Silikon für Glaswaschtische LED-Beleuchtungsprofil 1400 mm Bewegungssensor für LED-Beleuchtung Aufpreis ohne Hahnlochbohrung / 3-Loch (nach Skizze)*</p>							P Z 1 2 3 5	9		
							P Z 1 0 6 1 1 4	342		
							P Z 1 1 4 1	57		
								128		
LED-Beleuchtungsprofil nicht für Glaswaschtische geeignet.										

*Die Lieferzeit beträgt 8 Wochen. Der Preis versteht sich pro Waschtisch. Waschtisch ohne Hahnlochbohrung nicht kombinierbar mit dem Clou-System. Bitte prüfen Sie unbedingt Ihre Auftragsbestätigung auf Richtigkeit und Vollständigkeit.

DESIGN LINE Life plus - Typenliste

DESIGN LINE Ergänzungsschränke und Zubehör siehe separate Register

Verkaufspreisliste zzgl. Mehrwertsteuer in EURO

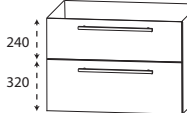
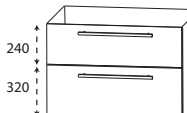
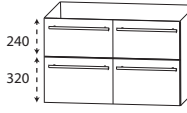

Tiefenangabe entspricht der Korpus-tiefe	Tiefe in mm	Breite in mm	Höhe in mm	Artikelnummer	Anschlag	Aufpreis Hochglanz Korpus
Waschtischunterschranke						
 <p>Waschtischunterschrank für Einzelwaschtisch-Lösung</p> <p>1 Metallauszug mit Einzugsdämpfung und Siphonausschnitt 1 alufarbiger Kunststoffeinsatz 1 Metallauszug mit Einzugsdämpfung inkl. Reling</p>	600 mm breit	470	600	560	W U A 4 8 6 0 0 1	559 31
	900 mm breit	470	900	560	W U A 4 8 9 0 0 1	741 31
	1200 mm breit	470	1200	560	W U A 4 8 1 2 0 1	838 31
	1400 mm breit	470	1400	560	W U A 4 8 1 4 0 1	901 31
	Optionales Zubehör: Steckdosen-Element Raumsparsiphon DN 40 Raumsparsiphon DN 32				P Z 1 0 9 5 P Z 1 3 6 7 P Z 1 4 2 3	91 20 29
 <p>Waschtischunterschrank für Doppelwaschtisch-Lösung</p> <p>1 Metallauszug mit Einzugsdämpfung und 2 Siphonausschnitten 2 alufarbige Kunststoffeinsätze 1 Metallauszug mit Einzugsdämpfung inkl. Reling</p>	1200 mm breit	470	1200	560	W U A 4 8 1 2 0 2	872 31
	1400 mm breit	470	1400	560	W U A 4 8 1 4 0 2	935 31
	Optionales Zubehör: Steckdosen-Element Raumsparsiphon DN 40 (2 Stück bestellen) Raumsparsiphon DN 32 (2 Stück bestellen)				P Z 1 0 9 5 P Z 1 3 6 7 P Z 1 4 2 3	91 20 29
 <p>Waschtischunterschrank für Doppelwaschtisch-Lösung</p> <p>2 Metallauszüge mit Einzugsdämpfung und Siphonausschnitten 2 Metallauszüge mit Einzugsdämpfung inkl. Reling</p>	1200 mm breit inkl. 2 alufarbige Kunststoffeinsätze	470	1200	560	W U A 4 8 1 2 D 1	1094 31
	1400 mm breit	470	1400	560	W U A 4 8 1 4 D 1	1237 31
	Optionales Zubehör: Steckdosen-Element Raumsparsiphon DN 40 (2 Stück bestellen) Raumsparsiphon DN 32 (2 Stück bestellen)				P Z 1 0 9 5 P Z 1 3 6 7 P Z 1 4 2 3	91 20 29

Bitte beachten Sie die Produktdetails zum Zubehör im separaten Register!

DESIGN LINE Life plus GÄSTEBAD - Typenliste

DESIGN LINE Ergänzungsschränke und Zubehör siehe separate Register

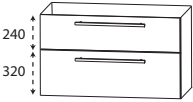

Verkaufspreisliste zzgl. Mehrwertsteuer in EURO

Tiefenangabe entspricht der Korpusstärke	Tiefe in mm	Breite in mm	Höhe in mm	Artikelnummer	Anschlag	Aufpreis Hochglanz Korpus
<h3>STONEPLUS - Möbelwaschtische</h3> <h4>Mindertiefe</h4>						
 Mindertiefe	400	620	15	WMS 4 0 6 0 6 1	291	
STONEPLUS Waschtisch, 600 mm Farbton Weiß inkl. CLOU Ab- und Überlaufsystem in chrom kombinierbar mit WUA 4860 03 Optionales Zubehör: Aufpreis ohne Hahnlochbohrung / 3-Loch (nach Skizze)*						
						128
 Mindertiefe	400	920	15	WMS 4 0 9 0 6 1	351	
STONEPLUS Waschtisch, 900 mm Farbton Weiß inkl. CLOU Ab- und Überlaufsystem in chrom kombinierbar mit WUA 4890 03 Optionales Zubehör: Aufpreis ohne Hahnlochbohrung / 3-Loch (nach Skizze)*						
						128
 Mindertiefe	400	1220	15	WMS 4 1 2 0 6 1	402	
STONEPLUS Waschtisch, 1200 mm Farbton Weiß inkl. CLOU Ab- und Überlaufsystem in chrom kombinierbar mit WUA 4812 03 Optionales Zubehör: Aufpreis ohne Hahnlochbohrung / 3-Loch (nach Skizze)*						
						128
<h3>Waschtischunterschranke Mindertiefe</h3>						
 Mindertiefe						
Waschtischunterschrank 1 Metallauszug mit Einzugsdämpfung und Siphonausschnitt 1 Metallauszug mit Einzugsdämpfung inkl. Reling						
600 mm breit	370	600	560	WUA 4 8 6 0 0 3	513	29
900 mm breit	370	900	560	WUA 4 8 9 0 0 3	690	29
1200 mm breit	370	1200	560	WUA 4 8 1 2 0 3	781	29
Optionales Zubehör: Steckdosen-Element Raumparsiphon DN 40 Raumparsiphon DN 32						
				P Z 1 0 9 5	91	
				P Z 1 3 6 7	20	
				P Z 1 4 2 3	29	

*Die Lieferzeit beträgt 8 Wochen. Der Preis versteht sich pro Waschtisch. Waschtisch ohne Hahnlochbohrung nicht kombinierbar mit dem Clou-System. Bitte prüfen Sie unbedingt Ihre Auftragsbestätigung auf Richtigkeit und Vollständigkeit.

DESIGN LINE Life plus - Planungsbeispiele

Verkaufspreisliste zzgl. Mehrwertsteuer
in EURO

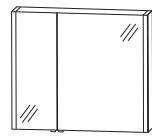
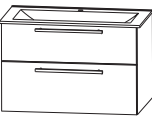
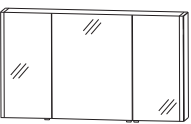
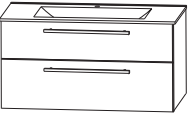
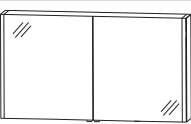
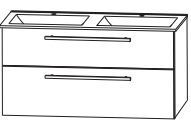
LPS-0160-1			 	
1	Spiegelschrank große Tür rechts	S 2 A 5 4 6 R 0 5		764
1	STONEPLUS - Waschtisch	WM S 5 0 6 0 6 1		314
1	Waschtischunterschrank	W U A 4 8 6 0 0 1		559
Summe				1637
L P G 8 2 6 0 1	SWG 5060 82 Glas Optiwhite anstatt Stoneplus	Summe	1979	
L P G 9 2 6 0 1	SWG 5060 92 Glas Optiwhite matt anstatt Stoneplus	Summe	1979	
Aufpreis Hochglanz Korpus			60	
600 mm breit Abb. = S2A546R05 (große Tür rechts)				
LPS-0190-1			 	
1	Spiegelschrank große Tür rechts	S 2 A 5 4 9 R 0 5		866
1	STONEPLUS - Waschtisch	WM S 5 0 9 0 6 1		388
1	Waschtischunterschrank	W U A 4 8 9 0 0 1		741
Summe				1995
L P G 8 2 9 0 1	SWG 5090 82 Glas Optiwhite anstatt Stoneplus	Summe	2502	
L P G 9 2 9 0 1	SWG 5090 92 Glas Optiwhite matt anstatt Stoneplus	Summe	2502	
Aufpreis Hochglanz Korpus			60	
900 mm breit Abb. = S2A549R05 (große Tür rechts)				
LPS-0112-1			 	
1	Spiegelschrank, 1200 mm	S 2 A 5 4 1 2 0 6		1035
1	STONEPLUS - Waschtisch	WM S 5 1 2 0 6 1		462
1	Waschtischunterschrank	W U A 4 8 1 2 0 1		838
Summe				2335
L P G 8 2 1 2 1	SWG 5120 82 Glas Optiwhite anstatt Stoneplus	Summe	2905	
L P G 9 2 1 2 1	SWG 5120 92 Glas Optiwhite matt anstatt Stoneplus	Summe	2905	
Aufpreis Hochglanz Korpus			60	
1200 mm breit				
LPS-0112-D1			 	
1	Spiegelschrank, 1200 mm	S 2 A 5 4 1 2 0 5		978
1	STONEPLUS-Doppelwaschtisch	WM S 7 1 2 0 6 1		621
1	Waschtischunterschrank	W U A 4 8 1 2 0 2		872
Summe				2471
L P G 8 2 1 2 D 1	SWG 7120 82 Glas Optiwhite anstatt Stoneplus	Summe	3133	
L P G 9 2 1 2 D 1	SWG 7120 92 Glas Optiwhite matt anstatt Stoneplus	Summe	3133	
Aufpreis Hochglanz Korpus			60	
1200 mm breit				

Ein passendes Raumparsiphon finden Sie im Register Zubehör!

DESIGN LINE Life plus - Planungsbeispiele

Verkaufspreisliste zzgl. Mehrwertsteuer
in EURO

LPS-0114-1			
1	Spiegelschrank, 1400 mm	S 2 A 5 4 1 4 0 6	1086
1	STONEPLUS - Waschtisch	W M S 5 1 4 0 6 1	507
1	Waschtischunterschrank	W U A 4 8 1 4 0 1	901
Summe			2494
L P G 8 2 1 4 1	SWG 5140 82 Glas Optiwhite anstatt Stoneplus	Summe	3110
L P G 9 2 1 4 1	SWG 5140 92 Glas Optiwhite matt anstatt Stoneplus	Summe	3110
Aufpreis Hochglanz Korpus			60

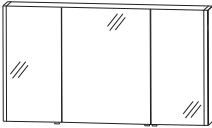
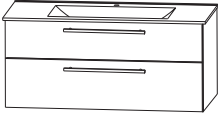
1400 mm breit

LPS-0114-D1			
1	Spiegelschrank, 1400 mm	S 2 A 5 4 1 4 0 5	1086
1	STONEPLUS-Doppelwaschtisch	W M S 5 1 4 D 6 1	670
1	Waschtischunterschrank	W U A 4 8 1 4 0 2	935
Summe			2691
L P G 8 2 1 4 D 1	SWG 514D 82 Glas Optiwhite anstatt Stoneplus	Summe	3395
L P G 9 2 1 4 D 1	SWG 514D 92 Glas Optiwhite matt anstatt Stoneplus	Summe	3395
Aufpreis Hochglanz Korpus			60

1400 mm breit

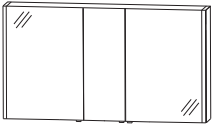
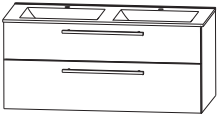
Ein passendes Raumparsiphon finden Sie im Register Zubehör!

DESIGN LINE Life plus - Maßskizzen

WMS / SWG 5060

WMS / SWG 5090

WMS / SWG 5120

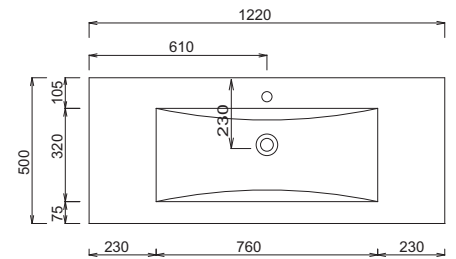
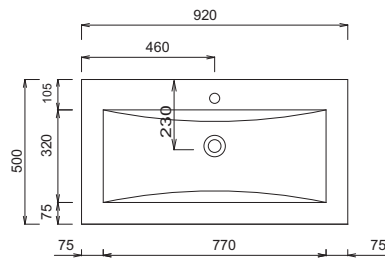
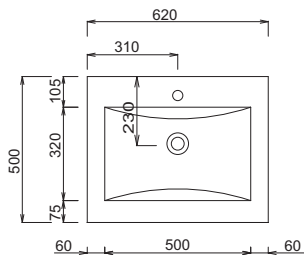

WMS / SWG 7120

WMS / SWG 5140

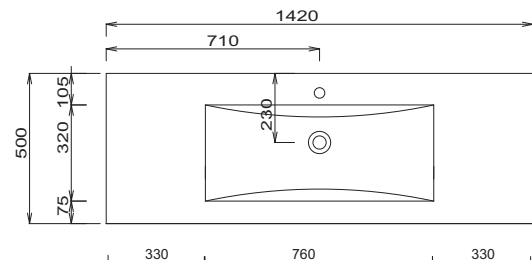
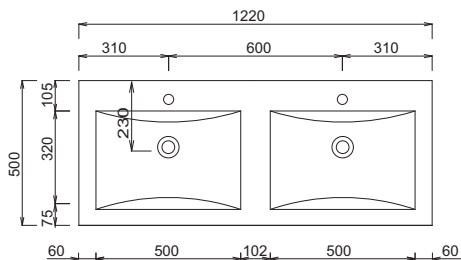

WMS / SWG 514D

WMS 4060 61 (Mindertiefe)

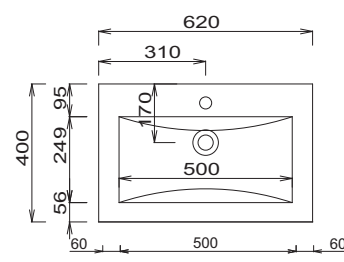
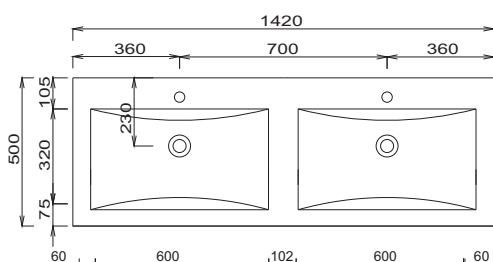

LEGENDE

- S = STONEPLUS - Waschtisch
- G = Glas - Waschtisch
- B = Waschtischunterschrankbreite
- X = Position Abwasseranschluss

Waschtische ohne Befestigungskonsolen werden mit Silikon an der Wand und auf den Möbelseiten befestigt!

STONEPLUS:

Die Temperatur des Gebrauchswassers darf 55° C nicht überschreiten. Haarfärbemittel müssen bei Kontakt mit der Oberfläche innerhalb weniger Sekunden entfernt werden, um Fleckenbildung zu vermeiden.

Toleranzen:

Die Maßtoleranzen (+/- 5mm) und Ebenheitstoleranzen (DIN 18202) unterliegen den üblichen materialspezifischen Toleranzen für Bauwerkstoffe, anlehnend an die DIN 18202.

DESIGN LINE Life plus - Maßskizzen

WMS 4090 61 (Mindertiefe)

WMS 4120 (Mindertiefe)

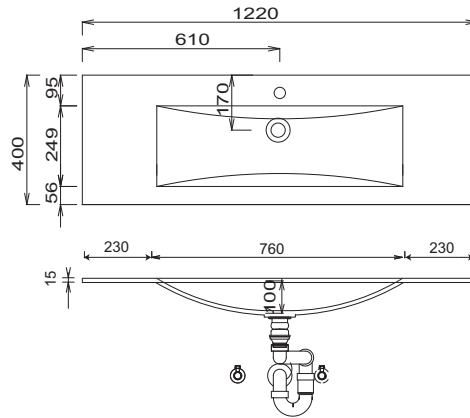
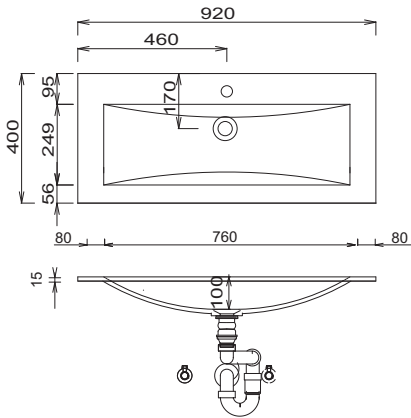

Einzelwaschtisch
Waschtischhöhe entspricht der Höhe des Stoneplus-Waschtisches

Doppelwaschtisch 1200 mm
Waschtischhöhe entspricht der Höhe des Stoneplus-Waschtisches

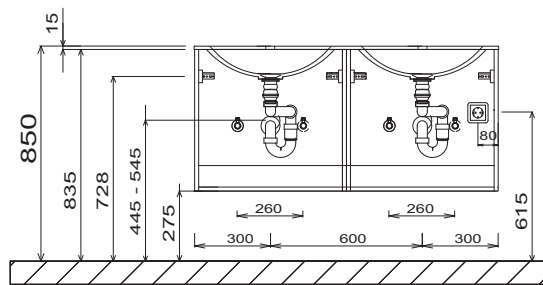
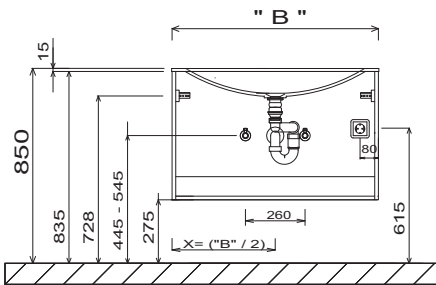

Doppelwaschtisch 1400 mm
Waschtischhöhe entspricht der Höhe des Stoneplus-Waschtisches

Elektroanschlüsse für Spiegelschränke

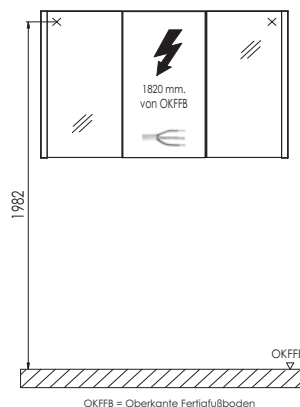
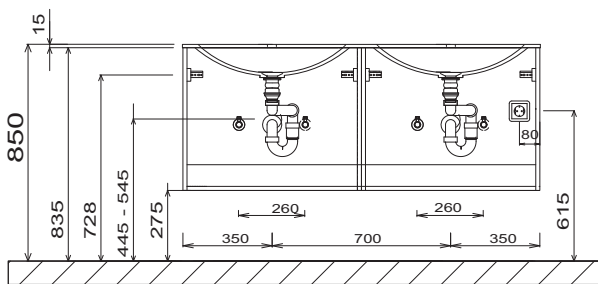

OKFFB = Oberkante Fertigfußboden

Waschtische ohne Befestigungskonsolen werden mit Silikon an der Wand und auf den Möbelseiten befestigt!
STONEPLUS:
Die Temperatur des Gebrauchswassers darf 55° C nicht überschreiten. Haarfärbemittel müssen bei Kontakt mit der Oberfläche innerhalb weniger Sekunden entfernt werden, um Fleckenbildung zu vermeiden.

Toleranzen:

Die Maßtoleranzen (+/- 5mm) und Ebenheitstoleranzen (DIN 18202) unterliegen den üblichen materialspezifischen Toleranzen für Bauwerkstoffe, anlehnend an die DIN 18202.

LEGENDE
S = STONEPLUS - Waschtisch
G = Glas - Waschtisch
B = Waschtischunterschrankbreite
X = Position Abwasseranschluss



Frontdekore

F Foliierte Front

M Melaminharzbeschichtete Front mit ABS-Kante



Nr. 679 Betonoptik



Nr. 764 Steingrau matt



Nr. 777 Cosmos Grey matt



Nr. 793 Edelweiß matt



Nr. 891 Quarzgrau matt



Nr. 893 Titangrau matt



Nr. 686 Anthrazit hgl.



Nr. 722 Polarweiß hgl.



Nr. 755 Hacienda Schwarz



Nr. 769 Hacienda Grau
Auslauf 12/2023



Nr. 639 Eiche Schwarz



Nr. 670 Halifax Eiche



Nr. 680 Charleston Eiche



Nr. 750 Cardiff Eiche



Nr. 751 Cuneo Eiche Braun



Nr. 771 Cuneo Eiche Natural



Nr. 776 Charleston Eiche
Dunkel



Nr. 785 Eiche Natur
Nachbildung



Nr. 794 Eiche Sand

Korpuseitendekore

* Hochglanz Korpus gegen Aufpreis



Nr. 179
Betonoptik



Nr. 164
Steingrau matt



Nr. 177
Cosmos Grey
matt



Nr. 111
Weiß matt



Nr. 191
Quarzgrau
matt



Nr. 193
Titangrau matt



*Nr. 121
Anthrazit hgl.

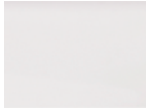

*Nr. 161
Weiß hgl.



Nr. 155
Hacienda
Schwarz



Nr. 169
Hacienda Grau
Auslauf 12/2023



Nr. 139
Eiche Schwarz



Nr. 170
Halifax Eiche



Nr. 180
Charleston
Eiche



Nr. 150
Cardiff Eiche



Nr. 151
Cuneo Eiche
Braun



Nr. 171
Cuneo Eiche
Natural



Nr. 176
Charleston
Eiche Dunkel



Nr. 185
Eiche Natur
Nachbildung



Nr. 194
Eiche Sand

Waschtischfarben

Mineralguss-
Möbelwaschtisch



Nr. 1
Weiß

STONEPLUS -
Möbelwaschtische



Nr. 61
Weiß

Glas - Möbelwaschtische



Nr. 82
Optiwhite



Nr. 92
Optiwhite matt

Griffvarianten

Standard Griff



Nr. 598 Griff chrom

Optionale Griffe



Nr. 529 Griffleiste chrom



Nr. 538 Griffleiste alu matt



Nr. 539 Griffleiste schwarz matt

Auszugstechnik

Premium Auszug mit Dämpfung

Türen mit Dämpfungssystem

Gekennzeichnete Artikel auch mit folgender
Technik erhältlich:

Nr. 558
Premium - Push to open Silent







Alle Angaben unverbindlich und freibleibend. Fehler, Irrtümer und Änderungen vorbehalten.
2023/2024 - F4 2,85

Bitte beachten Sie die Gewährleistungs-, Montage- und Pflegehinweise, sowie die Gütevereinbarungen
zu Anfang des Verkaufshandbuchs.

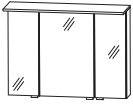
DESIGN LINE Manhattan - Typenliste

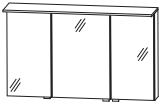
DESIGN LINE Ergänzungsschränke und Zubehör siehe separate Register

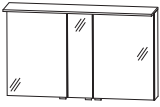
Verkaufspreisliste zzgl. Mehrwertsteuer in EURO







Tiefenangabe entspricht der Korpus-tiefe	Tiefe in mm	Breite in mm	Höhe in mm	Artikelnummer	Anschlag	Aufpreis Hochglanz Korpus	
 	150	900	660	Spiegelschrank mit LED-Flächenleuchte 3 Doppelspiegeltüren 2 Mittelwände, 6 Glasfachböden 1 LED-Flächenleuchte Tiefe: 260 mm 13,2 Watt / Converter 30 Watt 1082 Lumen / 2700 - 6500 Kelvin 1 Sensor zur Warm-Kaltlichtsteuerung mit 3 Dimmstufen 1 Schalter-Steckdosen-Element Türbreiten: 238 mm / 412 mm / 238 mm Dieses Produkt enthält eine Lichtquelle der Energieeffizienzklasse: F		1040	26
				Optionales Zubehör: LED-Waschplatzbeleuchtung Emotion weitere Steckdosen möglich - siehe Zubehör	P Z 1 1 5 0 9 0	86	
 	150	1200	660	Spiegelschrank mit LED-Flächenleuchte 3 Doppelspiegeltüren 2 Mittelwände, 6 Glasfachböden 1 LED-Flächenleuchte Tiefe: 260 mm 17,83 Watt / Converter 30 Watt 1462 Lumen / 2700 - 6500 Kelvin 1 Sensor zur Warm-Kaltlichtsteuerung mit 3 Dimmstufen 1 Schalter-Steckdosen-Element Türbreiten: 388 mm / 412 mm / 388 mm Dieses Produkt enthält eine Lichtquelle der Energieeffizienzklasse: F für Einzelwaschtisch-Lösung		1228	26
				Optionales Zubehör: LED-Waschplatzbeleuchtung Emotion weitere Steckdosen möglich - siehe Zubehör	P Z 1 1 5 0 1 2	103	
 	150	1200	660	Spiegelschrank mit LED-Flächenleuchte 3 Doppelspiegeltüren 2 Mittelwände, 6 Glasfachböden 1 LED-Flächenleuchte Tiefe: 260 mm 17,83 Watt / Converter 30 Watt 1462 Lumen / 2700 - 6500 Kelvin 1 Sensor zur Warm-Kaltlichtsteuerung mit 3 Dimmstufen 1 Schalter-Steckdosen-Element Türbreiten: 496 mm / 196 mm / 496 mm Dieses Produkt enthält eine Lichtquelle der Energieeffizienzklasse: F für Doppelwaschtisch-Lösung		1228	26
				Optionales Zubehör: LED-Waschplatzbeleuchtung Emotion weitere Steckdosen möglich - siehe Zubehör	P Z 1 1 5 0 1 2	103	

Bitte beachten Sie die Produktdetails zum Zubehör im separaten Register!

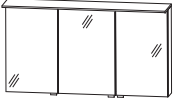
DESIGN LINE Manhattan - Typenliste

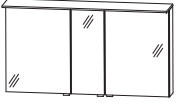
DESIGN LINE Ergänzungsschränke und Zubehör siehe separate Register

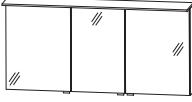
Verkaufspreisliste zzgl. Mehrwertsteuer in EURO







Tiefenangabe entspricht der Korpus-tiefe	Tiefe in mm	Breite in mm	Höhe in mm	Artikelnummer	Anschlag	Aufpreis Hochglanz Korpus
 	150	1400	660	Spiegelschrank mit LED-Flächenleuchte 3 Doppelspiegeltüren 2 Mittelwände, 6 Glasfachböden 1 LED-Flächenleuchte Tiefe: 260 mm 20,93 Watt / Converter 30 Watt 1716 Lumen / 2700 - 6500 Kelvin 1 Sensor zur Warm-Kaltlichtsteuerung mit 3 Dimmstufen 1 Schalter-Steckdosen-Element Türbreiten: 446 mm / 496 mm / 446 mm Dieses Produkt enthält eine Lichtquelle der Energieeffizienzklasse: F für Einzelwaschtisch-Lösung Optionales Zubehör: LED-Waschplatzbeleuchtung Emotion weitere Steckdosen möglich - siehe Zubehör		1331 26
				P Z 1 1 5 0 1 2	103	
 	150	1400	660	Spiegelschrank mit LED-Flächenleuchte 3 Doppelspiegeltüren 2 Mittelwände, 6 Glasfachböden 1 LED-Flächenleuchte Tiefe: 260 mm 20,93 Watt / Converter 30 Watt 1716 Lumen / 2700 - 6500 Kelvin 1 Sensor zur Warm-Kaltlichtsteuerung mit 3 Dimmstufen 1 Schalter-Steckdosen-Element Türbreiten: 546 mm / 296 mm / 546 mm Dieses Produkt enthält eine Lichtquelle der Energieeffizienzklasse: F für Doppelwaschtisch-Lösung Optionales Zubehör: LED-Waschplatzbeleuchtung Emotion weitere Steckdosen möglich - siehe Zubehör		1331 26
				P Z 1 1 5 0 1 2	103	
 	150	1600	660	Spiegelschrank mit LED-Flächenleuchte 3 Doppelspiegeltüren 2 Mittelwände, 6 Glasfachböden 1 LED-Flächenleuchte Tiefe: 260 mm 23,92 Watt / Converter 30 Watt 1968 Lumen / 2700 - 6500 Kelvin 1 Sensor zur Warm-Kaltlichtsteuerung mit 3 Dimmstufen 1 Schalter-Steckdosen-Element Dieses Produkt enthält eine Lichtquelle der Energieeffizienzklasse: F Türbreiten: 546 mm / 496 mm / 546 mm Optionales Zubehör: LED-Waschplatzbeleuchtung Emotion weitere Steckdosen möglich - siehe Zubehör		1434 26
				P Z 1 1 5 0 1 2	103	

Bitte beachten Sie die Produktdetails zum Zubehör im separaten Register!

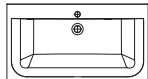
DESIGN LINE Manhattan - Typenliste

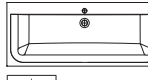
DESIGN LINE Ergänzungsschränke und Zubehör siehe separate Register

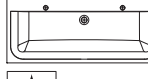
Verkaufspreisliste zzgl. Mehrwertsteuer in EURO







Tiefenangabe entspricht der Korpus-tiefe	Tiefe in mm	Breite in mm	Höhe in mm	Artikelnummer	Anschlag	Aufpreis Hochglanz Korpus
Möbelwaschtische						
  	Möbelwaschtisch 900 mm 1 Hahnloch inkl. CLOU Ab- und Überlaufsystem in chrom kombinierbar mit WUA 3390 E9, WUA 3390 36					
	495	906	18	WMS 9 2 9 E 6 1		533
	495	906	12	WGS 9 2 9 E 8 2		864
	495	906	12	WGS 9 2 9 E 9 2		1020
Optionales Zubehör: Neutralvernetzendes Silikon für Glaswaschtische LED-Beleuchtungsprofil 900 mm Bewegungssensor für LED-Beleuchtung Aufpreis ohne Hahnlochbohrung / 3-Loch (nach Skizze)*				PZ 1 2 3 5 PZ 1 0 6 1 90 PZ 1 1 4 1		9 314 57 128
LED-Beleuchtungsprofil nicht für Glaswaschtische geeignet.						
  	Möbelwaschtisch 1200 mm 1 Hahnloch inkl. CLOU Ab- und Überlaufsystem in chrom kombinierbar mit WUA 3312 E9, WUA 3312 36					
	495	1206	18	WMS 9 2 2 E 6 1		607
	495	1206	12	WGS 9 2 2 E 8 2		1066
	495	1206	12	WGS 9 2 2 E 9 2		1223
Optionales Zubehör: Neutralvernetzendes Silikon für Glaswaschtische LED-Beleuchtungsprofil 1200 mm Bewegungssensor für LED-Beleuchtung Aufpreis ohne Hahnlochbohrung / 3-Loch (nach Skizze)*				PZ 1 2 3 5 PZ 1 0 6 1 12 PZ 1 1 4 1		9 331 57 128
LED-Beleuchtungsprofil nicht für Glaswaschtische geeignet.						
  	Doppelwaschtisch 1200 mm 2 Hahnlöcher inkl. Permanentablauf kombinierbar mit WUA 3312 E9, WUA 3312 36 nur STONEPLUS kombinierbar mit WUA 3312 7					
	495	1206	18	WMS 9 2 2 D 6 1		607
	495	1206	12	WGS 9 2 2 D 8 2		1066
	495	1206	12	WGS 9 2 2 D 9 2		1223
Optionales Zubehör: Neutralvernetzendes Silikon für Glaswaschtische LED-Beleuchtungsprofil 1200 mm Bewegungssensor für LED-Beleuchtung Aufpreis ohne Hahnlochbohrung / 3-Loch (nach Skizze)*				PZ 1 2 3 5 PZ 1 0 6 1 12 PZ 1 1 4 1		9 331 57 128
LED-Beleuchtungsprofil nicht für Glaswaschtische geeignet.						

*Die Lieferzeit beträgt 8 Wochen. Der Preis versteht sich pro Waschtisch. Waschtisch ohne Hahnlochbohrung nicht kombinierbar mit dem Clou-System. Bitte prüfen Sie unbedingt Ihre Auftragsbestätigung auf Richtigkeit und Vollständigkeit.

DESIGN LINE Manhattan - Typenliste

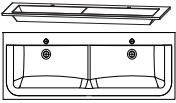
DESIGN LINE Ergänzungsschränke und Zubehör siehe separate Register

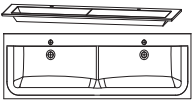
Verkaufspreisliste zzgl. Mehrwertsteuer in EURO



Tiefenangabe entspricht der Korpus-tiefe	Tiefe in mm	Breite in mm	Höhe in mm	Artikelnummer	Anschlag	Aufpreis Hochglanz Korpus	
Möbelwaschtische							
 <p>Möbelwaschtisch 1400 mm 1 Hahnloch inkl. CLOU Ab- und Überlaufsystem in chrom kombinierbar mit WUA 3314 E9, WUA 3314 36</p>  <p>STONEPLUS - Waschtisch weiß</p> <p>Glaswaschtisch optiwhite</p> <p>Glaswaschtisch optiwhite matt</p> <p>Optionales Zubehör: Neutralvernetzendes Silikon für Glaswaschtische LED-Beleuchtungsprofil 1400 mm Bewegungssensor für LED-Beleuchtung Aufpreis ohne Hahnlochbohrung / 3-Loch (nach Skizze)*</p> <p>LED-Beleuchtungsprofil nicht für Glaswaschtische geeignet.</p>	495	1406	18	WMS 9 2 4 E 6 1	678		
	495	1406	12	WGS 9 2 4 E 8 2	1197		
	495	1406	12	WGS 9 2 4 E 9 2	1354		
				P Z 1 2 3 5	9		
				P Z 1 0 6 1 1 4	342		
				P Z 1 1 4 1	57		
					128		
	<hr/>						
	 <p>Doppelwaschtisch 1400 mm 2 Hahnlöcher inkl. 2 CLOU Ab- und Überlaufsysteme in chrom kombinierbar mit WUA 3314 9, WUA 334D 36</p>  <p>STONEPLUS - Waschtisch weiß</p> <p>Glaswaschtisch optiwhite</p> <p>Glaswaschtisch optiwhite matt</p> <p>Optionales Zubehör: Neutralvernetzendes Silikon für Glaswaschtische LED-Beleuchtungsprofil 1400 mm Bewegungssensor für LED-Beleuchtung Aufpreis ohne Hahnlochbohrung / 3-Loch (nach Skizze)*</p> <p>LED-Beleuchtungsprofil nicht für Glaswaschtische geeignet.</p>	495	1406	18	WMS 9 2 4 D 6 1	678	
		495	1406	12	WGS 9 2 4 D 8 2	1377	
495		1406	12	WGS 9 2 4 D 9 2	1533		
				P Z 1 2 3 5	9		
				P Z 1 0 6 1 1 4	342		
				P Z 1 1 4 1	57		
					128		
<hr/>							
 <p>Doppelwaschtisch 1600 mm 2 Hahnlöcher inkl. 2 CLOU Ab- und Überlaufsysteme in chrom kombinierbar mit WUA 3316 9, WUA 336D 36</p>  <p>STONEPLUS - Waschtisch weiß</p> <p>Glaswaschtisch optiwhite</p> <p>Glaswaschtisch optiwhite matt</p> <p>Optionales Zubehör: Neutralvernetzendes Silikon für Glaswaschtische LED-Beleuchtungsprofil 1600 mm Bewegungssensor für LED-Beleuchtung Aufpreis ohne Hahnlochbohrung / 3-Loch (nach Skizze)*</p> <p>LED-Beleuchtungsprofil nicht für Glaswaschtische geeignet.</p>		495	1606	18	WMS 9 2 6 D 6 1	758	
		495	1606	12	WGS 9 2 6 D 8 2	1519	
	495	1606	12	WGS 9 2 6 D 9 2	1676		
				P Z 1 2 3 5	9		
				P Z 1 0 6 1 1 6	353		
				P Z 1 1 4 1	57		
					128		

*Die Lieferzeit beträgt 8 Wochen. Der Preis versteht sich pro Waschtisch. Waschtisch ohne Hahnlochbohrung nicht kombinierbar mit dem Clou-System. Bitte prüfen Sie unbedingt Ihre Auftragsbestätigung auf Richtigkeit und Vollständigkeit.

DESIGN LINE Manhattan - Typenliste

DESIGN LINE Ergänzungsschränke und Zubehör siehe separate Register

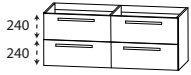
Verkaufspreisliste zzgl. Mehrwertsteuer in EURO

Tiefenangabe entspricht der Korpus-tiefe	Tiefe in mm	Breite in mm	Höhe in mm	Artikelnummer	Anschlag	Aufpreis Hochglanz Korpus
Waschtischunterschränke						
 <p>Waschtischunterschrank 1 Metallauszug mit Einzugsdämpfung und Siphonausschnitt 1 Metallauszug mit Einzugsdämpfung und Reling</p>	900 mm breit	470	900	480	W U A 3 3 9 0 E 9	656 29
	1200 mm breit	470	1200	480	W U A 3 3 1 2 E 9	772 29
	1400 mm breit	470	1400	480	W U A 3 3 1 4 E 9	852 29
	Optionales Zubehör: Steckdosen-Element Raumsparsiphon DN 40 Raumsparsiphon DN 32				P Z 1 0 9 5 P Z 1 3 6 7 P Z 1 4 2 3	91 20 29
 <p>Waschtischunterschrank bestehend aus 2 Elementen 2 Metallauszüge mit Einzugsdämpfung und Siphonausschnitten 2 Metallauszüge mit Einzugsdämpfung und Reling</p>	1200 mm breit nur kombinierbar mit STONEPLUS - Doppelwaschtisch	470	1200	480	W U A 3 3 1 2 7	912 29
	1400 mm breit	470	1400	480	W U A 3 3 1 4 9	1072 29
	1600 mm breit	470	1600	480	W U A 3 3 1 6 9	1169 29
	Optionales Zubehör: Steckdosen-Element Raumsparsiphon DN 40 (2 Stück bestellen) Raumsparsiphon DN 32 (2 Stück bestellen)				P Z 1 0 9 5 P Z 1 3 6 7 P Z 1 4 2 3	91 20 29
Waschtischunterschränke - Push to open						
 <p>Waschtischunterschrank 1 Metallauszug mit Einzugsdämpfung und Siphonausschnitt 1 Metallauszug mit Einzugsdämpfung und Reling</p>	900 mm breit	470	900	480	W U A 3 3 9 0 3 6	741 29
	1200 mm breit	470	1200	480	W U A 3 3 1 2 3 6	858 29
	1400 mm breit	470	1400	480	W U A 3 3 1 4 3 6	938 29
	Optionales Zubehör: Steckdosen-Element Raumsparsiphon DN 40 Raumsparsiphon DN 32				P Z 1 0 9 5 P Z 1 3 6 7 P Z 1 4 2 3	91 20 29

Bitte beachten Sie die Produktdetails zum Zubehör im separaten Register!

DESIGN LINE Manhattan - Typenliste

DESIGN LINE Ergänzungsschränke und Zubehör siehe separate Register

Verkaufspreisliste zzgl. Mehrwertsteuer in EURO

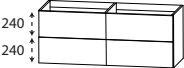
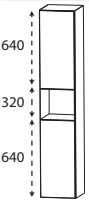
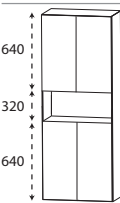
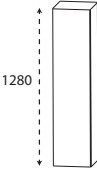
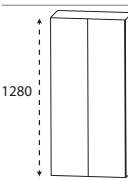
Tiefenangabe entspricht der Korpusstärke		Tiefe in mm	Breite in mm	Höhe in mm	Artikelnummer	Anschlag	Aufpreis Hoch- glanz Korpus
Waschtischunterschranke - Push to open							
	Waschtischunterschrank bestehend aus 2 Elementen 2 Metallauszüge mit Einzugsdämpfung und Siphonausschnitten 2 Metallauszüge mit Einzugsdämpfung und Reling	470	1400	480	W U A 3 3 4 D 3 6		1243 29
	1400 mm breit 1600 mm breit Optionales Zubehör: Steckdosen-Element Raumsparsiphon DN 40 (2 Stück bestellen) Raumsparsiphon DN 32 (2 Stück bestellen)	470	1600	480	W U A 3 3 6 D 3 6 P Z 1 0 9 5 P Z 1 3 6 7 P Z 1 4 2 3		1340 29 91 20 29
Hochschränke - Push to open Ablageplatte bitte separat bestellen							
	Hochschrank 1 Tür 1 Glasfachboden (o.) 1 offenes Fach 1 Tür 1 Glasfachboden (u.)	300	300	1600	H N A 0 2 3 0 7 P	L/R	379 54
			300	400	1600	H N A 0 2 4 0 7 P	L/R
	Hochschrank 2 Türen 1 Glasfachboden (o.) 1 offenes Fach 2 Türen 1 Glasfachboden (u.)	300	600	1600	H N A 0 2 6 0 7 P		613 54
Mittelschränke - Push to open Ablageplatte bitte separat bestellen							
	Mittelschrank 1 Tür 4 Glasfachböden	300	300	1280	M N A 8 1 3 0 7 P	L/R	296 46
			300	400	1280	M N A 8 1 4 0 7 P	L/R
	Mittelschrank 2 Türen 4 Glasfachböden	300	600	1280	M N A 8 1 6 0 7 P		462 46

Bitte beachten Sie die Produktdetails zum Zubehör im separaten Register!

DESIGN LINE Manhattan - Typenliste

DESIGN LINE Ergänzungsschränke und Zubehör siehe separate Register

Verkaufspreisliste zzgl. Mehrwertsteuer in EURO

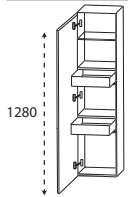
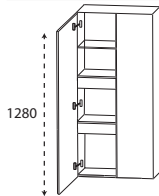
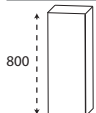
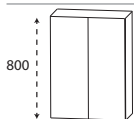
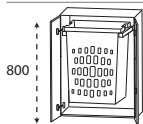
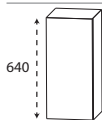



Tiefenangabe entspricht der Korpus-tiefe	Tiefe in mm	Breite in mm	Höhe in mm	Artikelnummer	Anschlag	Aufpreis Hochglanz Korpus
Mittelschränke - Push to open						
Ablageplatte bitte separat bestellen						
	300	300	1280	M N A 8 4 3 0 7 P	L/R	439 46
	300	400	1280	M N A 8 4 4 0 7 P	L/R	479 46
	300	600	1280	M N A 8 4 6 0 7 P		638 46
Highboards - Push to open						
Ablageplatte bitte separat bestellen						
	300	300	800	H B A 5 1 3 0 7 P	L/R	202 31
	300	400	800	H B A 5 1 4 0 7 P	L/R	228 31
	300	600	800	H B A 5 1 6 0 7 P		322 31
	300	600	800	H B A 5 1 6 0 W P		465 31
Oberschränke - Push to open						
Ablageplatte bitte separat bestellen						
	150	300	640	O G A 4 1 3 0 7 P	L/R	137 26
	150	400	640	O G A 4 1 4 0 7 P	L/R	160 26

Bitte beachten Sie die Produktdetails zum Zubehör im separaten Register!

DESIGN LINE Manhattan - Typenliste

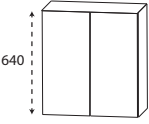
DESIGN LINE Ergänzungsschränke und Zubehör siehe separate Register

Verkaufspreisliste zzgl. Mehrwertsteuer in EURO

Tiefenangabe entspricht der Korpusstärke		Tiefe in mm	Breite in mm	Höhe in mm	Artikelnummer	Anschlag	Aufpreis Hoch- glanz Korpus
Oberschränke - Push to open Ablageplatte bitte separat bestellen							
	Oberschrank 2 Türen 1 Glasfachboden	150	600	640	O G A 4 1 6 0 7 P	239	26
Ablageplatten							
	Ablageplatte mit ABS-Kante in Korpusdekor 302 mm breit 402 mm breit 602 mm breit 302 mm breit für Oberschränke 402 mm breit für Oberschränke 602 mm breit für Oberschränke tiefen- und breitenvariabel Preis je lfm.						
		330	302	28	A P A 3 3 3 0 2 8	20	3
		330	402	28	A P A 3 3 4 0 2 8	26	6
		330	602	28	A P A 3 3 6 0 2 8	31	6
		180	302	28	A P A 1 8 3 0 2 8	20	3
		180	402	28	A P A 1 8 4 0 2 8	26	6
		180	602	28	A P A 1 8 6 0 2 8	31	6
		145-495	300-2600	28	A P N 6 0 V 2 8	145	14
	Ablageplatte mit ABS-Kante in Korpusdekor 302 mm breit 402 mm breit 602 mm breit 302 mm breit Oberschrank 402 mm breit Oberschrank 602 mm breit Oberschrank tiefen- und breitenvariabel Preis je lfm.						
		325	302	16	A P 3 2 3 0	20	3
		325	402	16	A P 3 2 4 0	26	6
		325	602	16	A P 3 2 6 0	31	6
		175	302	16	A P 1 7 3 0	20	3
		175	402	16	A P 1 7 4 0	26	6
		175	602	16	A P 1 7 6 0	31	6
		100-640	150-1400	16	K B M 6 4 V	143	29
Set Gästebad							
	Bestehend aus: Waschtischunterschrank 600 mm 1 Metallauszug mit Einzugsdämpfung Mineralguss-Möbelwaschtisch weiß Ablagefläche rechts inkl. nicht verschließbarem Ablaufventil Optionales Zubehör: Raumschaffersiphon DN 32 Aufpreis ohne Hahnlochbohrung / 3-Loch (nach Skizze)*	350	606	345	S E T F G 6 0 0 4	576	17
					P Z 1 4 0 7	34	128

*Die Lieferzeit beträgt 8 Wochen. Der Preis versteht sich pro Waschtisch. Waschtisch ohne Hahnlochbohrung nicht kombinierbar mit dem Clou-System. Bitte prüfen Sie unbedingt Ihre Auftragsbestätigung auf Richtigkeit und Vollständigkeit.

DESIGN LINE Manhattan - Planungsbeispiele

Verkaufspreisliste zzgl. Mehrwertsteuer
in EURO

MHM-0190-7				
1	Spiegelschrank	S 2 A 4 3 9 0 9 2	1040	
1	Waschtischunterschrank	W U A 3 3 9 0 E 9	656	
1	STONEPLUS - Waschtisch	W M S 9 2 9 E 6 1	533	
Summe			2229	
M H G 8 2 9 0 4	WGS 929E 82 Glas Optiwhite anstatt Stoneplus	Summe	2560	
M H G 9 2 9 0 4	WGS 929E 92 Glas Optiwhite matt anstatt Stoneplus	Summe	2716	
Aufpreis Hochglanz Korpus			55	900 mm breit
MHM-0112-7E				
1	Spiegelschrank	S 2 A 4 3 1 2 9 2	1228	
1	Waschtischunterschrank	W U A 3 3 1 2 E 9	772	
1	STONEPLUS - Waschtisch	W M S 9 2 2 E 6 1	607	
Summe			2607	
M H G 8 2 1 2 4 E	WGS 922E 82 Glas Optiwhite anstatt Stoneplus	Summe	3066	
M H G 9 2 1 2 4 E	WGS 922E 92 Glas Optiwhite matt anstatt Stoneplus	Summe	3223	
Aufpreis Hochglanz Korpus			55	1200 mm breit
MHM-0114-7				
1	Spiegelschrank	S 2 A 4 3 1 4 9 3	1331	
1	Waschtischunterschrank	W U A 3 3 1 4 9	1072	
1	STONEPLUS - Waschtisch	W M S 9 2 4 D 6 1	678	
Summe			3081	
M H G 8 2 1 4 4	WGS 924D 82 Glas Optiwhite anstatt Stoneplus	Summe	3780	
M H G 9 2 1 4 4	WGS 924D 92 Glas Optiwhite matt anstatt Stoneplus	Summe	3936	
Aufpreis Hochglanz Korpus			55	1400 mm breit
MHM-0116-7				
1	Spiegelschrank	S 2 A 4 3 1 6 9 3	1434	
1	Waschtischunterschrank	W U A 3 3 1 6 9	1169	
1	STONEPLUS - Waschtisch	W M S 9 2 6 D 6 1	758	
Summe			3361	
M H G 8 2 1 6 4	WGS 926D 82 Glas Optiwhite anstatt Stoneplus	Summe	4122	
M H G 9 2 1 6 4	WGS 926D 92 Glas Optiwhite matt anstatt Stoneplus	Summe	4279	
Aufpreis Hochglanz Korpus			55	1600 mm breit

Ein passendes Raumparsiphon finden Sie im Register Zubehör!

DESIGN LINE Manhattan - Maßskizzen

WMS/ WGS 929E

WMS/ WGS 922E

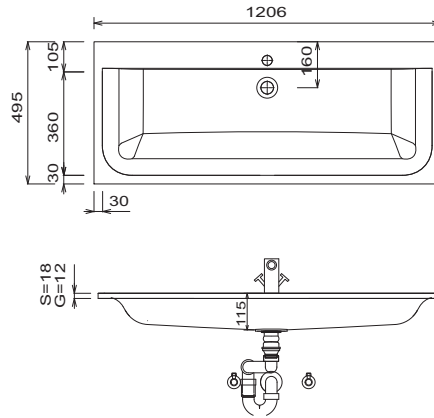
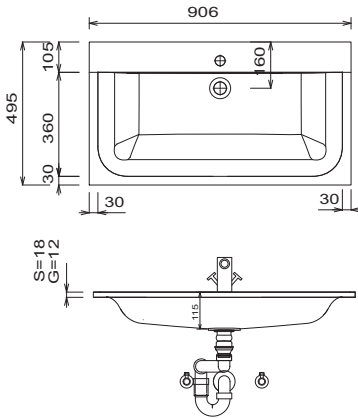

WMS/ WGS 922D

WMS/ WGS 922D

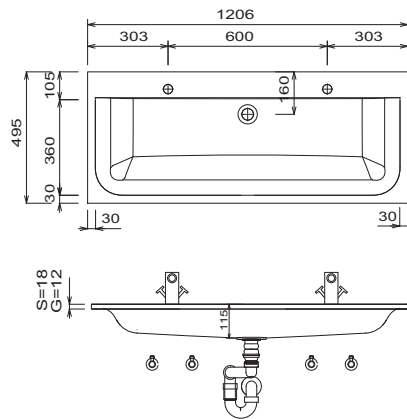
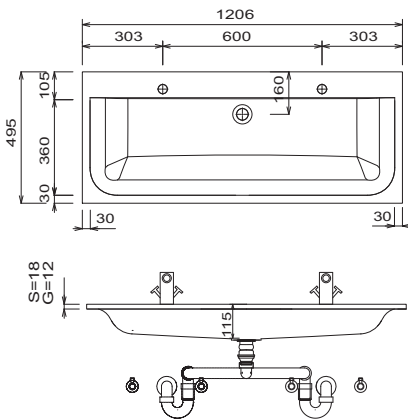

WMS/ WGS 924E

WMS/ WGS 924D

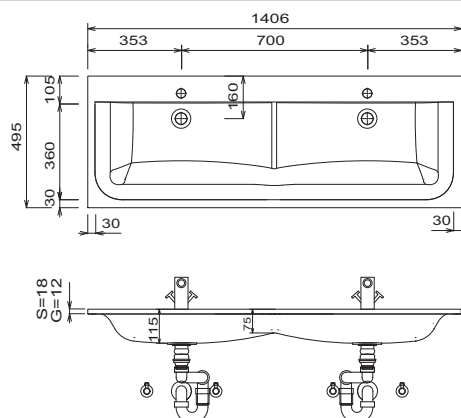
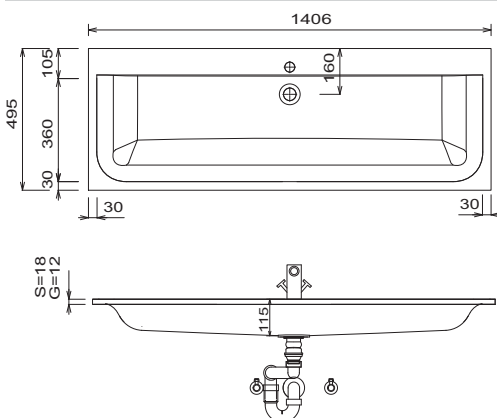

Waschtische ohne Befestigungskonsolen werden mit Silikon an der Wand und auf den Möbelseiten befestigt!

Mineralguss:

Die Temperatur des Gebrauchswassers darf 55° C nicht überschreiten. Haarfärbemittel müssen bei Kontakt mit der Oberfläche sofort entfernt werden, um Fleckenbildung zu vermeiden.

Toleranzen:

Die Maßtoleranzen (+/- 5mm) und Ebenheitstoleranzen (DIN 18202) unterliegen den üblichen materialspezifischen Toleranzen für Bauwerkstoffe, anlehnend an die DIN 18202.

LEGENDE

S = STONEPLUS - Waschtisch
 G = Glas - Waschtisch
 B = Waschtischunterschrankbreite
 X = Position Abwasseranschluss

DESIGN LINE Manhattan - Maßskizzen

WMS/ WGS 926D

Einzelwaschtisch

Waschtischhöhe entspricht der Höhe des Stoneplus-Waschtisches

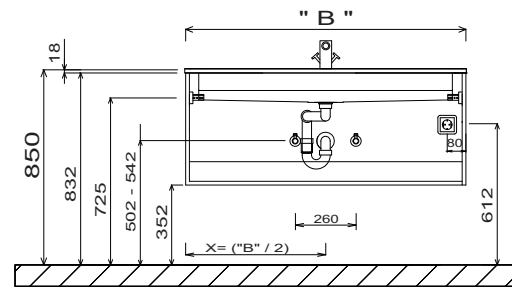
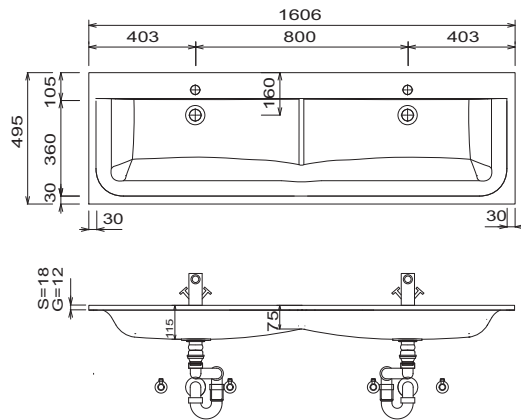

Doppelwaschtisch WMS/ WGS 922D

Waschtischhöhe entspricht der Höhe des Stoneplus-Waschtisches

Doppelwaschtisch WMS/ WGS 922D

Waschtischhöhe entspricht der Höhe des Stoneplus-Waschtisches

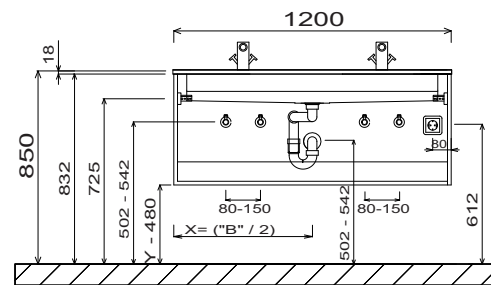
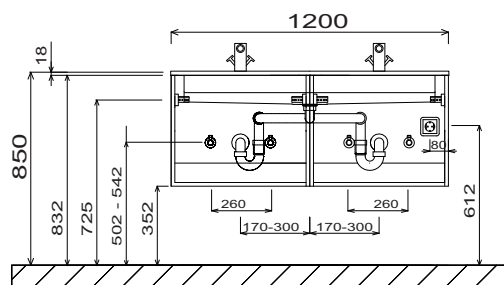

Doppelwaschtisch

Waschtischhöhe entspricht der Höhe des Stoneplus-Waschtisches

SET FG60 04

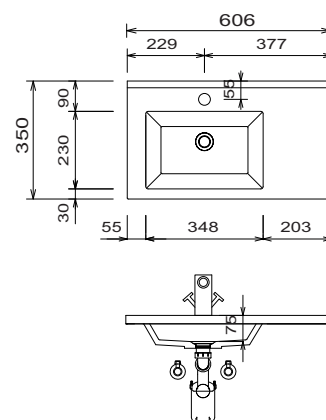
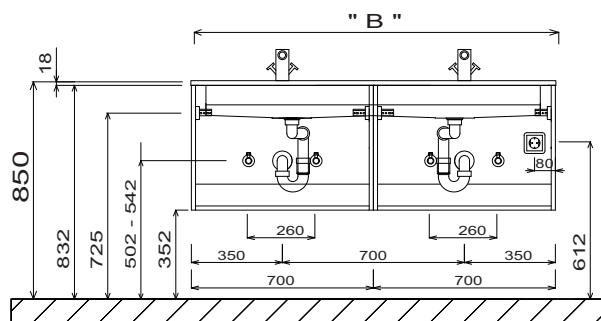

LEGENDE

- S = STONEPLUS - Waschtisch
- G = Glas - Waschtisch
- B = Waschtischunterschrankbreite
- X = Position Abwasseranschluss

Waschtische ohne Befestigungskonsolen werden mit Silikon an der Wand und auf den Möbelseiten befestigt!

Mineralguss:

Die Temperatur des Gebrauchswassers darf 55° C nicht überschreiten. Haarfärbemittel müssen bei Kontakt mit der Oberfläche sofort entfernt werden, um Fleckenbildung zu vermeiden. Toleranzen:

Die Maßtoleranzen (+/- 5mm) und Ebenheitstoleranzen (DIN 18202) unterliegen den üblichen materialspezifischen Toleranzen für Bauwerkstoffe, anlehnend an die DIN 18202.

DESIGN LINE Manhattan - Maßskizzen

Gästebad

Elektroanschlüsse für Spiegelemente

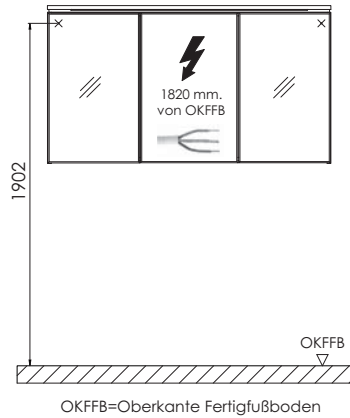
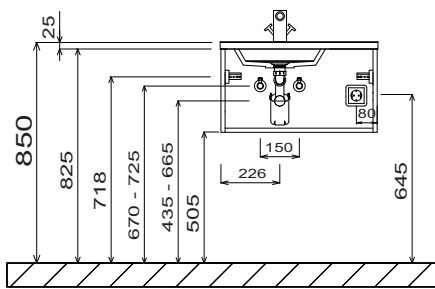

Waschtische ohne Befestigungskonsolen werden mit Silikon an der Wand und auf den Möbelseiten befestigt!

Mineralguss:

Die Temperatur des Gebrauchswassers darf 55° C nicht überschreiten. Haarfärbemittel müssen bei Kontakt mit der Oberfläche sofort entfernt werden, um Fleckenbildung zu vermeiden.

Toleranzen:

Die Maßtoleranzen (+/- 5mm) und Ebenheitstoleranzen (DIN 18202) unterliegen den üblichen materialspezifischen Toleranzen für Bauwerkstoffe, anlehnend an die DIN 18202.

Mh.14

LEGENDE

S = STONEPLUS - Waschtisch
G = Glas - Waschtisch
B = Waschtischunterschrankbreite
X = Position Abwasseranschluss

Lieferzeit: 4-6 Wochen / mit * gekennzeichnete Waschtische 10 Wochen

Magic

Programm 521 - mit Griff

Programm 541 - grifflos



Frontdekore

F Foliierte Front

M Melaminharzbeschichtete Front mit ABS-Kante



Nr. 679 Betonoptik



Nr. 764 Steingrau matt



Nr. 777 Cosmos Grey matt



Nr. 793 Edelweiß matt



Nr. 891 Quarzgrau matt



Nr. 893 Titangrau matt



Nr. 686 Anthrazit hgl.

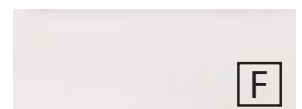

Nr. 722 Polarweiß hgl.



Nr. 755 Hacienda Schwarz



Nr. 769 Hacienda Grau

Auslauf 12/2023



Nr. 639 Eiche Schwarz



Nr. 670 Halifax Eiche



Nr. 680 Charleston Eiche



Nr. 750 Cardiff Eiche



Nr. 751 Cuneo Eiche Braun



Nr. 771 Cuneo Eiche Natural



Nr. 776 Charleston Eiche Dunkel



Nr. 785 Eiche Natur Nachbildung



Nr. 794 Eiche Sand

Korpuseitendekore

* Hochglanz Korpus gegen Aufpreis



Nr. 179
Betonoptik



Nr. 164
Steingrau matt



Nr. 177
Cosmos Grey
matt



Nr. 111
Weiß matt



Nr. 191
Quarzgrau
matt



Nr. 193
Titangrau matt



*Nr. 121
Anthrazit hgl.

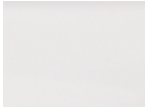

*Nr. 161
Weiß hgl.



Nr. 155
Hacienda
Schwarz



Nr. 169
Hacienda Grau
Auslauf 12/2023



Nr. 139
Eiche Schwarz



Nr. 170
Halifax Eiche



Nr. 180
Charleston
Eiche



Nr. 150
Cardiff Eiche



Nr. 151
Cuneo Eiche
Braun



Nr. 171
Cuneo Eiche
Natural



Nr. 176
Charleston
Eiche Dunkel



Nr. 185
Eiche Natur
Nachbildung



Nr. 194
Eiche Sand

Griffvarianten

Standard Griff



Nr. 522 Stangengriff chrom

Optionale Griffe



Nr. 529 Griffleiste chrom



Nr. 538 Griffleiste alu matt



Nr. 539 Griffleiste schwarz matt

grifflose Variante



grifflos - Griffprofil
in Korpusdekor

Die Waschtischunterschranke sind mit
einem 40 mm hohen Eingriff ausgestattet.

Auszugstechnik

Premium Auszug mit Dämpfung

Türen mit Dämpfungssystem

Waschtisch Typen



Q!flat
Nr. 1 Weiß



Valencia
Nr. 1 Weiß



Squared
Nr. 1 Weiß



Till
Nr. 1 Weiß



K-Line
Nr. 1 Weiß

Alle Angaben unverbindlich und freibleibend. Fehler, Irrtümer und Änderungen vorbehalten.

2023/2024 - F4 2,85







Ma.2

Bitte beachten Sie die Gewährleistungs-, Montage- und Pflegehinweise, sowie die Gütevereinbarungen zu Anfang des Verkaufshandbuchs.

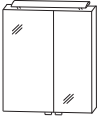
DESIGN LINE Magic - Typenliste

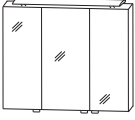
DESIGN LINE Ergänzungsschränke und Zubehör siehe separate Register

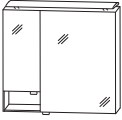
Verkaufspreisliste zzgl. Mehrwertsteuer in EURO







Tiefenangabe entspricht der Korpusstärke		Tiefe in mm	Breite in mm	Höhe in mm	Artikelnummer	Anschlag	Aufpreis Hoch- glanz Korpus
  Abb. = links		Spiegelschrank 2 Doppelspiegeltüren 2 Glasfachböden 1 LED-Aufbauleuchte 600 mm 7,0 Watt / Converter 15 Watt 480 Lumen / 3000 - 6300 Kelvin 1 Schalter-Steckdosen-Element 1 Sensor zur Warm-Kaltlichtsteuerung mit 3 Dimmstufen Dieses Produkt enthält eine Lichtquelle der Energieeffizienzklasse: G					
600 mm breit L: 396 mm R: 194 mm		150	600	847	S 2 A 5 3 6 0 1 X	L/R	630 29
700 mm breit L: 396 mm R: 296 mm		150	700	847	S 2 A 5 3 7 0 1 X	L/R	656 29
800 mm breit L: 496 mm R: 296 mm		150	800	847	S 2 A 5 3 8 0 1 X	L/R	681 29
Optionales Zubehör: LED-Waschplatzbeleuchtung Emotion weitere Steckdosen möglich - siehe Zubehör					P Z 1 1 5 0 6 0		68
  Abb. = links		Spiegelschrank 3 Doppelspiegeltüren 2 Mittelwände 6 Glasfachböden 1 LED-Aufbauleuchte 900 mm 9,0 Watt / Converter 15 Watt 650 Lumen / 3000 - 6300 Kelvin 1 Schalter-Steckdosen-Element 1 Sensor zur Warm-Kaltlichtsteuerung mit 3 Dimmstufen Dieses Produkt enthält eine Lichtquelle der Energieeffizienzklasse: G					
900 mm breit L: 238 mm M: 412 mm R: 238 mm		150	900	847	S 2 A 5 3 9 0 1 X		784 29
1000 mm breit L: 296 mm M: 396 mm R: 296 mm		150	1000	847	S 2 A 5 3 1 0 1 X		821 29
Optionales Zubehör: LED-Waschplatzbeleuchtung Emotion weitere Steckdosen möglich - siehe Zubehör					P Z 1 1 5 0 9 0		86
  Abb. = links Fach links		150	900	847	S 2 A 5 5 9 0 S 5	L/R	858 57
Spiegelschrank 2 Doppelspiegeltüren 1 offenes Fach 1 Mittelwand 4 Glasfachböden 1 LED-Aufbauleuchte 900 mm 9,0 Watt / Converter 15 Watt 650 Lumen / 3000 - 6300 Kelvin 1 Schalter-Steckdosen-Element 1 Sensor zur Warm-Kaltlichtsteuerung mit 3 Dimmstufen Türbreiten: 296 mm / 596 mm Dieses Produkt enthält eine Lichtquelle der Energieeffizienzklasse: G							
Optionales Zubehör: LED-Waschplatzbeleuchtung Emotion weitere Steckdosen möglich - siehe Zubehör					P Z 1 1 5 0 6 0		68

Bitte beachten Sie die Produktdetails zum Zubehör im separaten Register!

DESIGN LINE Magic - Typenliste

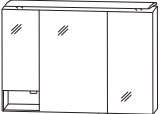
DESIGN LINE Ergänzungsschränke und Zubehör siehe separate Register

Verkaufspreisliste zzgl. Mehrwertsteuer in EURO

Tiefenangabe entspricht der Korpus-tiefe	Tiefe in mm	Breite in mm	Höhe in mm	Artikelnummer	Anschlag	Aufpreis Hochglanz Korpus
 	150	1200	847	S 2 A 5 3 1 2 1 X		929 29
<p>Spiegelschrank 3 Doppelspiegeltüren 2 Mittelwände 6 Glasfachböden 1 LED-Aufbauleuchte 1200 mm breit 12,0 Watt / Converter 30 Watt 850 Lumen / 3000 - 6300 Kelvin 1 Schalter-Steckdosen-Element 1 Sensor zur Warm-Kaltlichtsteuerung mit 3 Dimmstufen Türbreiten: 388 mm / 412 mm / 388 mm Dieses Produkt enthält eine Lichtquelle der Energieeffizienzklasse: G</p> <p>Optionales Zubehör: LED-Waschplatzbeleuchtung Emotion weitere Steckdosen möglich - siehe Zubehör</p>				P Z 1 1 5 0 1 2	103	
  <p>Abb. = links Fach links</p>	150	1200	847	S 2 A 5 5 1 2 S 5	L/R	1026 57
<p>Spiegelschrank 3 Doppelspiegeltüren 1 offenes Fach 2 Mittelwände 6 Glasfachböden 1 LED-Aufbauleuchte 1200 mm 12,0 Watt / Converter 30 Watt 850 Lumen / 3000 - 6300 Kelvin 1 Schalter-Steckdosen-Element 1 Sensor zur Warm-Kaltlichtsteuerung mit 3 Dimmstufen Türbreiten: 296 mm / 546 mm / 346 mm Dieses Produkt enthält eine Lichtquelle der Energieeffizienzklasse: F</p> <p>Optionales Zubehör: LED-Waschplatzbeleuchtung Emotion weitere Steckdosen möglich - siehe Zubehör</p>				P Z 1 1 5 0 9 0	86	
  <p>Bitte Anschlag der mittleren Tür wählen</p>	150	1500	847	S 2 A 5 5 1 5 S 5	L/R	1414 86
<p>Spiegelschrank 3 Doppelspiegeltüren 1 offenes Fach mittig 6 Glasfachböden 2 LED-Aufbauleuchten je 600 mm je 7,0 Watt / 480 Lumen / 3000 - 6300 Kelvin 2 LED-Converter 15 Watt 2 Sensoren zur Warm-Kaltlichtsteuerung mit 3 Dimmstufen 2 Schalter-Steckdosen-Elemente Türbreiten: 596 mm / 296 mm / 596 mm Dieses Produkt enthält eine Lichtquelle der Energieeffizienzklasse: G</p> <p>Optionales Zubehör: LED-Waschplatzbeleuchtung Emotion weitere Steckdosen möglich - siehe Zubehör</p>				P Z 1 1 5 0 6 0	68	

Bitte beachten Sie die Produktdetails zum Zubehör im separaten Register!





DESIGN LINE Magic - Typenliste

DESIGN LINE Ergänzungsschränke und Zubehör siehe separate Register

Verkaufspreisliste zzgl. Mehrwertsteuer in EURO

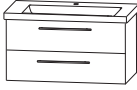
Tiefenangabe entspricht der Korpus-tiefe

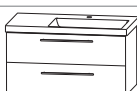
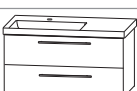
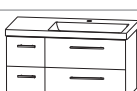
Sets Q!flat:

			Artikelnummer	Anschlag	Aufpreis Hoch- glanz Korpus
 <p>Q!flat 620</p>	<p>Q!flat 620, WTM 5306 1 Waschtischunterschrank, WUA 3360 42</p> <p>inkl. CLOU Ab- und Überlaufsystem</p>	Weiß	SET Q F 6 0 0 1	1117	29
	<p>Optionales Zubehör: Steckdosen-Element</p>		P Z 1 0 9 5	91	
 <p>Q!flat 920</p>	<p>Q!flat 920, WTM 5309 1 Waschtischunterschrank, WUA 3390 42</p> <p>inkl. CLOU Ab- und Überlaufsystem</p>	Weiß	SET Q F 9 0 0 1	1556	29
	<p>Optionales Zubehör: Steckdosen-Element</p>		P Z 1 0 9 5	91	
 <p>Q!flat 920 Ablagefläche links</p>	<p>Q!flat 920, WTM 539L 1 Waschtischunterschrank, WUA 339L 42</p> <p>inkl. CLOU Ab- und Überlaufsystem</p>	Weiß	SET Q F 9 0 2 L	1556	29
	<p>Optionales Zubehör: Steckdosen-Element</p>		P Z 1 0 9 5	91	
 <p>Q!flat 920 Ablagefläche rechts</p>	<p>Q!flat 920, WTM 539R 1 Waschtischunterschrank, WUA 339R 42</p> <p>inkl. CLOU Ab- und Überlaufsystem</p>	Weiß	SET Q F 9 0 2 R	1556	29
	<p>Optionales Zubehör: Steckdosen-Element</p>		P Z 1 0 9 5	91	
 <p>Q!flat 920 Ablagefläche links</p>	<p>Q!flat 920, WTM 539L 1 Waschtischunterschrank, WUA 3360 42 + UTA 3330 42</p> <p>inkl. CLOU Ab- und Überlaufsystem</p>	Weiß	SET Q F 9 0 1 L	1716	57
	<p>Optionales Zubehör: Steckdosen-Element</p>		P Z 1 0 9 5	91	
 <p>Q!flat 920 Ablagefläche rechts</p>	<p>Q!flat 920, WTM 539R 1 Waschtischunterschrank, WUA 3360 42 + UTA 3330 42</p> <p>inkl. CLOU Ab- und Überlaufsystem</p>	Weiß	SET Q F 9 0 1 R	1716	57
	<p>Optionales Zubehör: Steckdosen-Element</p>		P Z 1 0 9 5	91	
 <p>Q!flat 1220</p>	<p>Q!flat 1220, WTM 5312 1 Waschtischunterschrank, WUA 3312 42</p> <p>inkl. CLOU Ab- und Überlaufsystem</p>	Weiß	SET Q F 1 2 0 1	1910	29
	<p>Optionales Zubehör: Steckdosen-Element</p>		P Z 1 0 9 5	91	

Ein passendes Raumparsiphon finden Sie im Register Zubehör!

Aufgrund der schwankenden Lieferzeiten der Keramikhersteller, bitten wir Sie den bestätigten Liefertermin auf der Auftragsbestätigung mit Ihrem Terminwunsch abzugleichen.



DESIGN LINE Magic - Typenliste

DESIGN LINE Ergänzungsschränke und Zubehör siehe separate Register

Verkaufspreisliste zzgl. Mehrwertsteuer in EURO

Tiefenangabe entspricht der Korpusstärke

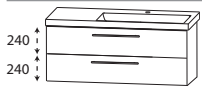
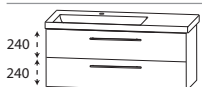
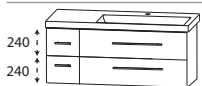
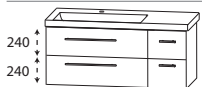
Sets Q!flat:

			Artikelnummer	Anschlag	Aufpreis Hoch- glanz Korpus
 <p>Q!flat 1220 Ablagefläche links</p>	<p>Q!flat 1220, WTM 532L 1 Waschtischunterschrank, WUA 332L 42</p> <p>inkl. CLOU Ab- und Überlaufsystem</p>	Weiß	SET Q F 1 2 2L	1910	29
	<p>Optionales Zubehör: Steckdosen-Element</p>		P Z 1 0 9 5	91	
 <p>Q!flat 1220 Ablagefläche rechts</p>	<p>Q!flat 1220, WTM 532R 1 Waschtischunterschrank, WUA 332R 42</p> <p>inkl. CLOU Ab- und Überlaufsystem</p>	Weiß	SET Q F 1 2 2R	1910	29
	<p>Optionales Zubehör: Steckdosen-Element</p>		P Z 1 0 9 5	91	
 <p>Q!flat 1220 Ablagefläche links</p>	<p>Q!flat 1220, WTM 532L 1 Waschtischunterschrank, WUA 3390 42 + UTA 3330 42</p> <p>inkl. CLOU Ab- und Überlaufsystem</p>	Weiß	SET Q F 1 2 1L	2155	57
	<p>Optionales Zubehör: Steckdosen-Element</p>		P Z 1 0 9 5	91	
 <p>Q!flat 1220 Ablagefläche rechts</p>	<p>Q!flat 1220, WTM 532R 1 Waschtischunterschrank, WUA 3390 42 + UTA 3330 42</p> <p>inkl. CLOU Ab- und Überlaufsystem</p>	Weiß	SET Q F 1 2 1R	2155	57
	<p>Optionales Zubehör: Steckdosen-Element</p>		P Z 1 0 9 5	91	
 <p>Q!flat 1520</p>	<p>Q!flat 1520, WTM 535D 1 Waschtischunterschrank, WUA 336L 42 & UTA 333D 42 & WUA 336R 42</p> <p>inkl. 2 CLOU Ab- und Überlaufsysteme</p>	Weiß	SET Q F 1 5 1D	2787	57
	<p>Optionales Zubehör: Steckdosen-Element</p>		P Z 1 0 9 5	91	

Sets Valencia:

 <p>Valencia 660</p>	<p>Valencia 660, WTM 4906 1 Waschtischunterschrank, WUA 3760 49</p> <p>Waschtisch mit Überlaufloch</p>	Weiß	SET K L 6 0 1	824	29
	<p>Optionales Zubehör: Steckdosen-Element</p>		P Z 1 0 9 5	91	
 <p>Valencia 860</p>	<p>Valencia 860, WTM 4908 1 Waschtischunterschrank, WUA 3780 49</p> <p>Waschtisch mit Überlaufloch</p>	Weiß	SET K L 8 0 1	1097	29
	<p>Optionales Zubehör: Steckdosen-Element</p>		P Z 1 0 9 5	91	

Ein passendes Raumparsiphon finden Sie im Register Zubehör!

Aufgrund der schwankenden Lieferzeiten der Keramikersteller, bitten wir Sie den bestätigten Liefertermin auf der Auftragsbestätigung mit Ihrem Terminwunsch abzugleichen.





DESIGN LINE Magic - Typenliste

DESIGN LINE Ergänzungsschränke und Zubehör siehe separate Register

Verkaufspreisliste zzgl. Mehrwertsteuer in EURO

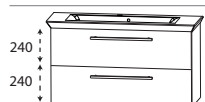
Tiefenangabe entspricht der Korpus-tiefe

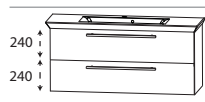
Sets Valencia:

			Artikelnummer	Anschlag	Aufpreis Hoch- glanz Korpus
 <p>Valencia 960</p>	Valencia 960, WTM 4909 1 Waschtischunterschrank, WUA 3790 49 Weiß	Waschtisch mit Überlaufloch Optionales Zubehör: Steckdosen-Element	SET K L 9 0 1 P Z 1 0 9 5	1220 91	29
	 <p>Valencia 1060</p>	Valencia 1060, WTM 4910 1 Waschtischunterschrank, WUA 3710 49 Weiß	Waschtisch mit Überlaufloch Optionales Zubehör: Steckdosen-Element	SET K L 1 0 1 P Z 1 0 9 5	1325 91
 <p>Valencia 1260 Einzelwaschtisch</p>	Valencia 1260, WTM 4912 1 Waschtischunterschrank, WUA 3712 49 Weiß	Waschtisch mit Überlaufloch Optionales Zubehör: Steckdosen-Element	SET K L 1 2 1 P Z 1 0 9 5	1530 91	29
 <p>Valencia 1260 Doppelwaschtisch</p>	Valencia 1260, WTM 492D 1 Waschtischunterschrank, WUA 37D2 49 Weiß	Waschtisch mit Überlaufloch Optionales Zubehör: Steckdosen-Element	SET K L 1 2 D1 P Z 1 0 9 5	1684 91	29
 <p>Valencia 1260 Doppelwaschtisch</p>	Valencia 1260, WTM 492D 1 Waschtischunterschrank, 2x WUA 3760 49 Weiß	Waschtisch mit Überlaufloch Optionales Zubehör: Steckdosen-Element	SET K L 2 D 1 P Z 1 0 9 5	1929 91	29

Sets Squared:

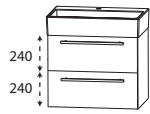
 <p>Squared 620</p>	Squared 620 weiß Waschtischunterschrank, WUA 3360 33 ohne Überlauf inkl. Permanentablauf				
	Set mit 1 Hahnlochbohrung		SET S Q 6 0 0 1	1117	29
	Set ohne Hahnlochbohrung* Optionales Zubehör: Steckdosen-Element CLOU Ab- und Überlaufsystem		SET S Q 6 0 0 3 P Z 1 0 9 5 P Z 1 1 0 9 1	1117 91 83	29

*Die Lieferzeit beträgt 10 Wochen. Waschtisch nicht mit dem optionalen Clou-System kompatibel.

DESIGN LINE Magic - Typenliste

DESIGN LINE Ergänzungsschränke und Zubehör siehe separate Register

Verkaufspreisliste zzgl. Mehrwertsteuer in EURO

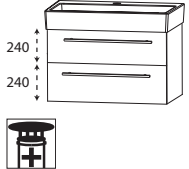
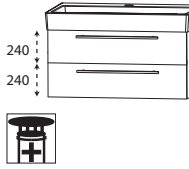
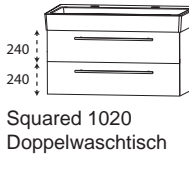
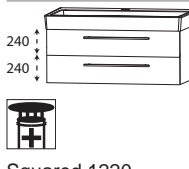
Tiefenangabe entspricht der Korpus-tiefe		Artikelnummer	Anschlag	Aufpreis Hoch- glanz Korpus
Sets Squared:				
 <p>Squared 810</p>	Squared 810 weiß Waschtischunterschrank, WUA 3380 33 ohne Überlauf inkl. Permanentablauf			
	Set mit 1 Hahnlochbohrung	SET S Q 8 0 0 1	1419	29
	Set ohne Hahnlochbohrung*	SET S Q 8 0 0 3	1419	29
	Optionales Zubehör: Steckdosen-Element CLOU Ab- und Überlaufsystem	P Z 1 0 9 5 P Z 1 1 0 9 1	91 83	
 <p>Squared 1020 Einzelwaschtisch</p>	Squared 1020 weiß Waschtischunterschrank, WUA 3310 33 ohne Überlauf inkl. Permanentablauf			
	Set mit 1 Hahnlochbohrung	SET S Q 1 0 0 1	1676	29
	Set ohne Hahnlochbohrung*	SET S Q 1 0 0 3	1676	29
	Optionales Zubehör: Steckdosen-Element CLOU Ab- und Überlaufsystem	P Z 1 0 9 5 P Z 1 1 0 9 1	91 83	
 <p>Squared 1020 Doppelwaschtisch</p>	Squared 1020 Doppelwaschtisch weiß Waschtischunterschrank, WUA 3310 33 ohne Überlauf inkl. Permanentablauf			
	Set mit 2 Hahnlochbohrungen	SET S Q 1 0 D 1	1676	29
	Set ohne Hahnlochbohrungen*	SET S Q 1 0 0 3	1676	29
	Optionales Zubehör: Steckdosen-Element	P Z 1 0 9 5	91	
 <p>Squared 1220 Einzelwaschtisch</p>	Squared 1220 weiß Waschtischunterschrank, WUA 3312 33 ohne Überlauf inkl. Permanentablauf			
	Set mit 1 Hahnlochbohrung	SET S Q 1 2 0 1	1910	29
	Set ohne Hahnlochbohrung*	SET S Q 1 2 0 3	1910	29
	Optionales Zubehör: Steckdosen-Element CLOU Ab- und Überlaufsystem	P Z 1 0 9 5 P Z 1 1 0 9 1	91 83	

*Die Lieferzeit beträgt 10 Wochen. Waschtisch nicht mit dem optionalen Clou-System kompatibel.





DESIGN LINE Magic - Typenliste

DESIGN LINE Ergänzungsschränke und Zubehör siehe separate Register

Verkaufspreisliste zzgl. Mehrwertsteuer in EURO

Tiefenangabe entspricht der Korpus-tiefe

Sets Squared:

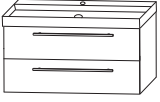

		Artikelnummer	Anschlag	Aufpreis Hoch- glanz Korpus
 <p>Squared 1220 Doppelwaschtisch</p>	Squared 1220 Doppelwaschtisch weiß Waschtischunterschrank, WUA 3312 33 ohne Überlauf inkl. Permanentablauf Set mit 2 Hahnlochbohrungen*	SET SQ 12 D2		1910 29
	Set ohne Hahnlochbohrungen* Optionales Zubehör: Steckdosen-Element	SET SQ 12 03		1910 29
		PZ 1 0 9 5		91
 <p>Squared 1220 Doppelwaschtisch</p>	Squared 1220 Doppelwaschtisch weiß Waschtischunterschrank, 2x WUA 3360 33 ohne Überlauf inkl. Permanentablauf Set mit 2 Hahnlochbohrungen	SET SQ 12 D1		2189 29
	Set ohne Hahnlochbohrungen* Optionales Zubehör: Steckdosen-Element CLOU Ab- und Überlaufsystem (2 Stück bestellen)	SET SQ 12 D3		2189 29
		PZ 1 0 9 5 PZ 1 1 0 9 1		91 83
Sets Till:				
 <p>Till 620</p>	Till 620, WTM 5006 1 Waschtischunterschrank, WUA 3360 33 ohne Überlauf inkl. Permanentablauf Optionales Zubehör: Steckdosen-Element	Weiß	SET T I 6 0 01	1117 29
			PZ 1 0 9 5	91
 <p>Till 810</p>	Till 810, WTM 5008 1 Waschtischunterschrank, WUA 3380 33 ohne Überlauf inkl. Permanentablauf Optionales Zubehör: Steckdosen-Element	Weiß	SET T I 8 0 01	1419 29
			PZ 1 0 9 5	91
 <p>Till 1020 Einzelwaschtisch</p>	Till 1020, WTM 5010 1 Waschtischunterschrank, WUA 3310 33 ohne Überlauf inkl. Permanentablauf Optionales Zubehör: Steckdosen-Element	Weiß	SET T I 1 0 01	1676 29
			PZ 1 0 9 5	91

*Die Lieferzeit beträgt 10 Wochen. Waschtisch nicht mit dem optionalen Clou-System kompatibel.

DESIGN LINE Magic - Typenliste

DESIGN LINE Ergänzungsschränke und Zubehör siehe separate Register

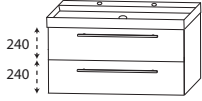
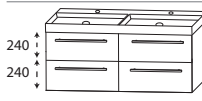
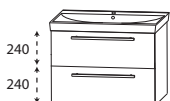
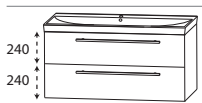
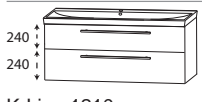
Verkaufspreisliste zzgl. Mehrwertsteuer in EURO

Tiefenangabe entspricht der Korpusiefe		Artikelnummer	Anschlag	Aufpreis Hoch- glanz Korpus
Sets Till:				
 <p>Till 1020 Doppelwaschtisch</p>	Till 1020, WTM 5021 1 Waschtischunterschrank, WUA 3310 33 mit 2 Hahnlochbohrungen ohne Überlauf inkl. Permanentablauf Optionales Zubehör: Steckdosen-Element	Weiß SET T I 1 0 D1 P Z 1 0 9 5	1676 91	29
	 <p>Till 1220 Doppelwaschtisch</p>	Till 1220, WTM 502D 1 Waschtischunterschrank, 2x WUA 3360 33 ohne Überlauf inkl. Permanentablauf Optionales Zubehör: Steckdosen-Element	Weiß SET T I 1 2 D1 P Z 1 0 9 5	2189 91
Sets K-Line:				
 <p>K-Line 710</p>	K-Line 710, WTM 5107 1 Waschtischunterschrank, WUA 3770 79 Waschtisch mit Überlaufloch Optionales Zubehör: Steckdosen-Element	Weiß SET K L 7 0 02 P Z 1 0 9 5	972 91	29
	 <p>K-Line 1010</p>	K-Line 1010, WTM 5110 1 Waschtischunterschrank, WUA 3710 79 Waschtisch mit Überlaufloch Optionales Zubehör: Steckdosen-Element	Weiß SET K L 1 0 02 P Z 1 0 9 5	1314 91
 <p>K-Line 1210 Einzelwaschtisch</p>		K-Line 1210, WTM 5112 1 Waschtischunterschrank, WUA 3712 79 Waschtisch mit Überlaufloch Optionales Zubehör: Steckdosen-Element	Weiß SET K L 1 2 02 P Z 1 0 9 5	1508 91
	 <p>K-Line 1210 Doppelwaschtisch</p>	K-Line 1210, WTM 512D 1 Waschtischunterschrank, WUA 372D 79 Waschtisch mit Überlaufloch Optionales Zubehör: Steckdosen-Element	Weiß SET K L 1 2 D2 P Z 1 0 9 5	1639 91

Ein passendes Raumparsiphon finden Sie im Register Zubehör!

Aufgrund der schwankenden Lieferzeiten der Keramikersteller, bitten wir Sie den bestätigten Liefertermin auf der Auftragsbestätigung mit Ihrem Terminwunsch abzugleichen.

DESIGN LINE Magic - Maßskizzen

Q!flat 620

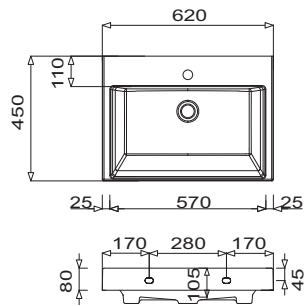

Q!flat 920

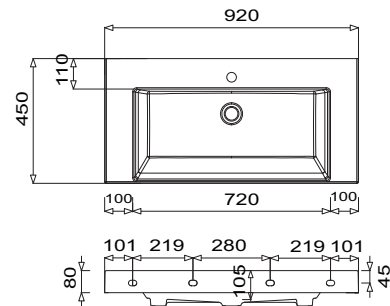

Q!flat 920 - Ablage links

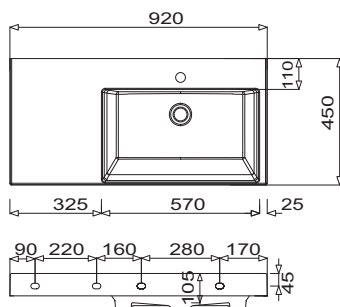

Q!flat 920 - Ablage rechts

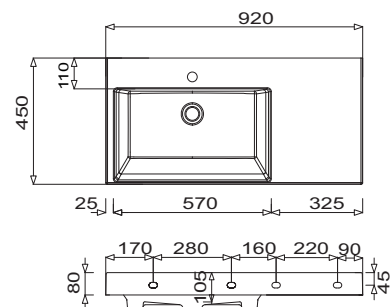

Q!flat 1220

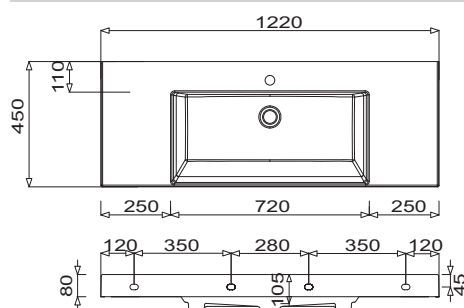

Q!flat 1220 - Ablage links

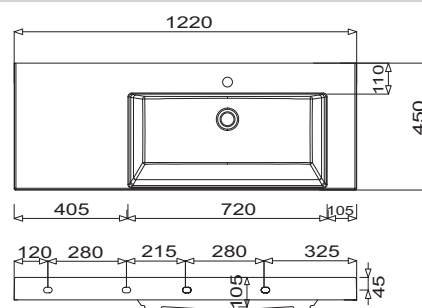

LEGENDE
 B = Waschtischunterschrankbreite
 X = Position Abwasseranschluss

Bei Waschtischanlagen mit Befestigungsschrauben müssen die Maße zum Bohren vor Ort, nach dem Auflegen des Waschtisches auf den Unterschrank, angezeichnet werden. Waschtische ohne Befestigungskonsolen werden mit Silikon an der Wand und auf den Möbelseiten befestigt!
 Toleranzen:
 Die Maßtoleranzen und Ebenheittoleranzen (DIN 18202) unterliegen den üblichen material-spezifischen Toleranzen für Bauwerkstoffe, anlehnd an die DIN 18202.

DESIGN LINE Magic - Maßskizzen

Q!flat 1220 - Ablage rechts

Q!flat 1520

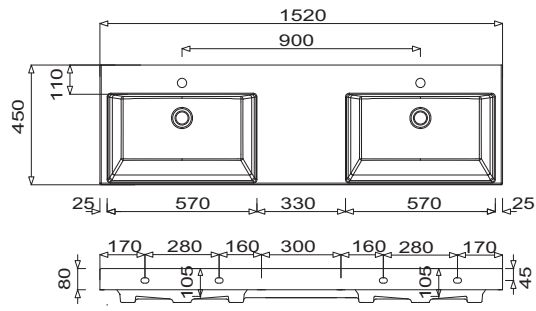
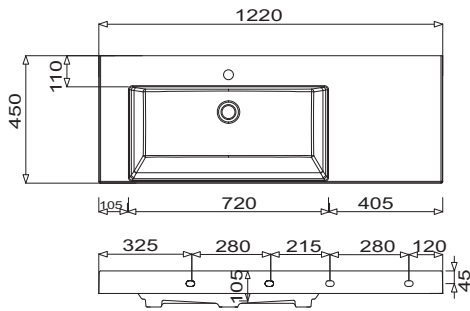

Einzelwaschtisch Q!flat - symmetrisch
Waschtischunterschrank mit Griff und grifflos

Einzelwaschtisch Q!flat - Ablage links
Waschtischunterschrank (2 Auszüge) mit Griff und grifflos

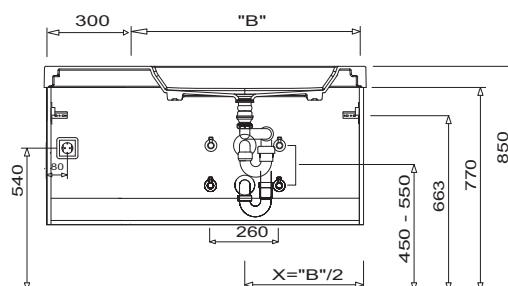
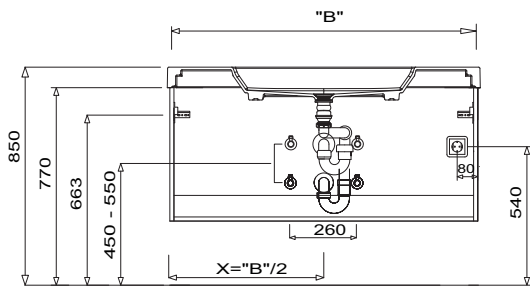

Einzelwaschtisch Q!flat - Ablage rechts
Waschtischunterschrank (2 Auszüge) mit Griff und grifflos

Einzelwaschtisch Q!flat - Ablage links
Waschtischunterschrank (4 Auszüge) mit Griff und grifflos

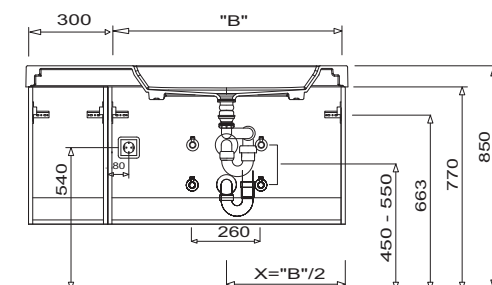
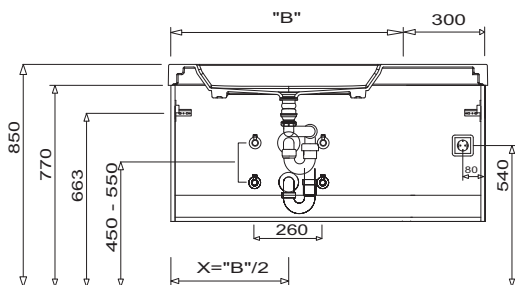

Bei Waschtisanlagen mit Befestigungsschrauben müssen die Maße zum Bohren vor Ort, nach dem Auflegen des Waschtisches auf den Unterschrank, angezeichnet werden. Waschtische ohne Befestigungskonsolen werden mit Silikon an der Wand und auf den Möbelseiten befestigt!
Toleranzen:
Die Maßtoleranzen und Ebenheitstoleranzen (DIN 18202) unterliegen den üblichen material-spezifischen Toleranzen für Bauwerkstoffe, anlehnend an die DIN 18202.

LEGENDE
B = Waschtischunterschrankbreite
X = Position Abwasseranschluss

DESIGN LINE Magic - Maßskizzen

Einzelwaschtisch Q!flat - Ablage rechts
Waschtischunterschrank (4 Auszüge) mit Griff und grifflos

Doppelwaschtisch Q!flat
Waschtischunterschrank mit Griff und grifflos

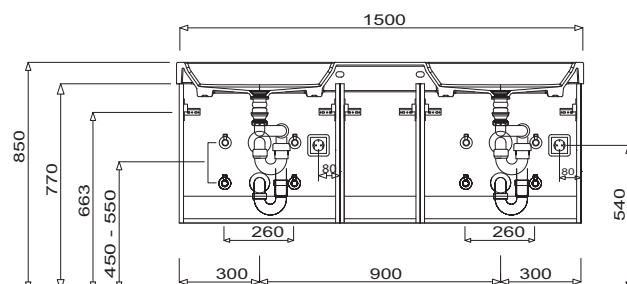
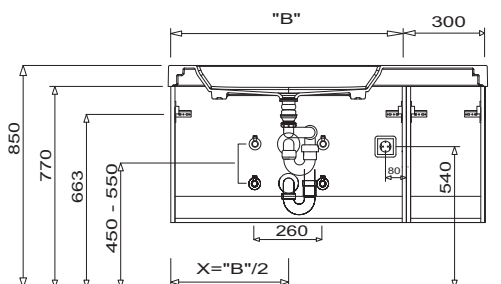

Valencia 660

Valencia 860

Valencia 960

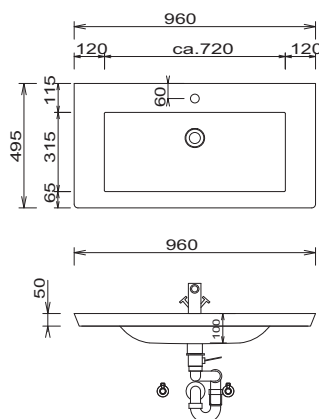
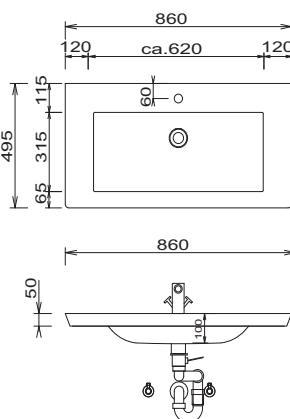
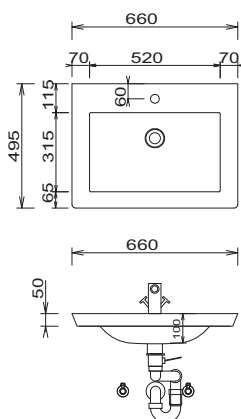

Valencia 1060

Valencia 1260

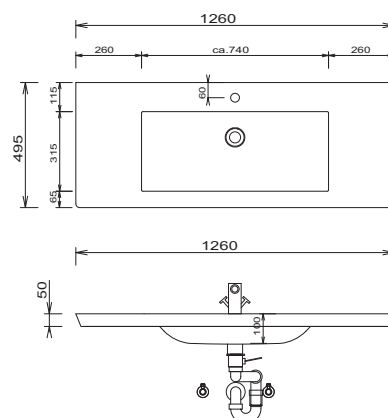
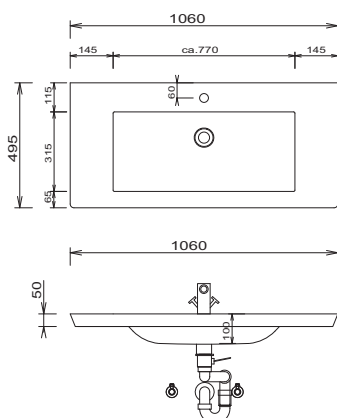

LEGENDE
B = Waschtischunterschrankbreite
X = Position Abwasseranschluss

Bei Waschtischanlagen mit Befestigungsschrauben müssen die Maße zum Bohren vor Ort, nach dem Auflegen des Waschtisches auf den Unterschrank, angezeichnet werden. Waschtische ohne Befestigungskonsolen werden mit Silikon an der Wand und auf den Möbelseiten befestigt!

Toleranzen:

Die Maßtoleranzen und Ebenheittoleranzen (DIN 18202) unterliegen den üblichen material-spezifischen Toleranzen für Bauwerkstoffe, anlehnd an die DIN 18202.

DESIGN LINE Magic - Maßskizzen

Valencia 1260 Doppelwaschtisch

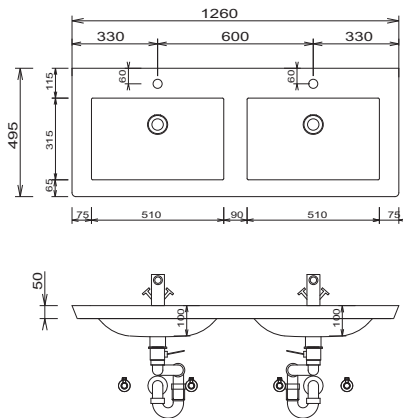

Einzelwaschtisch Valencia
Waschtischunterschrank mit Griff

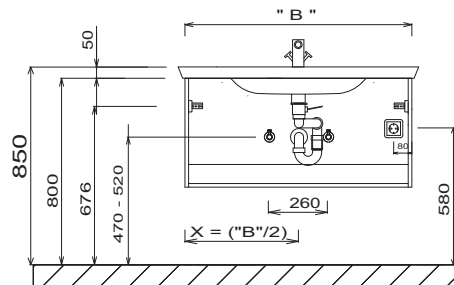

Einzelwaschtisch Valencia
Waschtischunterschrank grifflos

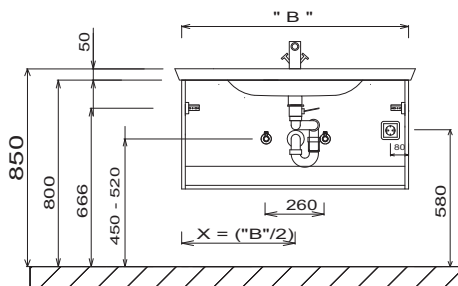

Doppelwaschtisch Valencia
Waschtischunterschrank mit Griff

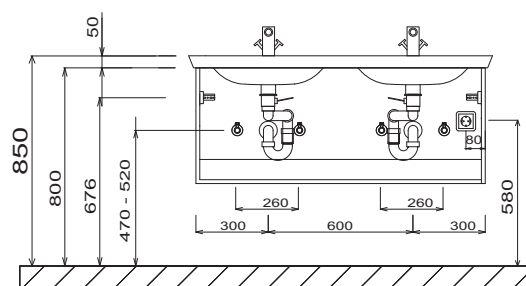

Doppelwaschtisch Valencia
Waschtischunterschrank grifflos

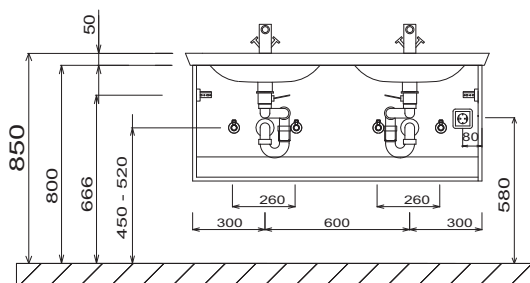

Doppelwaschtisch Valencia
Waschtischunterschrank mit Griff

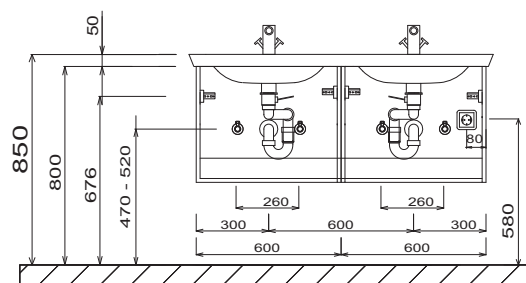

Bei Waschtisanlagen mit Befestigungsschrauben müssen die Maße zum Bohren vor Ort, nach dem Auflegen des Waschtisches auf den Unterschrank, angezeichnet werden.
Waschtische ohne Befestigungskonsolen werden mit Silikon an der Wand und auf den Möbelseiten befestigt!

Toleranzen:

Die Maßtoleranzen und Ebenheitstoleranzen (DIN 18202) unterliegen den üblichen material-spezifischen Toleranzen für Bauwerkstoffe, anlehnend an die DIN 18202.

LEGENDE

B = Waschtischunterschrankbreite
X = Position Abwasseranschluss

DESIGN LINE Magic - Maßskizzen

Doppelwaschtisch Valencia
Waschtischunterschrank grifflos

K-Line 710

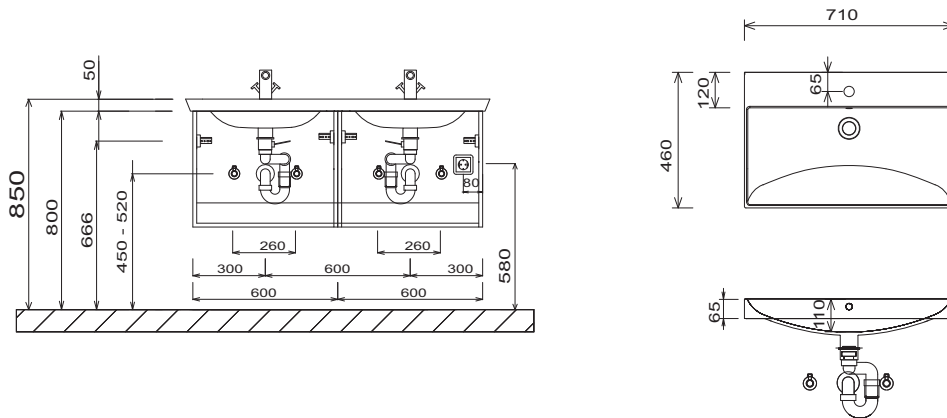

K-Line 1010

K-Line 1210

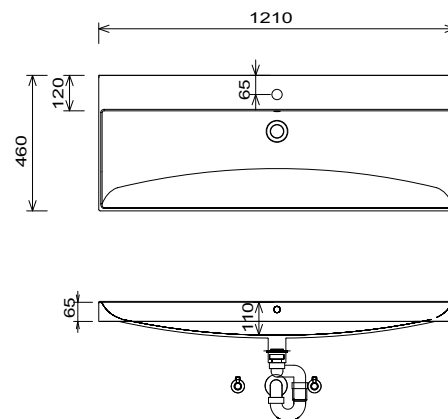
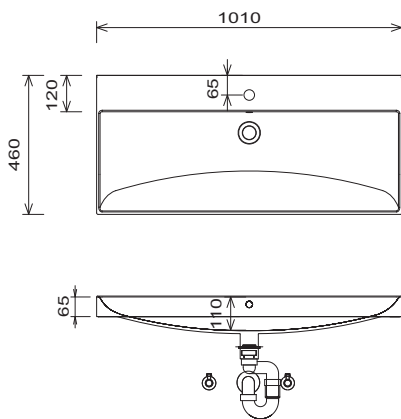

K-Line 1210 Doppelwaschtisch

Einzelwaschtisch K-Line
Waschtischunterschrank mit Griff

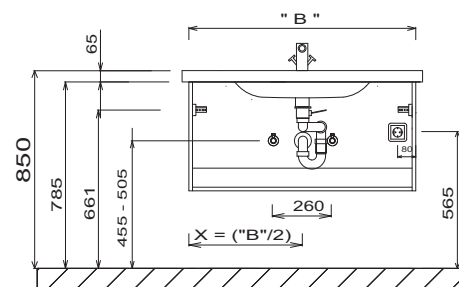
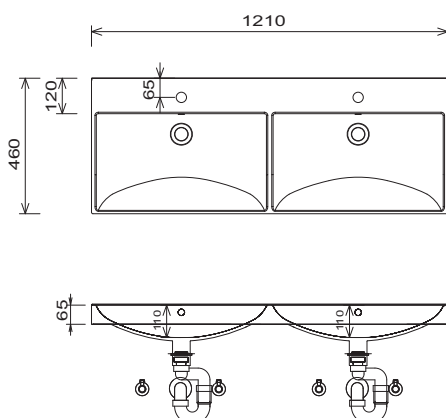

LEGENDE

B = Waschtischunterschrankbreite
X = Position Abwasseranschluss

Bei Waschtisanlagen mit Befestigungsschrauben müssen die Maße zum Bohren vor Ort, nach dem Auflegen des Waschtisches auf den Unterschrank, angezeichnet werden. Waschtische ohne Befestigungskonsolen werden mit Silikon an der Wand und auf den Möbelseiten befestigt!

Toleranzen:

Die Maßtoleranzen und Ebenheitstoleranzen (DIN 18202) unterliegen den üblichen material-spezifischen Toleranzen für Bauwerkstoffe, anlehnd an die DIN 18202.

DESIGN LINE Magic - Maßskizzen

Einzelwaschtisch K-Line
Waschtischunterschrank grifflos

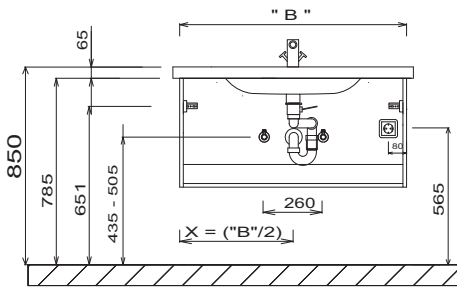

Doppelwaschtisch K-Line
Waschtischunterschrank mit Griff

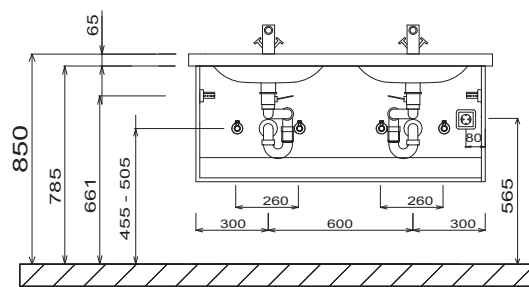

Doppelwaschtisch K-Line
Waschtischunterschrank grifflos

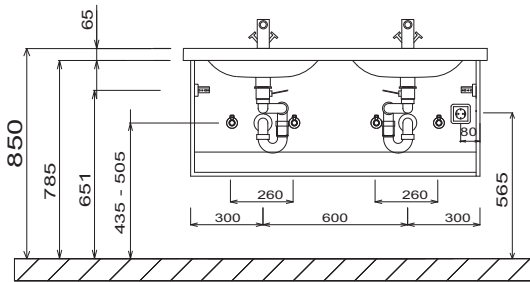

Squared 620

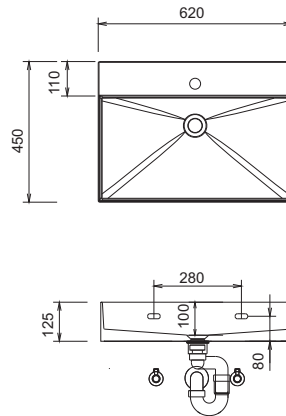

Squared 810

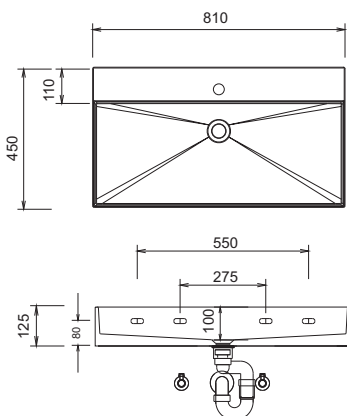

Squared 1020

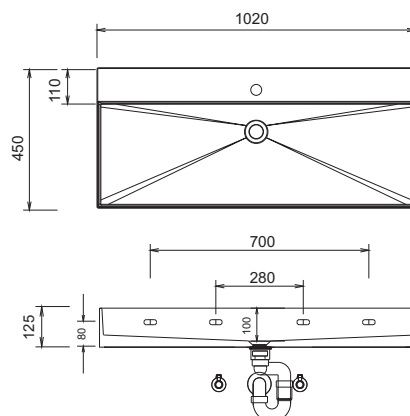

Bei Waschtisanlagen mit Befestigungsschrauben müssen die Maße zum Bohren vor Ort, nach dem Auflegen des Waschtisches auf den Unterschrank, angezeichnet werden. Waschtische ohne Befestigungskonsolen werden mit Silikon an der Wand und auf den Möbelseiten befestigt!

Toleranzen:

Die Maßtoleranzen und Ebenheitstoleranzen (DIN 18202) unterliegen den üblichen material-spezifischen Toleranzen für Bauwerkstoffe, anlehndend an die DIN 18202.

LEGENDE

B = Waschtischunterschrankbreite
X = Position Abwasseranschluss

DESIGN LINE Magic - Maßskizzen

Squared 1020 Doppelwaschtisch

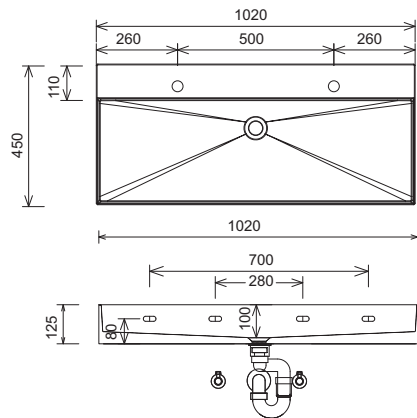

Squared 1220

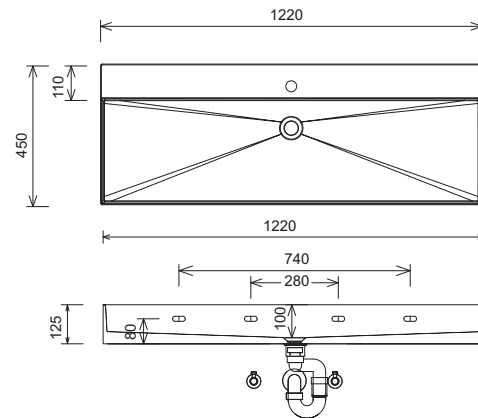

Squared 1220 Doppelwaschtisch

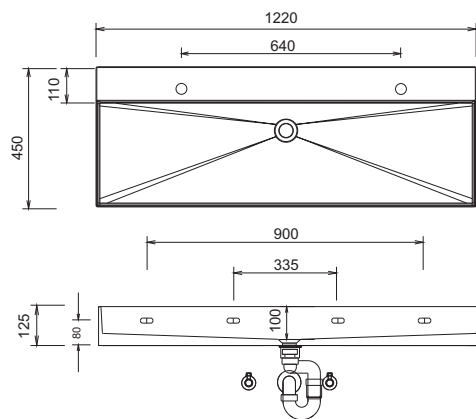

Squared 1220 Doppelwaschtisch

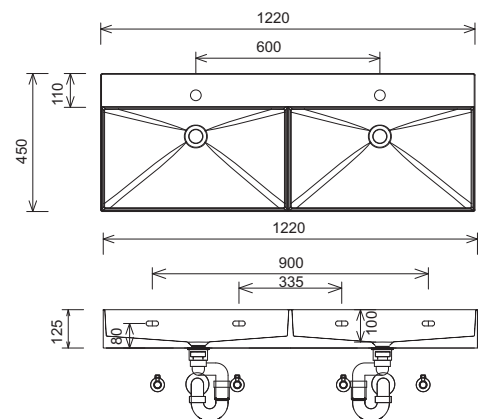

Einzelwaschtisch Squared
Waschtischunterschrank mit Griff und grifflos

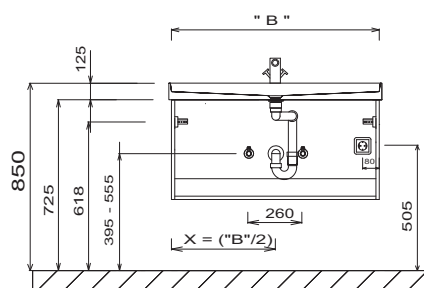

Doppelwaschtisch Squared
Waschtischunterschrank mit Griff und grifflos

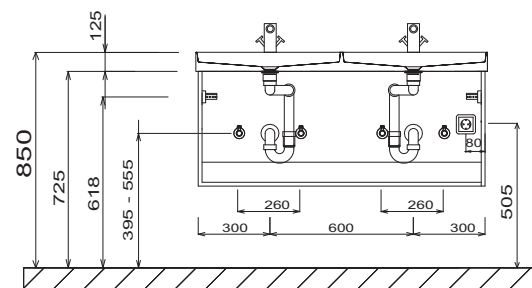

LEGENDE

B = Waschtischunterschrankbreite
X = Position Abwasseranschluss

Bei Waschtisanlagen mit Befestigungsschrauben müssen die Maße zum Bohren vor Ort, nach dem Auflegen des Waschtisches auf den Unterschrank, angezeichnet werden. Waschtische ohne Befestigungskonsolen werden mit Silikon an der Wand und auf den Möbelseiten befestigt!

Toleranzen:

Die Maßtoleranzen und Ebenheitstoleranzen (DIN 18202) unterliegen den üblichen material-spezifischen Toleranzen für Bauwerkstoffe, anlehnend an die DIN 18202.

DESIGN LINE Magic - Maßskizzen

Doppelwaschtisch Squared
Waschtischunterschrank mit Griff und grifflos

Till 620

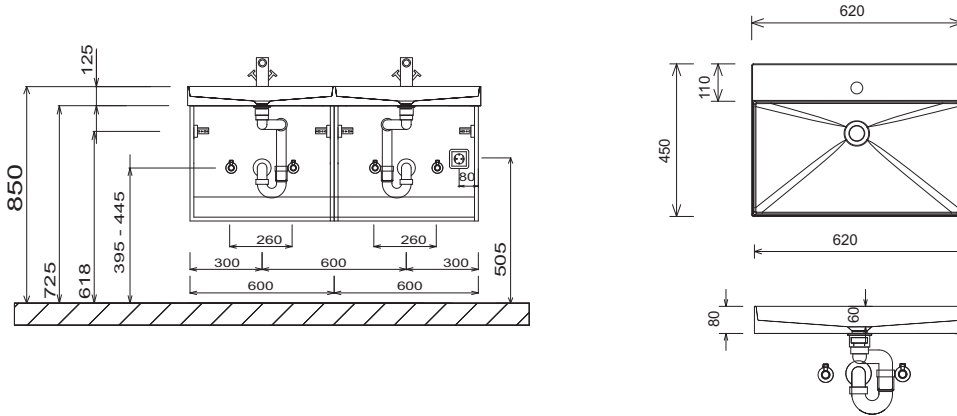

Till 810

Till 1020

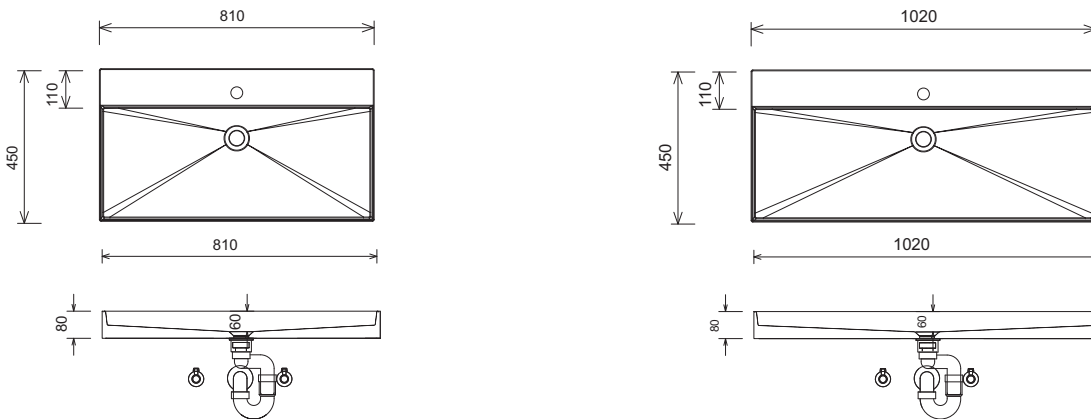

Till 1020 Doppelwaschtisch

Till 1220 Doppelwaschtisch

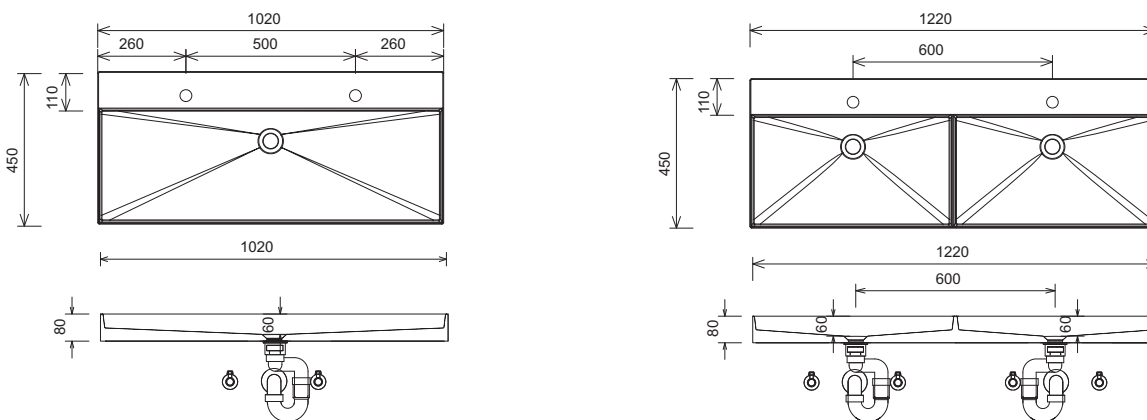

Bei Waschtisanlagen mit Befestigungsschrauben müssen die Maße zum Bohren vor Ort, nach dem Auflegen des Waschtisches auf den Unterschrank, angezeichnet werden.
Waschtische ohne Befestigungskonsolen werden mit Silikon an der Wand und auf den Möbelseiten befestigt!

Toleranzen:

Die Maßtoleranzen und Ebenheitstoleranzen (DIN 18202) unterliegen den üblichen material-spezifischen Toleranzen für Bauwerkstoffe, anlehndend an die DIN 18202.

LEGENDE

B = Waschtischunterschrankbreite
X = Position Abwasseranschluss

DESIGN LINE Magic - Maßskizzen

Einzelwaschtisch Till
Waschtischunterschrank mit Griff und grifflos

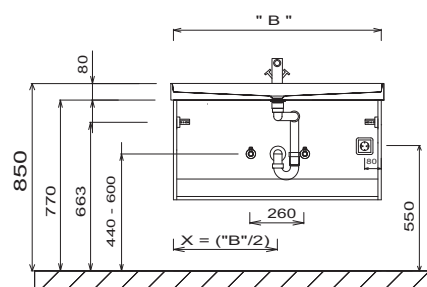

Doppelwaschtisch Till
Waschtischunterschrank mit Griff und grifflos

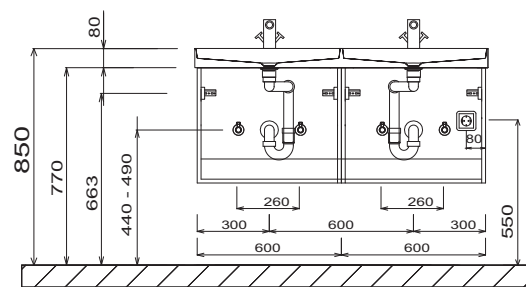

Elektroanschlüsse für Spiegelemente

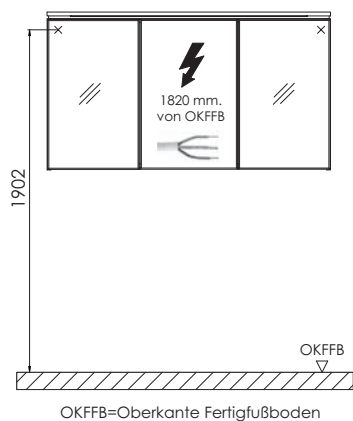

LEGENDE
B = Waschtischunterschrankbreite
X = Position Abwasseranschluss

Bei Waschtisanlagen mit Befestigungsschrauben müssen die Maße zum Bohren vor Ort, nach dem Auflegen des Waschtisches auf den Unterschrank, angezeichnet werden. Waschtische ohne Befestigungskonsolen werden mit Silikon an der Wand und auf den Möbelseiten befestigt!
Toleranzen:
Die Maßtoleranzen und Ebenheitstoleranzen (DIN 18202) unterliegen den üblichen material-spezifischen Toleranzen für Bauwerkstoffe, anlehnend an die DIN 18202.

DESIGN LINE Magic grifflos - Typenliste

DESIGN LINE Ergänzungsschränke und Zubehör siehe separate Register

Verkaufspreisliste zzgl. Mehrwertsteuer in EURO

Tiefenangabe entspricht der Korpus-tiefe

Sets Q!flat:

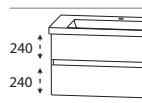
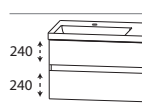
			Artikelnummer	Anschlag	Aufpreis Hoch- glanz Korpus
 <p>Q!flat 620</p>	<p>Q!flat 620, WTM 5306 1 Waschtischunterschrank, WUA 3960 42</p> <p>inkl. CLOU Ab- und Überlaufsystem</p> <p>Optionales Zubehör: Steckdosen-Element</p>	Weiß	SET Q F 6 0 G1		1117 29
			P Z 1 0 9 5	91	
 <p>Q!flat 920</p>	<p>Q!flat 920, WTM 5309 1 Waschtischunterschrank, WUA 3990 42</p> <p>inkl. CLOU Ab- und Überlaufsystem</p> <p>Optionales Zubehör: Steckdosen-Element</p>	Weiß	SET Q F 9 0 G1		1556 29
			P Z 1 0 9 5	91	
 <p>Q!flat 920 Ablagefläche links</p>	<p>Q!flat 920, WTM 539L 1 Waschtischunterschrank, WUA 399L 42</p> <p>inkl. CLOU Ab- und Überlaufsystem</p> <p>Optionales Zubehör: Steckdosen-Element</p>	Weiß	SET Q F 9 G L2		1556 29
			P Z 1 0 9 5	91	
 <p>Q!flat 920 Ablagefläche rechts</p>	<p>Q!flat 920, WTM 539R 1 Waschtischunterschrank, WUA 399R 42</p> <p>inkl. CLOU Ab- und Überlaufsystem</p> <p>Optionales Zubehör: Steckdosen-Element</p>	Weiß	SET Q F 9 G R2		1556 29
			P Z 1 0 9 5	91	
 <p>Q!flat 920 Ablagefläche links</p>	<p>Q!flat 920, WTM 539L 1 Waschtischunterschrank, WUA 3960 42 + UTA 3930 42</p> <p>inkl. CLOU Ab- und Überlaufsystem</p> <p>Optionales Zubehör: Steckdosen-Element</p>	Weiß	SET Q F 9 0 GL		1716 57
			P Z 1 0 9 5	91	
 <p>Q!flat 920 Ablagefläche rechts</p>	<p>Q!flat 920, WTM 539R 1 Waschtischunterschrank, WUA 3960 42 + UTA 3930 42</p> <p>inkl. CLOU Ab- und Überlaufsystem</p> <p>Optionales Zubehör: Steckdosen-Element</p>	Weiß	SET Q F 9 0 GR		1716 57
			P Z 1 0 9 5	91	
 <p>Q!flat 1220</p>	<p>Q!flat 1220, WTM 5312 1 Waschtischunterschrank, WUA 3912 42</p> <p>inkl. CLOU Ab- und Überlaufsystem</p> <p>Optionales Zubehör: Steckdosen-Element</p>	Weiß	SET Q F 1 2 G1		1910 29
			P Z 1 0 9 5	91	

Ein passendes Raumspar-siphon finden Sie im Register Zubehör!

Aufgrund der schwankenden Lieferzeiten der Keramikhersteller, bitten wir Sie den bestätigten Liefertermin auf der Auftragsbestätigung mit Ihrem Terminwunsch abzugleichen.

DESIGN LINE Magic grifflos - Typenliste

DESIGN LINE Ergänzungsschränke und Zubehör siehe separate Register

Verkaufspreisliste zzgl. Mehrwertsteuer in EURO

Tiefenangabe entspricht der Korpusstiefe

Sets Q!flat:

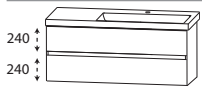
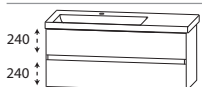
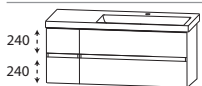
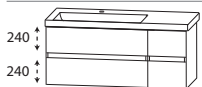
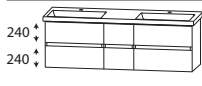
			Artikelnummer	Anschlag	Aufpreis Hoch- glanz Korpus
 <p>Q!flat 1220 Ablagefläche links</p>	<p>Q!flat 1220, WTM 532L 1 Waschtischunterschrank, WUA 392L 42</p> <p>inkl. CLOU Ab- und Überlaufsystem</p>	Weiß	SET Q F 2 G L 2	1910	29
	<p>Optionales Zubehör: Steckdosen-Element</p>		P Z 1 0 9 5	91	
 <p>Q!flat 1220 Ablagefläche rechts</p>	<p>Q!flat 1220, WTM 532R 1 Waschtischunterschrank, WUA 392R 42</p> <p>inkl. CLOU Ab- und Überlaufsystem</p>	Weiß	SET Q F 2 G R 2	1910	29
	<p>Optionales Zubehör: Steckdosen-Element</p>		P Z 1 0 9 5	91	
 <p>Q!flat 1220 Ablagefläche links</p>	<p>Q!flat 1220, WTM 532L 1 Waschtischunterschrank, WUA 3990 42 + UTA 3930 42</p> <p>inkl. CLOU Ab- und Überlaufsystem</p>	Weiß	SET Q F 1 2 GL	2155	57
	<p>Optionales Zubehör: Steckdosen-Element</p>		P Z 1 0 9 5	91	
 <p>Q!flat 1220 Ablagefläche rechts</p>	<p>Q!flat 1220, WTM 532R 1 Waschtischunterschrank, WUA 3990 42 + UTA 3930 42</p> <p>inkl. CLOU Ab- und Überlaufsystem</p>	Weiß	SET Q F 1 2 GR	2155	57
	<p>Optionales Zubehör: Steckdosen-Element</p>		P Z 1 0 9 5	91	
 <p>Q!flat 1520</p>	<p>Q!flat 1520, WTM 535D 1 Waschtischunterschrank, WUA 396L 42 & UTA 393D 42 & WUA 396R 42</p> <p>inkl. 2 CLOU Ab- und Überlaufsysteme</p>	Weiß	SET Q F 1 5 GD	2787	57
	<p>Optionales Zubehör: Steckdosen-Element</p>		P Z 1 0 9 5	91	

Sets Valencia:

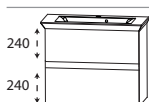
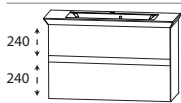
 <p>Valencia 660</p>	<p>Valencia 660, WTM 4906 1 Waschtischunterschrank, WUA 3960 49</p> <p>Waschtisch mit Überlaufloch</p>	Weiß	SET K L 6 0 0 1	824	29
	<p>Optionales Zubehör: Steckdosen-Element</p>		P Z 1 0 9 5	91	
 <p>Valencia 860</p>	<p>Valencia 860, WTM 4908 1 Waschtischunterschrank, WUA 3980 49</p> <p>Waschtisch mit Überlaufloch</p>	Weiß	SET K L 8 0 G 1	1097	29
	<p>Optionales Zubehör: Steckdosen-Element</p>		P Z 1 0 9 5	91	

Ein passendes Raumparsiphon finden Sie im Register Zubehör!

Aufgrund der schwankenden Lieferzeiten der Keramikhersteller, bitten wir Sie den bestätigten Liefertermin auf der Auftragsbestätigung mit Ihrem Terminwunsch abzugleichen.



DESIGN LINE Magic grifflos - Typenliste

DESIGN LINE Ergänzungsschränke und Zubehör siehe separate Register

Verkaufspreisliste zzgl. Mehrwertsteuer in EURO

Tiefenangabe entspricht der Korpus-tiefe

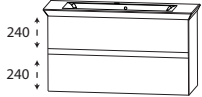
Sets Valencia:

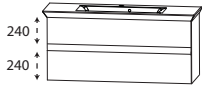
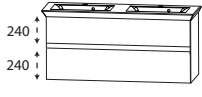
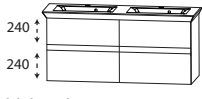
			Artikelnummer	Anschlag	Aufpreis Hoch- glanz Korpus
 <p>Valencia 960</p>	Valencia 960, WTM 4909 1 Waschtischunterschrank, WUA 3990 49 Weiß	SET K L 9 0 G1		1220	29
	Waschtisch mit Überlaufloch Optionales Zubehör: Steckdosen-Element	P Z 1 0 9 5		91	
 <p>Valencia 1060</p>	Valencia 1060, WTM 4910 1 Waschtischunterschrank, WUA 3910 49 Weiß	SET K L 1 0 G1		1325	29
	Waschtisch mit Überlaufloch Optionales Zubehör: Steckdosen-Element	P Z 1 0 9 5		91	
 <p>Valencia 1260 Einzelwaschtisch</p>	Valencia 1260, WTM 4912 1 Waschtischunterschrank, WUA 3912 49 Weiß	SET K L 1 2 G1		1530	29
	Waschtisch mit Überlaufloch Optionales Zubehör: Steckdosen-Element	P Z 1 0 9 5		91	
 <p>Valencia 1260 Doppelwaschtisch</p>	Valencia 1260, WTM 492D 1 Waschtischunterschrank, WUA 39D2 49 Weiß	SET K L 2 D G1		1684	29
	Waschtisch mit Überlaufloch Optionales Zubehör: Steckdosen-Element	P Z 1 0 9 5		91	
 <p>Valencia 1260 Doppelwaschtisch</p>	Valencia 1260, WTM 492D 1 Waschtischunterschrank, 2x WUA 3960 49 Weiß	SET K L 2 D 4G		1929	29
	Waschtisch mit Überlaufloch Optionales Zubehör: Steckdosen-Element	P Z 1 0 9 5		91	

Sets Squared:

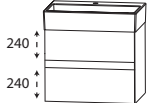





 <p>Squared 620</p>	Squared 620 weiß Waschtischunterschrank, WUA 3960 33 ohne Überlauf inkl. Permanentablauf				
	Set mit 1 Hahnlochbohrung	SET S Q 6 0 G1		1117	29
	Set ohne Hahnlochbohrung*	SET S Q 6 0 G3		1117	29
	Optionales Zubehör: Steckdosen-Element CLOU Ab- und Überlaufsystem	P Z 1 0 9 5 P Z 1 1 0 9 1		91 83	

*Die Lieferzeit beträgt 10 Wochen. Waschtisch nicht mit dem optionalen Clou-System kompatibel.

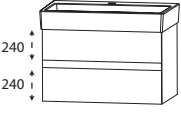
DESIGN LINE Magic grifflos - Typenliste

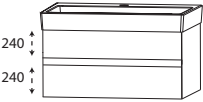
DESIGN LINE Ergänzungsschränke und Zubehör siehe separate Register

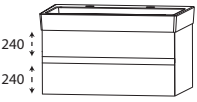
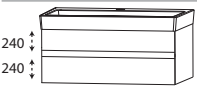
Verkaufspreisliste zzgl. Mehrwertsteuer in EURO

Tiefenangabe entspricht der Korpusstärke		Artikelnummer	Anschlag	Aufpreis Hoch- glanz Korpus
Sets Squared:				
  Squared 810 Laguna Badwelten	Squared 810 weiß Waschtischunterschrank, WUA 3980 33 ohne Überlauf inkl. Permanentablauf			
	Set mit 1 Hahnlochbohrung	SET S Q 8 0 G1	1419	29
	Set ohne Hahnlochbohrung* Optionales Zubehör: Steckdosen-Element CLOU Ab- und Überlaufsystem	SET S Q 8 0 G3 P Z 1 0 9 5 P Z 1 1 0 9 1	1419	29
  Squared 1020 Einzelwaschtisch Laguna Badwelten	Squared 1020 weiß Waschtischunterschrank, WUA 3910 33 ohne Überlauf inkl. Permanentablauf			
	Set mit 1 Hahnlochbohrung	SET S Q 1 0 G1	1676	29
	Set ohne Hahnlochbohrung* Optionales Zubehör: Steckdosen-Element CLOU Ab- und Überlaufsystem	SET S Q 1 0 G3 P Z 1 0 9 5 P Z 1 1 0 9 1	1676	29
 Squared 1020 Doppelwaschtisch Laguna Badwelten	Squared 1020 Doppelwaschtisch weiß Waschtischunterschrank, WUA 3910 33 ohne Überlauf inkl. Permanentablauf			
	Set mit 2 Hahnlochbohrungen	SET S Q 1 D G1	1676	29
	Set ohne Hahnlochbohrungen* Optionales Zubehör: Steckdosen-Element	SET S Q 1 0 G3 P Z 1 0 9 5	1676	29
  Squared 1220 Einzelwaschtisch Laguna Badwelten	Squared 1220 weiß Waschtischunterschrank, WUA 3912 33 ohne Überlauf inkl. Permanentablauf			
	Set mit 1 Hahnlochbohrung	SET S Q 1 2 G1	1910	29
	Set ohne Hahnlochbohrung* Optionales Zubehör: Steckdosen-Element CLOU Ab- und Überlaufsystem	SET S Q 1 2 G3 P Z 1 0 9 5 P Z 1 1 0 9 1	1910	29

*Die Lieferzeit beträgt 10 Wochen. Waschtisch nicht mit dem optionalen Clou-System kompatibel.

DESIGN LINE Magic grifflos - Typenliste

DESIGN LINE Ergänzungsschränke und Zubehör siehe separate Register

Verkaufspreisliste zzgl. Mehrwertsteuer in EURO

Tiefenangabe entspricht der Korpus-tiefe

Sets Squared:

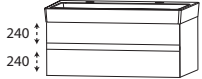
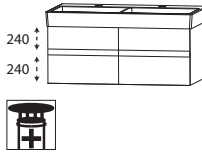
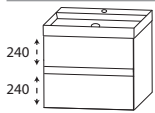
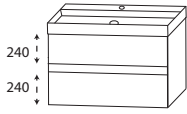
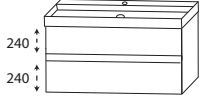
		Artikelnummer	Anschlag	Aufpreis Hoch- glanz Korpus	
 <p>Squared 1220 Doppelwaschtisch Laguna Badwelten</p>	Squared 1220 Doppelwaschtisch weiß Waschtischunterschrank, WUA 3912 33 ohne Überlauf inkl. Permanentablauf				
	Set mit 2 Hahnlochbohrungen*	SET S Q 2 D G 2	1910	29	
	Set ohne Hahnlochbohrungen* Optionales Zubehör: Steckdosen-Element	SET S Q 1 2 G 3 P Z 1 0 9 5	1910 91	29 91	
 <p>Squared 1220 Doppelwaschtisch Laguna Badwelten</p>	Squared 1220 Doppelwaschtisch weiß Waschtischunterschrank, 2x WUA 3960 33 ohne Überlauf inkl. Permanentablauf				
	Set mit 2 Hahnlochbohrungen	SET S Q 2 D G 1	2189	29	
	Set ohne Hahnlochbohrungen* Optionales Zubehör: Steckdosen-Element CLOU Ab- und Überlaufsystem (2 Stück bestellen)	SET S Q 2 D G 3 P Z 1 0 9 5 P Z 1 1 0 9 1	2189 91 83	29 91 83	
Sets Till:					
 <p>Till 620 Laguna Badwelten</p>	Till 620, WTM 5006 1 Waschtischunterschrank, WUA 3960 33 ohne Überlauf inkl. Permanentablauf	Weiß	SET T I 6 0 G 1	1117	29
	Optionales Zubehör: Steckdosen-Element	P Z 1 0 9 5	91		
 <p>Till 810 Laguna Badwelten</p>	Till 810, WTM 5008 1 Waschtischunterschrank, WUA 3980 33 ohne Überlauf inkl. Permanentablauf	Weiß	SET T I 8 0 G 1	1419	29
	Optionales Zubehör: Steckdosen-Element	P Z 1 0 9 5	91		
 <p>Till 1020 Einzelwaschtisch Laguna Badwelten</p>	Till 1020, WTM 5010 1 Waschtischunterschrank, WUA 3910 33 ohne Überlauf inkl. Permanentablauf	Weiß	SET T I 1 0 G 1	1676	29
	Optionales Zubehör: Steckdosen-Element	P Z 1 0 9 5	91		

*Die Lieferzeit beträgt 10 Wochen. Waschtisch nicht mit dem optionalen Clou-System kompatibel.

DESIGN LINE Magic grifflos - Typenliste

DESIGN LINE Ergänzungsschränke und Zubehör siehe separate Register

Verkaufspreisliste zzgl. Mehrwertsteuer in EURO

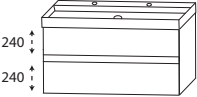
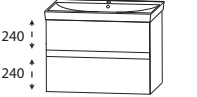
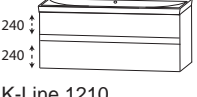
Tiefenangabe entspricht der Korpusiefe		Artikelnummer	Anschlag	Aufpreis Hoch- glanz Korpus
Sets Till:				
 <p>Till 1020 Doppelwaschtisch Laguna Badwelten</p>	<p>Till 1020, WTM 5021 1 Waschtischunterschrank, WUA 3910 33</p> <p>mit 2 Hahnlochbohrungen ohne Überlauf inkl. Permanentablauf</p> <p>Optionales Zubehör: Steckdosen-Element</p>	<p>Wei</p> <p>SET T I 1 D G1</p> <p>P Z 1 0 9 5</p>	<p>1676</p> <p>91</p>	<p>29</p>
	<p>Till 1220, WTM 502D 1 Waschtischunterschrank, 2x WUA 3960 33</p> <p>ohne Überlauf inkl. Permanentablauf</p> <p>Optionales Zubehör: Steckdosen-Element</p>	<p>Wei</p> <p>SET T I 2 D G1</p> <p>P Z 1 0 9 5</p>	<p>2189</p> <p>91</p>	<p>29</p>
Sets K-Line:				
 <p>K-Line 710 Laguna Badwelten</p>	<p>K-Line 710, WTM 5107 1 Waschtischunterschrank, WUA 3970 79</p> <p>Waschtisch mit Überlaufloch</p> <p>Optionales Zubehör: Steckdosen-Element</p>	<p>Wei</p> <p>SET K L 7 0 G2</p> <p>P Z 1 0 9 5</p>	<p>972</p> <p>91</p>	<p>29</p>
	<p>K-Line 1010, WTM 5110 1 Waschtischunterschrank, WUA 3910 79</p> <p>Waschtisch mit Überlaufloch</p> <p>Optionales Zubehör: Steckdosen-Element</p>	<p>Wei</p> <p>SET K L 1 0 G2</p> <p>P Z 1 0 9 5</p>	<p>1314</p> <p>91</p>	<p>29</p>
 <p>K-Line 1210 Einzelwaschtisch Laguna Badwelten</p>	<p>K-Line 1210, WTM 5112 1 Waschtischunterschrank, WUA 3912 79</p> <p>Waschtisch mit Überlaufloch</p> <p>Optionales Zubehör: Steckdosen-Element</p>	<p>Wei</p> <p>SET K L 1 2 G2</p> <p>P Z 1 0 9 5</p>	<p>1508</p> <p>91</p>	<p>29</p>
	<p>K-Line 1210, WTM 512D 1 Waschtischunterschrank, WUA 392D 79</p> <p>Waschtisch mit Überlaufloch</p> <p>Optionales Zubehör: Steckdosen-Element</p>	<p>Wei</p> <p>SET K L 2 D G2</p> <p>P Z 1 0 9 5</p>	<p>1639</p> <p>91</p>	<p>29</p>

Die Maßskizzen finden Sie im vorherigen Magic Register!

Programm 521 - Waschtischunterschranke für Marken-Waschtische

Programm 541 - grifflose Waschtischunterschranke für Marken-Waschtische

Frontdekore

F Foliierte Front

M Melaminharzbeschichtete Front mit ABS-Kante



Nr. 679 Betonoptik

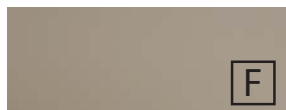

Nr. 764 Steingrau matt



Nr. 777 Cosmos Grey matt



Nr. 793 Edelweiß matt



Nr. 891 Quarzgrau matt



Nr. 893 Titangrau matt



Nr. 686 Anthrazit hgl.



Nr. 722 Polarweiß hgl.



Nr. 755 Hacienda Schwarz



Nr. 769 Hacienda Grau
Auslauf 12/2023



Nr. 639 Eiche Schwarz



Nr. 670 Halifax Eiche



Nr. 680 Charleston Eiche



Nr. 750 Cardiff Eiche



Nr. 751 Cuneo Eiche Braun



Nr. 771 Cuneo Eiche Natural



Nr. 776 Charleston Eiche
Dunkel



Nr. 785 Eiche Natur
Nachbildung



Nr. 794 Eiche Sand

Korpuseitendekore

* Hochglanz Korpus gegen Aufpreis



Nr. 179
Betonoptik



Nr. 164
Steingrau matt



Nr. 177
Cosmos Grey
matt

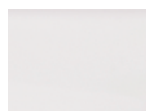

Nr. 111
Weiß matt



Nr. 191
Quarzgrau
matt



Nr. 193
Titangrau matt



*Nr. 121
Anthrazit hgl.

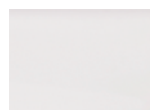

*Nr. 161
Weiß hgl.



Nr. 155
Hacienda
Schwarz



Nr. 169
Hacienda Grau
Auslauf 12/2023



Nr. 139
Eiche Schwarz



Nr. 170
Halifax Eiche



Nr. 180
Charleston
Eiche



Nr. 150
Cardiff Eiche



Nr. 151
Cuneo Eiche
Braun



Nr. 171
Cuneo Eiche
Natural



Nr. 176
Charleston
Eiche Dunkel



Nr. 185
Eiche Natur
Nachbildung



Nr. 194
Eiche Sand

Griffvarianten

Standard Griff



Nr. 522 Stangengriff chrom

Optionale Griffe



Nr. 529 Griffleiste chrom



Nr. 538 Griffleiste alu matt



Nr. 539 Griffleiste schwarz matt

grifflose Variante



grifflos - Griffprofil
in Korpusdekor

Die Waschtischunterschranke sind mit
einem 40 mm hohen Eingriff ausgestattet.

Die Waschtischunterschranke mit Türen sind mit
der push-to-open Technik ausgerüstet.

Nr. 005

Push to open

Übersicht Waschtischunterschranke für Marken-Keramiken

Einzelwaschtisch: X

Doppelwaschtisch: ○

Bei der Maßangabe handelt es sich um die Breite des Waschtisches.

Wir bieten Waschtischunterschranke für folgende Marken-Waschtische an:

GEBERIT	400 mm	450 mm	500 mm	530 mm	550 mm	600 mm	650 mm	700 mm	750 mm	800 mm	850 mm	900 mm	1000 mm	1200 mm	1300 mm
Renova Plan		X	X		X	X	X	X	X		X	X	X		○
Renova Nr. 1 Plan Slim					X	X				X			X		
Renova Nr. 1 Comprimo			X												
Smyle Square		X	X		X	X			X			X		○	
iCon			X	X		X			X			X		X○	
iCon light						X			X			X		X	
myDay						X	X			X			X		○
citterio						X			X			X		○	
Xeno ²						X						X		X○	
Acanto	X	X				X	X		X			X		○	
Presciosa II						X						X			

Übersicht Waschtischunterschranke für Marken-Keramiken

Einzelwaschtisch: X

Doppelwaschtisch: ○

Bei der Maßangabe handelt es sich um die Breite des Waschtisches.

Wir bieten Waschtischunterschranke für folgende Marken-Waschtische an:

	500 mm	550 mm	600 mm	640 mm	650 mm	700 mm	800 mm	840 mm	900 mm	1000 mm	1040 mm	1200 mm	1240 mm	1250 mm	1340 mm
Connect Air	X	X	X	X	X			X			X		○		○
Strada	X		X			X	X		X	X		○			
Strada II	X		X												
i.Life.A														X	

	370 mm	400 mm	450 mm	500 mm	550 mm	600 mm	650 mm	800 mm	1000 mm	1200 mm	1300 mm
Subway 3.0	X		X	X	X	X	X	X	X		X○
Subway 2.0			X	X	X	X	X	X	X		X○
Avento			X		X	X	X	X	X○	○	
Venticello						X	X	X	X	X	○
Memento				X		X		X	X○	X○	
Memento 2.0		X		X		X		X	X○	X○	
Collaro			X	X	X	X	X	X	X	X	○
oNovo						X	X				

	450 mm	480 mm	550 mm	600 mm	650 mm	700 mm	750 mm	850 mm	900 mm	950 mm	1050 mm	1200 mm	1300 mm
Pro S	X	X	X	X	X	X		X			X	X○	○
Pro A	X		X	X	X			X			X		○
Val	X		X	X	X		X			X		X	
Kartell				X					X				

	550 mm	600 mm	900 mm	1200 mm	1300 mm
Centro		X	X		
Puro	X	X	X	X	○
Silenio		X	X	X	

Weitere Hersteller finden Sie auf der nächsten Seite!

Übersicht Waschtischunterschranke für Marken-Keramiken

Einzelwaschtisch: X

Doppelwaschtisch: ○

Bei der Maßangabe handelt es sich um die Breite des Waschtisches.

Wir bieten Waschtischunterschranke für folgende Marken-Keramiken an:

	430 mm	500 mm	530 mm	600 mm	630 mm	650 mm	700 mm	800 mm	830 mm	850 mm	1000 mm	1030 mm	1050 mm	1200 mm	1230 mm	1250 mm	1300 mm	1400 mm
Starck3							X			X			X					○
Vero		X		X			X	X		X	X○		X	X○		X		
D-Code						X				X				○				
ME by Starck	X		X		X				X			X			X			○
Durastyle						X					X			X			X	○
Viu									X			X			X			

MyStyle	520 mm	570 mm	600 mm	620 mm	650 mm	670 mm	820 mm	850 mm	1025 mm	1300 mm	1310 mm
MyStyle 2.0	X	X		X		X	X		X		○
MyStyle			X		X			X		X	

Catalano	550 mm	600 mm	670 mm	750 mm	800 mm	1000 mm	1200 mm	1250 mm	1500 mm
Sfera		X				X			
Zero		X		X		X		○	○
Premium	X	X					○		

Globo	700 mm
Forty3	X

Format Design	600 mm	800 mm	1000 mm	1200 mm
Format Design	X	X	X	○

Sanibel	650 mm	800 mm
Sanibel 3001	X	X

Vigour	600 mm	1000 mm	1200 mm
Derby	X	X	X○

Diana	1000 mm	1200 mm
Diana L500	X	X

Alle Angaben unverbindlich und freibleibend. Fehler, Irrtümer und Änderungen vorbehalten.
2023/2024 - F4 2,85

MaW.4

Bitte beachten Sie die Gewährleistungs-, Montage- und Pflegehinweise, sowie die Gütevereinbarungen zu Anfang des Verkaufshandbuchs.

Waschtischunterschranke für Marken-Waschtische

Verkaufspreisliste zzgl. Mehrwertsteuer in EURO

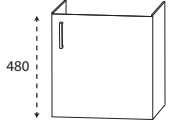
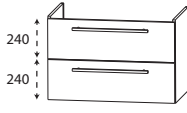
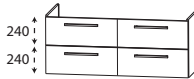
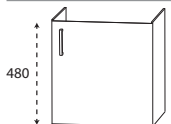
Tiefenangabe entspricht der Korpus-tiefe	Tiefe in mm	Breite in mm	Höhe in mm	Artikelnummer	Anschlag	Aufpreis Hochglanz Korpus
Geberit						
 <p>Waschtischunterschrank für Renova Plan 1 Tür Maserungsverlauf senkrecht</p>	für Renova Plan 450 Hersteller-Nr.: 501.624 / 501.625 / 501.626 / 501.627	285	380	490	W U A 3 0 3 8 2 2 L/R	177 20
	für Renova Plan 500 Hersteller-Nr.: 501.628 / 501.629 / 501.630 / 501.631	330	430	490	W U A 3 0 4 3 2 2 L/R	188 20
 <p>Waschtischunterschrank für Renova Plan 1 Metallauszug mit Einzugsdämpfung 1 Metallauszug mit Einzugsdämpfung inkl. Reling</p>	für Renova Plan 550 Hersteller-Nr.: 501.632 / 501.633 / 501.634 / 501.635	385	480	490	W U A 3 7 4 8 2 2	499 29
	für Renova Plan 600 Hersteller-Nr.: 501.636 / 501.637 / 501.638 / 501.639	423	530	490	W U A 3 7 5 3 2 2	530 29
	für Renova Plan 650 Hersteller-Nr.: 501.640 / 501.641 / 501.642 / 501.643	423	580	490	W U A 3 7 5 8 2 2	559 29
	für Renova Plan 700 Hersteller-Nr.: 501.644 / 501.645 / 501.646 / 501.647	423	630	490	W U A 3 7 6 3 2 2	593 29
	für Renova Plan 750 Hersteller-Nr.: 501.690 / 501.691 / 501.692 / 501.693 / 501.694 / 501.695 / 501.696 / 501.697	423	680	490	W U A 3 7 6 8 2 2	630 29
	für Renova Plan 850 Hersteller-Nr.: 501.698 / 501.699 / 501.700 / 501.701	423	780	490	W U A 3 7 7 8 2 2	690 29
	für Renova Plan 900 Hersteller-Nr.: 501.702 / 501.703 / 501.704 / 501.705	423	830	490	W U A 3 7 8 3 2 2	715 29
	für Renova Plan 1000 Hersteller-Nr.: 501.883 / 501.706 / 501.707 / 501.708 / 501.709	423	930	490	W U A 3 7 9 3 2 2	758 29
	für Renova Plan 1300 Doppel Hersteller-Nr.: 501.710 / 501.711 / 501.712 / 501.713	430	1230	490	W U A 3 7 1 2 2 2	889 29
 <p>Waschtischunterschrank für Renova Plan 2 Metallauszüge mit Einzugsdämpfung und Siphonausschnitten 2 Metallauszüge mit Einzugsdämpfung inkl. Reling</p>	für Renova Plan 1300 Doppel Hersteller-Nr.: 501.710 / 501.711 / 501.712 / 501.713	430	1230	490	W U A 3 7 3 D 2 2	1151 29
 <p>Waschtischunterschrank für Renova Nr. 1 Comprimo 1 Tür Maserungsverlauf senkrecht</p>	für Renova Nr.1 Comprimo 500 HWB Hersteller-Nr.: 276150	200	430	485	W U A 3 0 4 3 4 L/R	177 20

Eine kompatible Einbausteckdose und ein passendes Raumparsiphon finden Sie im Register Zubehör!

Waschtischunterschranke für Marken-Waschtische

Verkaufspreisliste zzgl. Mehrwertsteuer in EURO

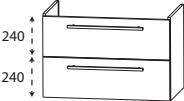
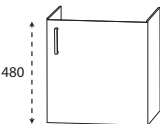
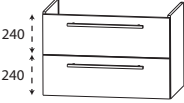
Tiefenangabe entspricht der Korpusstärke		Tiefe in mm	Breite in mm	Höhe in mm	Artikelnummer	Anschlag	Aufpreis Hoch- glanz Korpus	
Geberit								
	Waschtischunterschrank für Renova Plan Slim 1 Metallauszug mit Einzugsdämpfung 1 Metallauszug mit Einzugsdämpfung inkl. Reling							
	für Renova Plan Slim 550 Hersteller-Nr.: 122255		445	535	480	W U A 3 7 5 4 1 8	530	29
	für Renova Plan Slim 600 Hersteller-Nr.: 122260		445	585	480	W U A 3 7 5 9 1 8	559	29
	für Renova Plan Slim 800 Hersteller-Nr.: 122280		445	785	480	W U A 3 7 7 9 1 8	690	29
	für Renova Plan Slim 1000 Hersteller-Nr.: 122200		445	985	480	W U A 3 7 9 9 1 8	775	29
	für Renova Plan Slim 1300 Doppel Hersteller-Nr.: 122230		445	1280	480	W U A 3 7 D 3 1 8	889	29
	Waschtischunterschrank für Smyle Square 1 Tür Maserungsverlauf senkrecht							
	für Smyle Square 450 Hersteller-Nr.: 500.222.1		315	410	490	W U A 3 0 4 1 6 4	L/R 177	20
	Waschtischunterschrank für Smyle 1 Metallauszug mit Einzugsdämpfung 1 Metallauszug mit Einzugsdämpfung inkl. Reling							
	für Smyle Square 500 Hersteller-Nr.: 500.256.01.1		370	450	490	W U A 3 7 4 5 5 5	467	29
	für Smyle Square 550 Hersteller-Nr.: 500.259.01.1		390	500	490	W U A 3 7 5 0 6 4	499	29
	für Smyle Square 600 Hersteller-Nr.: 500.229.01.x (ehemals 120560000)		430	550	490	W U A 3 7 5 5 6 4	530	29
	für Smyle Square 750 Hersteller-Nr.: 500.249.01.1 + .8		430	700	490	W U A 3 7 7 0 6 4	630	29
	für Smyle Square 900 Hersteller-Nr.: 500.251.01.x (ehemals 120590000)		430	850	490	W U A 3 7 8 5 6 4	715	29
	für Smyle 1200 Doppel Hersteller-Nr.: 500.253.01.x (ehemals 120520000)		430	1150	490	W U A 3 7 1 1 6 4	821	29
	für Smyle Square 1200 Doppel Hersteller-Nr.: 500.223.01		430	1150	490	W U A 3 7 1 2 6 4	855	29

Eine kompatible Einbausteckdose und ein passendes Raumparsiphon finden Sie im Register Zubehör!

Waschtischunterschränke für Marken-Waschtische

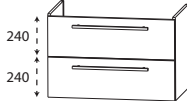
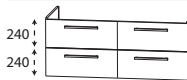
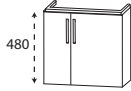

Verkaufspreisliste zzgl. Mehrwertsteuer in EURO

Tiefenangabe entspricht der Korpus-tiefe	Tiefe in mm	Breite in mm	Höhe in mm	Artikelnummer	Anschlag	Aufpreis Hochglanz Korpus
Geberit 	Waschtischunterschrank für iCon light 1 Metallauszug mit Einzugsdämpfung und Siphonausschnitt 1 Metallauszug mit Einzugsdämpfung inkl. Reling					
	für iCon light 600 Hersteller-Nr.: 501.834	445	550	490	W U A 3 7 5 5 5 0	530 29
	für iCon light 600 Mindertiefe Hersteller-Nr.: 501.841	380	550	490	W U A 3 7 5 5 2 9	530 29
	für iCon light 750 Hersteller-Nr.: 501.835	445	700	490	W U A 3 7 7 0 3 0	630 29
	für iCon light 750 Mindertiefe Hersteller-Nr.: 501.842	380	700	490	W U A 3 7 7 0 1 3	630 29
	für iCon light 900 Hersteller-Nr.: 501.836	445	850	490	W U A 3 7 8 5 5 0	715 29
	für iCon light 1200 Hersteller-Nr.: 501.837	445	1150	490	W U A 3 7 1 1 5 0	821 29
	Waschtischunterschrank für iCon light 2 Metallauszüge mit Einzugsdämpfung und Siphonausschnitten 2 Metallauszüge mit Einzugsdämpfung inkl. Reling					
für iCon light 1200 Doppel Hersteller-Nr.: 501.838	445	1150	490	W U A 3 7 1 D 5 0	1060 29	
	Waschtischunterschrank für iCon 530 2 Türen Maserungsverlauf senkrecht 1 Auflageplatte					
für iCon 530 Hersteller-Nr.: 124153, 124053	280	500	490	W U A 3 0 5 A 1 1	239 20	

Eine kompatible Einbausteckdose und ein passendes Raumspar-siphon finden Sie im Register Zubehör!

Waschtischunterschranke für Marken-Waschtische

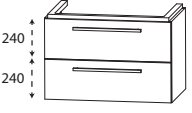
Verkaufspreisliste zzgl. Mehrwertsteuer in EURO

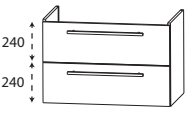
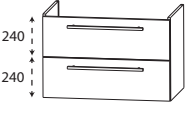
Tiefenangabe entspricht der Korpus-tiefe	Tiefe in mm	Breite in mm	Höhe in mm	Artikelnummer	Anschlag	Aufpreis Hochglanz Korpus
Geberit 	Waschtischunterschrank für iCon 1 Auflageplatte 1 Metallauszug mit Einzugsdämpfung und Siphonausschnitt 1 Metallauszug mit Einzugsdämpfung inkl. Reling für iCon 500 (Schale links) Hersteller-Nr.: 124150					
	445	500	501	W U A 3 7 5 A L 1	499	29
	für iCon 500 (Schale rechts) Hersteller-Nr.: 124050					
	445	500	501	W U A 3 7 5 A R 1	499	29
	für iCon 600 Hersteller-Nr.: 124060					
	445	600	501	W U A 3 7 6 A 1 1	559	29
	für iCon 750 Hersteller-Nr.: 124075					
	445	750	501	W U A 3 7 7 A 1 1	664	29
	für iCon 900 (Schale links) Hersteller-Nr.: 124195					
	445	900	501	W U A 3 7 9 A L 1	741	29
für iCon 900 (Schale rechts) Hersteller-Nr.: 124190						
445	900	501	W U A 3 7 9 A R 1	741	29	
für iCon 900 Hersteller-Nr.: 124090						
445	900	501	W U A 3 7 9 A 1 1	741	29	
für iCon 1200 Einzelwaschtisch 1 + 2 Hahnlochbohrungen Hersteller-Nr.: 1240xx, 124020						
445	1200	501	W U A 3 7 1 E 1 1	838	29	
für iCon 1200 Doppelwaschtisch Hersteller-Nr.: 124120						
445	1200	501	W U A 3 7 1 A 1 1	872	29	
	Waschtischunterschrank für iCon 1 Auflageplatte 2 Metallauszüge mit Einzugsdämpfung und Siphonausschnitten 2 Metallauszüge mit Einzugsdämpfung inkl. Reling für iCon 1200 Doppelwaschtisch Hersteller-Nr.: 124120					
445	1200	501	W U A 3 7 2 A 1 1	1117	29	
	Waschtischunterschrank für iCon 1 Metallauszug mit Einzugsdämpfung und Siphonausschnitt 1 Metallauszug mit Einzugsdämpfung inkl. Reling für iCon 750 Hersteller-Nr.: 124075					
	445	710	490	W U A 3 7 7 1 1 1	630	29
	für iCon 900 Hersteller-Nr.: 124090					
445	860	490	W U A 3 7 8 6 1 1	715	29	
	Waschtischunterschrank für Preciosa II 1 Metallauszug mit Einzugsdämpfung 1 Metallauszug mit Einzugsdämpfung inkl. Reling für Preciosa II 600 Hersteller-Nr.: 123260					
	445	550	490	W U A 3 7 5 5 6 3	530	29
	für Preciosa II 900 Hersteller-Nr.: 123290					
445	850	490	W U A 3 7 8 5 6 3	715	29	

Eine kompatible Einbausteckdose und ein passendes Raumparsiphon finden Sie im Register Zubehör!

Waschtischunterschranke für Marken-Waschtische

Verkaufspreisliste zzgl. Mehrwertsteuer in EURO

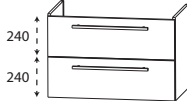
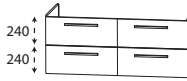
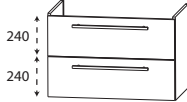
Tiefenangabe entspricht der Korpus-tiefe	Tiefe in mm	Breite in mm	Höhe in mm	Artikelnummer	Anschlag	Aufpreis Hochglanz Korpus
Geberit						
 <p>Waschtischunterschrank für myDay</p> <p>1 Metallauszug mit Einzugsdämpfung 1 Metallauszug mit Einzugsdämpfung inkl. Reling</p>	für myDay 600 Hersteller-Nr.: 125460	380	500	490	W U A 3 7 5 0 1 3	499 29
	für myDay 650 Hersteller-Nr.: 125465	380	540	490	W U A 3 7 5 4 1 3	530 29
	für myDay 800 Hersteller-Nr.: 125480	380	700	490	W U A 3 7 7 0 1 3	630 29
	für myDay 1000 Hersteller-Nr.: 125400	380	900	490	W U A 3 7 9 0 1 3	741 29
	für myDay 1300 Doppel Hersteller-Nr.: 135430	380	1200	490	W U A 3 7 1 2 1 3	872 29
	<hr/>					
 <p>Waschtischunterschrank für myDay</p> <p>2 Metallauszüge mit Einzugsdämpfung und Siphonausschnitten 2 Metallauszüge mit Einzugsdämpfung inkl. Reling</p>	für myDay 1300 Doppel Hersteller-Nr.: 135430	395	1180	490	W U A 3 7 2 D 1 3	1117 29
<hr/>						
 <p>Waschtischunterschrank für citterio</p> <p>1 Metallauszug mit Einzugsdämpfung 1 Metallauszug mit Einzugsdämpfung inkl. Reling</p>	für citterio 600 Hersteller-Nr.: 500.544.01.1 (ehemals 123560)	445	550	490	W U A 3 7 5 5 6 2	530 29
	für citterio 750 (Ablage links) Hersteller-Nr.: 500.546.01.1 (ehemals 123675)	445	700	490	W U A 3 7 7 L 6 2	630 29
	für citterio 750 (Ablage rechts) Hersteller-Nr.: 500.545.01.1 (ehemals 123575)	445	700	490	W U A 3 7 7 R 6 2	630 29
	für citterio 900 Hersteller-Nr.: 500.547.01.1 (ehemals 123590)	445	850	490	W U A 3 7 8 5 6 2	715 29
	für citterio 900 (Ablage links) Hersteller-Nr.: 500.549.01.1 (ehemals 123695)	445	850	490	W U A 3 7 8 L 6 2	715 29
	für citterio 900 (Ablage rechts) Hersteller-Nr.: 500.548.01.1 (ehemals 123690)	445	850	490	W U A 3 7 8 R 6 2	715 29
	für citterio 1200 2 Hahnlöcher Hersteller-Nr.: 500.553.01.1 (ehemals 123520)	445	1150	490	W U A 3 7 1 1 6 2	821 29

Eine kompatible Einbausteckdose und ein passendes Raumparsiphon finden Sie im Register Zubehör!

Waschtischunterschranke für Marken-Waschtische

Verkaufspreisliste zzgl. Mehrwertsteuer in EURO

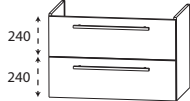
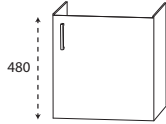
Tiefenangabe entspricht der Korpus­tiefe	Tiefe in mm	Breite in mm	Höhe in mm	Artikelnummer	Anschlag		Aufpreis Hoch- glanz Korpus
<p>Geberit</p>  <p>Waschtischunterschrank für Xeno² 1 Metallauszug mit Einzugsdämpfung 1 Metallauszug mit Einzugsdämpfung inkl. Reling</p> <p>für Xeno² 600 Hersteller-Nr.: 500.530.01.1 (ehemals 127060)</p> <p>für Xeno² 900 Hersteller-Nr.: 500.531.01.1 (ehemals 127090)</p> <p>für Xeno² 900 (Ablage links) Hersteller-Nr.: 500.535.01.1 (ehemals 127290)</p> <p>für Xeno² 900 (Ablage rechts) Hersteller-Nr.: 500.533.01.1 (ehemals 127190)</p> <p>für Xeno² 1200 Einzel und Doppel Hersteller-Nr.: 500.550.01.1 (ehemals 127025) 500.551.01.1 (ehemals 127020)</p>							
 <p>Waschtischunterschrank für Acanto 1 Tür Maserungsverlauf senkrecht</p> <p>für Acanto 400 Hersteller-Nr.: 500.635.01.2</p> <p>für Acanto 450 Hersteller-Nr.: 500.636.01.2</p>							

Eine kompatible Einbausteckdose und ein passendes Raumparsiphon finden Sie im Register Zubehör!

Waschtischunterschranke für Marken-Waschtische

Verkaufspreisliste zzgl. Mehrwertsteuer in EURO

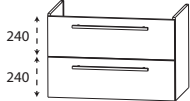
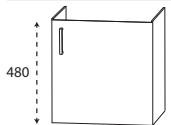
Tiefenangabe entspricht der Korpus-tiefe		Tiefe in mm	Breite in mm	Höhe in mm	Artikelnummer	Anschlag	Aufpreis Hochglanz Korpus
Geberit							
		Waschtischunterschrank für Acanto 1 Metallauszug mit Einzugsdämpfung und Siphonausschnitt 1 Metallauszug mit Einzugsdämpfung inkl. Reling für Acanto 600 Stärke 17 mm Hersteller-Nr.: 500.640.01.2 für Acanto 600 Stärke 55 mm Hersteller-Nr.: 500.620.01.2, 500.629.01.2 für Acanto 600 Stärke 55 mm Mindertiefe Hersteller-Nr.: 500.631.01.2 für Acanto 650 Stärke 55 mm Hersteller-Nr.: 500.621.01.2 für Acanto 750 Stärke 17 mm Hersteller-Nr.: 500.641.01.2 für Acanto 750 Stärke 55 mm Hersteller-Nr.: 500.622.01.2, 500.630.01.2 für Acanto 750 Stärke 55 mm Mindertiefe Hersteller-Nr.: 500.632.01.2 für Acanto 900 Stärke 17 mm Hersteller-Nr.: 500.642.01.2 für Acanto 900 Stärke 55 mm Hersteller-Nr.: 500.623.01.2 für Acanto 900 Stärke 55 mm Mindertiefe Hersteller-Nr.: 500.633.01.2, 500.634.01.2 für Acanto 900 (Ablage rechts) Stärke 55 mm Hersteller-Nr.: 500.625.01.2 für Acanto 1200 Doppel Stärke 55 mm Hersteller-Nr.: 500.627.01.2					
		445	570	480	W U A 3 7 5 7 7 5		530 29
		430	570	485	W U A 3 7 5 7 7 4		530 29
		380	570	485	W U A 3 7 5 K 7 4		530 29
		430	620	485	W U A 3 7 6 2 7 4		559 29
		445	720	480	W U A 3 7 7 2 7 5		630 29
		430	720	485	W U A 3 7 7 2 7 4		630 29
		380	720	485	W U A 3 7 7 K 7 4		630 29
		445	870	480	W U A 3 7 8 7 7 5		715 29
		430	870	485	W U A 3 7 8 7 7 4		715 29
		380	870	485	W U A 3 7 8 K 7 4		715 29
		430	870	485	W U A 3 7 8 R 7 4		715 29
		430	1170	485	W U A 3 7 1 1 7 4		821 29
Ideal Standard							
		Waschtischunterschrank für Connect Air 1 Tür Maserungsverlauf senkrecht für Connect Air 500 Hersteller-Nr.: E 0301..					
		380	430	480	W U A 3 7 4 T 6 9	L/R	177 20

Eine kompatible Einbausteckdose und ein passendes Raumspar-siphon finden Sie im Register Zubehör!

Waschtischunterschranke für Marken-Waschtische

Verkaufspreisliste zzgl. Mehrwertsteuer in EURO

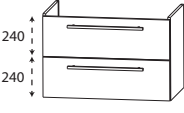
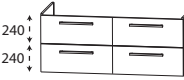
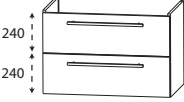
Tiefenangabe entspricht der Korpus-tiefe	Tiefe in mm	Breite in mm	Höhe in mm	Artikelnummer	Anschlag	Aufpreis Hochglanz Korpus
 <p>Waschtischunterschrank für Connect Air 1 Metallauszug mit Einzugsdämpfung und Siphonausschnitt 1 Metallauszug mit Einzugsdämpfung inkl. Reling</p>	für Connect Air Cube 500 Hersteller-Nr.: E 0301..	380	400	480	W U A 3 7 4 0 6 9	436 29
	für Connect Air Cube 550 Hersteller-Nr.: E 0299..	380	450	480	W U A 3 7 4 5 6 9	467 29
	für Connect Air Cube 600 Hersteller-Nr.: E 0298..	380	500	480	W U A 3 7 5 0 6 9	499 29
	für Connect Air Cube 650 Hersteller-Nr.: E 0297..	380	550	480	W U A 3 7 5 5 6 9	530 29
	für Connect Air 640 Möbelwaschtisch Hersteller-Nr.: E 0289..	420	600	480	W U A 3 7 6 0 6 8	559 29
	für Connect Air 840 Möbelwaschtisch Hersteller-Nr.: E 0279..	420	800	480	W U A 3 7 8 0 6 8	690 29
	für Connect Air 1040 Möbelwaschtisch Hersteller-Nr.: E 0274..	420	1000	480	W U A 3 7 1 0 6 8	775 29
	für Connect Air 1240 Doppel Möbelwaschtisch Hersteller-Nr.: E 0273..	420	1200	480	W U A 3 7 1 2 6 8	872 29
	für Connect Air 1340 Doppel Möbelwaschtisch Hersteller-Nr.: E 0272..	420	1300	480	W U A 3 7 1 3 6 8	906 29
	 <p>Waschtischunterschrank für Connect Air 2 Metallauszüge mit Einzugsdämpfung und Siphonausschnitten 2 Metallauszüge mit Einzugsdämpfung inkl. Reling</p>	für Connect Air 1240 Doppel Hersteller-Nr.: E 0273..	420	1200	480	W U A 3 7 2 D 6 8
für Connect Air 1340 Doppel Hersteller-Nr.: E 0272..		420	1300	480	W U A 3 7 3 D 6 8	1186 29
 <p>Waschtischunterschrank für Strada Tiefe 420 mm 1 Metallauszug mit Einzugsdämpfung und Siphonausschnitt 1 Metallauszug mit Einzugsdämpfung inkl. Reling</p>	für Strada 500 Hersteller-Nr.: K 077701	380	460	490	W U A 3 7 4 6 8 4	467 29
	für Strada 600 Hersteller-Nr.: K 077801	380	560	490	W U A 3 7 5 6 8 4	530 29
	für Strada 710 Hersteller-Nr.: K 078201	380	670	490	W U A 3 7 6 7 8 4	593 29
	für Strada 910 Hersteller-Nr.: K 078601	380	870	490	W U A 3 7 8 7 8 4	715 29

Eine kompatible Einbausteckdose und ein passendes Raumparsiphon finden Sie im Register Zubehör!

Waschtischunterschränke für Marken-Waschtische

Verkaufspreisliste zzgl. Mehrwertsteuer in EURO

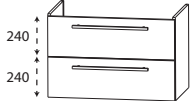
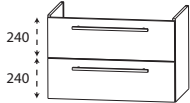
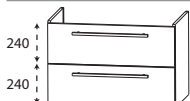
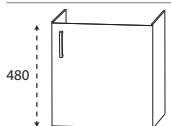
Tiefenangabe entspricht der Korpus-tiefe	Tiefe in mm	Breite in mm	Höhe in mm	Artikelnummer	Anschlag	Aufpreis Hochglanz Korpus
Ideal Standard						
 <p>Waschtischunterschrank für Strada Tiefe 455 mm 1 Metallauszug mit Einzugsdämpfung und Siphonausschnitt 1 Metallauszug mit Einzugsdämpfung inkl. Reling</p>	für Strada 700 Hersteller-Nr.: K 078701	415	660	485	W U A 3 7 6 6 5 1	593 29
	für Strada 800 Hersteller-Nr.: K 078801	415	760	485	W U A 3 7 7 6 5 1	664 29
	für Strada 900 Hersteller-Nr.: K 078901	415	860	485	W U A 3 7 8 6 5 1	715 29
	für Strada 1000 Hersteller-Nr.: K 079001	415	960	485	W U A 3 7 9 6 5 1	758 29
	für Strada 1200 Doppel Hersteller-Nr.: K 079101	415	1160	485	W U A 3 7 1 1 5 1	855 29
 <p>Waschtischunterschrank für Strada II 1 Metallauszug mit Einzugsdämpfung und Siphonausschnitt 1 Metallauszug mit Einzugsdämpfung inkl. Reling</p>	für Strada II 500 Hersteller-Nr.: T2928 01	380	440	490	W U A 3 7 4 4 8 7	467 29
	für Strada II 600 Hersteller-Nr.: T3000 01	380	540	490	W U A 3 7 5 4 8 7	530 29
 <p>Waschtischunterschrank für i.Life.A 1 Metallauszug mit Einzugsdämpfung und Siphonausschnitt 1 Metallauszug mit Einzugsdämpfung inkl. Reling</p>	für i.Life.A 1250 Hersteller-Nr.: T 462201	415	1160	485	W U A 3 7 1 1 5 1	855 29
Villeroy & Boch						
 <p>Waschtischunterschrank für Subway 2.0 1 Tür Maserungsverlauf senkrecht</p>	für Subway 2.0 450 Hersteller-Nr.: 7315 F5	325	400	490	W U A 3 0 4 0 3 L/R	177 20
	für Subway 2.0 500 Hersteller-Nr.: 7315 5G	370	450	480	W U A 3 0 4 5 3 L/R	194 20

Eine kompatible Einbausteckdose und ein passendes Raumspar-siphon finden Sie im Register Zubehör!

Waschtischunterschranke für Marken-Waschtische

Verkaufspreisliste zzgl. Mehrwertsteuer in EURO

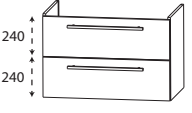
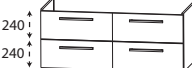
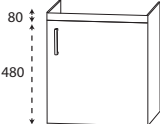
Tiefenangabe entspricht der Korpus-tiefe	Tiefe in mm	Breite in mm	Höhe in mm	Artikelnummer	Anschlag	Aufpreis Hochglanz Korpus
Villeroy & Boch						
 <p>Waschtischunterschrank für Subway 2.0 1 Metallauszug mit Einzugsdämpfung und Siphonausschnitt 1 Metallauszug mit Einzugsdämpfung inkl. Reling</p>	für Subway 2.0 550 Hersteller-Nr.: 7113 55	400	500	490	W U A 3 7 5 0 3	499 29
	für Subway 2.0 600 Hersteller-Nr.: 7113 F0	415	550	490	W U A 3 7 5 5 3	530 29
	für Subway 2.0 650 Hersteller-Nr.: 7113 65	415	600	490	W U A 3 7 6 0 3	559 29
	für Subway 2.0 800 Hersteller-Nr.: 7175 80	415	750	490	W U A 3 7 7 5 3	664 29
	für Subway 2.0 1000 Hersteller-Nr.: 7175 A0	415	950	490	W U A 3 7 9 5 3	758 29
	für Subway 2.0 1300 Einzel 1 + 2 Hahnlochbohrungen Hersteller-Nr.: 7176 D0 / D2	415	1200	490	W U A 3 7 1 2 E 3	838 29
	für Subway 2.0 1300 Doppel Hersteller-Nr.: 7175 D0	415	1200	490	W U A 3 7 1 2 3	872 29
 <p>Waschtischunterschrank für Subway 2.0 2 Metallauszüge mit Einzugsdämpfung und Siphonausschnitten 2 Metallauszüge mit Einzugsdämpfung inkl. Reling</p>	für Subway 2.0 1300 Doppel Hersteller-Nr.: 7175 D0	423	1200	490	W U A 3 7 2 D 3	1117 29
 <p>Waschtischunterschrank für Subway 3.0 1 Frontblende 1 Tür Maserungsverlauf senkrecht</p>	für Subway 3.0 370 Hersteller-Nr.: 437037 / 437038	265	320	560	W U A 3 7 3 2 8 8	L/R 154 20
	für Subway 3.0 450 Hersteller-Nr.: 437045 / 437046 / 4370FK / 4370FL	330	400	560	W U A 3 7 4 0 8 8	L/R 177 20
	für Subway 3.0 500 Hersteller-Nr.: 437050 / 437051 / 4370FF / 4370FG	360	450	560	W U A 3 7 4 5 8 8	L/R 188 20

Eine kompatible Einbausteckdose und ein passendes Raumparsiphon finden Sie im Register Zubehör!

Waschtischunterschranke für Marken-Waschtische

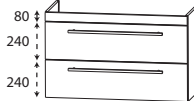
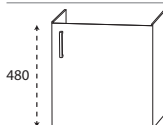
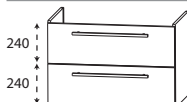

Verkaufspreisliste zzgl. Mehrwertsteuer in EURO

Tiefenangabe entspricht der Korpus-tiefe	Tiefe in mm	Breite in mm	Höhe in mm	Artikelnummer	Anschlag	Aufpreis Hochglanz Korpus
 <p>Waschtischunterschrank für Subway 3.0 1 Frontblende 1 Metallauszug mit Einzugsdämpfung und Siphonausschnitt 1 Metallauszug mit Einzugsdämpfung inkl. Reling</p>	für Subway 3.0 550 Hersteller-Nr.: 4A7055 / 4A7056 / 4A7058	400	500	560	W U A 3 7 5 0 8 8	499 29
	für Subway 3.0 600 Hersteller-Nr.: 4A7060 / 4A7061 / 4A7063	430	550	560	W U A 3 7 5 5 8 8	530 29
	für Subway 3.0 650 Hersteller-Nr.: 4A7065 / 4A7066 / 4A7068	430	600	560	W U A 3 7 6 0 8 8	559 29
	für Subway 3.0 800 Hersteller-Nr.: 4A7080 / 4A7081 / 4A7083	430	750	560	W U A 3 7 7 5 8 8	664 29
	für Subway 3.0 1000 Hersteller-Nr.: 4A70A2 / 4A70A3 / 4A70A4	430	950	560	W U A 3 7 9 5 8 8	758 29
	für Subway 3.0 1300 Einzel Hersteller-Nr.: 4A70D1 / 4A70D2 / 4A70D3 / 4A70D4 / 4A70D5	430	1250	560	W U A 3 7 2 5 8 8	855 29
	für Subway 3.0 1300 Doppel Hersteller-Nr.: 4A71D1 / 4A71D1 / 4A71D5	430	1250	560	W U A 3 7 2 D 8 8	889 29
	 <p>Waschtischunterschrank für Avento 1 Tür Maserungsverlauf senkrecht</p>	für Avento 450 Hersteller-Nr.: 735845, 735846	330	415	490	W U A 3 0 4 1 7 1 L/R
für Avento 550 Hersteller-Nr.: 4A0055, 4A0056		330	520	490	W U A 3 0 5 1 7 1 L/R	200 20
 <p>Waschtischunterschrank für Avento 1 Metallauszug mit Einzugsdämpfung und Siphonausschnitt 1 Metallauszug mit Einzugsdämpfung inkl. Reling</p>	für Avento 600 Hersteller-Nr.: 4158 60	430	560	485	W U A 3 7 5 6 7 1	530 29
	für Avento 650 Hersteller-Nr.: 4158 65	430	610	485	W U A 3 7 6 1 7 1	559 29
	für Avento 800 Hersteller-Nr.: 4156 80	430	760	485	W U A 3 7 7 6 7 1	664 29
	für Avento 1000 Einzel und Doppel Hersteller-Nr.: 4156 A5 & 4156 A4	430	960	485	W U A 3 7 9 6 7 1	758 29
	für Avento 1200 Doppel Hersteller-Nr.: 4A23CG/CK	430	1160	485	W U A 3 7 1 2 7 1	838 29

Eine kompatible Einbausteckdose und ein passendes Raumspar-siphon finden Sie im Register Zubehör!

Waschtischunterschranke für Marken-Waschtische

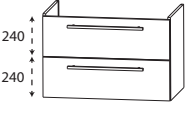
Verkaufspreisliste zzgl. Mehrwertsteuer in EURO

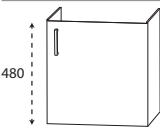
Tiefenangabe entspricht der Korpus-tiefe	Tiefe in mm	Breite in mm	Höhe in mm	Artikelnummer	Anschlag	Aufpreis Hochglanz Korpus
Villeroy & Boch						
 <p>Waschtischunterschrank für Venticello 1 Metallauszug mit Einzugsdämpfung und Siphonausschnitt 1 Metallauszug mit Einzugsdämpfung inkl. Reling</p>						
für Venticello 600 Hersteller-Nr.: 412460 01	458	550	485	W U A 3 7 5 5 1 6	530	29
für Venticello 650 Hersteller-Nr.: 412465 01	458	600	485	W U A 3 7 6 0 1 6	559	29
für Venticello 800 Hersteller-Nr.: 41048L 01	458	750	485	W U A 3 7 7 5 1 6	664	29
für Venticello 1000 Hersteller-Nr.: 4104AK/G/L/H/J 01	458	950	485	W U A 3 7 9 5 1 6	758	29
für Venticello 1000 (Ablage links) Hersteller-Nr.: 4134R1 01	458	950	485	W U A 3 7 9 L 1 6	758	29
für Venticello 1000 (Ablage rechts) Hersteller-Nr.: 4134L1 01	458	950	485	W U A 3 7 9 R 1 6	758	29
für Venticello 1200 Hersteller-Nr.: 4104CK/G/L/H/J 01	458	1150	485	W U A 3 7 1 1 1 6	821	29
für Venticello 1300 Doppel Hersteller-Nr.: 4111DL/G/J 01	458	1250	485	W U A 3 7 1 2 1 6	889	29
 <p>Waschtischunterschrank für Venticello 2 Metallauszüge mit Einzugsdämpfung und Siphonausschnitten 2 Metallauszüge mit Einzugsdämpfung inkl. Reling</p>						
für Venticello 1300 Doppel Hersteller-Nr.: 4111DL/G/J 01	470	1250	485	W U A 3 7 2 D 1 6	1151	29
 <p>Waschtischunterschrank für Memento 2.0 1 Tür Maserungsverlauf senkrecht</p>						
für MEMENTO 2.0 400 Hersteller-Nr.: 4323 40	220	320	490	W U A 3 0 3 2 5 5	L/R	154 20

Eine kompatible Einbausteckdose und ein passendes Raumparsiphon finden Sie im Register Zubehör!

Waschtischunterschränke für Marken-Waschtische

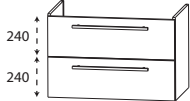
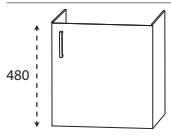

Verkaufspreisliste zzgl. Mehrwertsteuer in EURO

Tiefenangabe entspricht der Korpus-tiefe	Tiefe in mm	Breite in mm	Höhe in mm	Artikelnummer	Anschlag	Aufpreis Hochglanz Korpus
Villeroy & Boch						
 <p>Waschtischunterschrank für MEMENTO 2.0 und MEMENTO</p> <p>1 Metallauszug mit Einzugsdämpfung und Siphonausschnitt 1 Metallauszug mit Einzugsdämpfung inkl. Reling</p> <p>für MEMENTO 2.0 500 Hersteller-Nr.: 4A22 50/51/53 für MEMENTO 500 Hersteller-Nr.: 5133 50</p> <p>für MEMENTO 2.0 600 Hersteller-Nr.: 4A22 60/61/63 für MEMENTO 600 Hersteller-Nr.: 5133 60</p> <p>für MEMENTO 2.0 800 Hersteller-Nr.: 4A22 80/81/83 für MEMENTO 800 Hersteller-Nr.: 5133 85</p> <p>für MEMENTO 2.0 1000 Einzel und Doppel Hersteller-Nr.: 4A22 A1/A2/A3/A4/A5 für MEMENTO 1000 Einzel und Doppel Hersteller-Nr.: 5133 A5, 5133 A4</p> <p>für MEMENTO 2.0 1200 Einzel und Doppel Hersteller-Nr.: 4A22 C1/C2/C3/C4/C5 für MEMENTO 1200 Einzel und Doppel Hersteller-Nr.: 5133 C5, 5133 C4</p>	370	450	490	W U A 3 7 4 5 5 5		467 29
	370	550	490	W U A 3 7 5 5 5 5		530 29
	423	750	490	W U A 3 7 7 5 5 5		664 29
	423	950	490	W U A 3 7 9 5 5 5		758 29
	423	1150	490	W U A 3 7 1 1 5 5		821 29
 <p>Waschtischunterschrank für Collaro</p> <p>1 Tür Maserungsverlauf senkrecht</p> <p>für Collaro 450 Hersteller-Nr.: 4334 45/46 xx</p> <p>für Collaro 500 Hersteller-Nr.: 4334 50/51 xx</p>	320	400	490	W U A 3 0 4 0 8 0	L/R	177 20
	350	450	490	W U A 3 0 4 5 8 0	L/R	188 20

Eine kompatible Einbausteckdose und ein passendes Raumparsiphon finden Sie im Register Zubehör!

Waschtischunterschranke für Marken-Waschtische

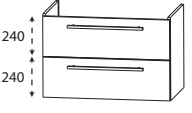
Verkaufspreisliste zzgl. Mehrwertsteuer in EURO

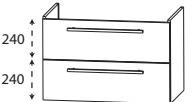
Tiefenangabe entspricht der Korpus-tiefe	Tiefe in mm	Breite in mm	Höhe in mm	Artikelnummer	Anschlag	Aufpreis Hochglanz Korpus
Villeroy & Boch						
 <p>Waschtischunterschrank für Collaro</p> <p>1 Metallauszug mit Einzugsdämpfung und Siphonausschnitt 1 Metallauszug mit Einzugsdämpfung inkl. Reling</p>	für Collaro 550 Hersteller-Nr.: 4A33 55/56/58 xx	380	500	490	W U A 3 7 5 0 8 0	499 29
	für Collaro 600 Hersteller-Nr.: 4A33 60/61/63 xx	423	550	490	W U A 3 7 5 5 8 0	530 29
	für Collaro 650 Hersteller-Nr.: 4A33 65/66/68 xx	423	600	490	W U A 3 7 6 0 8 0	559 29
	für Collaro 800 Hersteller-Nr.: 4A33 80/81/83 xx	423	750	490	W U A 3 7 7 5 8 0	664 29
	für Collaro 1000 Hersteller-Nr.: 4A33 A5/A2/A3 xx	423	950	490	W U A 3 7 9 5 8 0	758 29
	für Collaro 1200 Hersteller-Nr.: 4A33 C5/C4/C3/C2/C1 xx	423	1150	490	W U A 3 7 1 1 8 0	821 29
	für Collaro 1300 Doppel Hersteller-Nr.: 4A34D1/D2/D4 xx	423	1250	490	W U A 3 7 1 2 8 0	889 29
	 <p>Waschtischunterschrank für Collaro</p> <p>2 Metallauszüge mit Einzugsdämpfung und Siphonausschnitten 2 Metallauszüge mit Einzugsdämpfung inkl. Reling</p>	für Collaro 1300 Doppel Hersteller-Nr.: 4A34D1/D2/D4 xx	423	1250	490	W U A 3 7 2 D 8 0
 <p>Waschtischunterschrank für oNovo</p> <p>1 Metallauszug mit Einzugsdämpfung 1 Metallauszug mit Einzugsdämpfung inkl. Reling</p>	für oNovo 600 Hersteller-Nr.: 4A4160	400	520	490	W U A 3 7 5 2 8 6	499 29
	für oNovo 650 Hersteller-Nr.: 4A4165	400	570	530	W U A 3 7 5 7 8 6	530 29

Eine kompatible Einbausteckdose und ein passendes Raumparsiphon finden Sie im Register Zubehör!

Waschtischunterschranke für Marken-Waschtische

Verkaufspreisliste zzgl. Mehrwertsteuer in EURO

Tiefenangabe entspricht der Korpusstärke

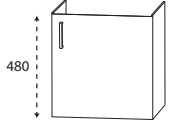
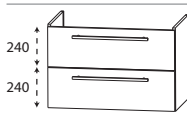
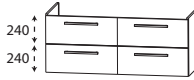

Laufen

	Tiefe in mm	Breite in mm	Höhe in mm	Artikelnummer	Anschlag	Aufpreis Hoch- glanz Korpus
 <p>Waschtischunterschrank für LAUFEN Pro S Handwaschbecken 1 Tür Maserungsverlauf senkrecht</p>	für LAUFEN Pro S 450 Hersteller-Nr.: 8 1596.1	295	400	490	W U A 3 0 4 0 5 8 L/R	177 20
	für LAUFEN Pro S 480 Hersteller-Nr.: 8 1595.4/5	250	440	490	W U A 3 0 4 5 5 8 L/R	188 20
	für LAUFEN Pro S 550 Hersteller-Nr.: 8 1895.8	325	500	490	W U A 3 0 5 0 5 8 L/R	200 20
	für LAUFEN Pro S 600 Hersteller-Nr.: 8 1895.9	325	550	490	W U A 3 0 5 5 5 8 L/R	214 20
 <p>Waschtischunterschrank für LAUFEN Pro S 1 Metallauszug mit Einzugsdämpfung und Siphonausschnitt 1 Metallauszug mit Einzugsdämpfung inkl. Reling</p>	für LAUFEN Pro S 550 Hersteller-Nr.: 8 1096.2	415	500	490	W U A 3 7 5 0 5 8	499 29
	für LAUFEN Pro S 600 Hersteller-Nr.: 8 1096.3	415	550	490	W U A 3 7 5 5 5 8	530 29
	für LAUFEN Pro S 650 Hersteller-Nr.: 8 1096.4	415	600	490	W U A 3 7 6 0 5 8	559 29
	für LAUFEN Pro S 700 Hersteller-Nr.: 8 1096.7	415	650	490	W U A 3 7 6 5 5 8	593 29
	für LAUFEN Pro S 850 Hersteller-Nr.: 8 1396.5	415	800	490	W U A 3 7 8 0 5 8	690 29
	für LAUFEN Pro S 1050 Hersteller-Nr.: 8 1396.6	415	1000	490	W U A 3 7 1 0 5 8	775 29
	für LAUFEN Pro S 1200 Hersteller-Nr.: 8 1496.5	415	1150	490	W U A 3 7 1 1 5 8	821 29
	für LAUFEN Pro S 1200 Doppel Hersteller-Nr.: 8 1496.6	415	1150	490	W U A 3 7 1 D 5 8	855 29
	für LAUFEN Pro S 1300 Doppel Hersteller-Nr.: 8 1496.8	415	1250	490	W U A 3 7 1 2 5 8	889 29
 <p>Waschtischunterschrank für LAUFEN Pro S 2 Metallauszüge mit Einzugsdämpfung und Siphonausschnitten 2 Metallauszüge mit Einzugsdämpfung inkl. Reling</p>	für LAUFEN Pro S 1200 Doppel Hersteller-Nr.: 8 1496.6	415	1150	490	W U A 3 7 4 D 5 8	1060 29
	für LAUFEN Pro S 1300 Doppel Hersteller-Nr.: 8 1496.8	415	1250	490	W U A 3 7 2 D 5 8	1151 29

Eine kompatible Einbausteckdose und ein passendes Raumparsiphon finden Sie im Register Zubehör!

Waschtischunterschranke für Marken-Waschtische

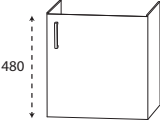
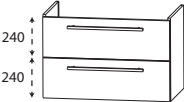
Verkaufspreisliste zzgl. Mehrwertsteuer in EURO

Tiefenangabe entspricht der Korpus-tiefe	Tiefe in mm	Breite in mm	Höhe in mm	Artikelnummer	Anschlag	Aufpreis Hochglanz Korpus
Laufen						
 <p>Waschtischunterschrank für LAUFEN Pro A Handwaschbecken 1 Tür Maserungsverlauf senkrecht für LAUFEN Pro A 450 Hersteller-Nr.: 8 1195.1</p>	290	380	490	W U A 3 0 3 8 5 7	L/R	177 20
 <p>Waschtischunterschrank für LAUFEN Pro A 1 Metallauszug mit Einzugsdämpfung und Siphonausschnitt 1 Metallauszug mit Einzugsdämpfung inkl. Reling</p> <p>für LAUFEN Pro A 550 Hersteller-Nr.: 8 1895.1</p> <p>für LAUFEN Pro A 600 Hersteller-Nr.: 8 1895.2</p> <p>für LAUFEN Pro A 650 Hersteller-Nr.: 8 1895.3</p> <p>für LAUFEN Pro A 850 Hersteller-Nr.: 8 1395.6</p> <p>für LAUFEN Pro A 1050 Hersteller-Nr.: 8 1395.8</p> <p>für LAUFEN Pro A 1300 Doppel Hersteller-Nr.: 8 1496.7</p>	430	470	490	W U A 3 7 4 5 5 7		467 29
	430	520	490	W U A 3 7 5 2 5 7		499 29
	430	570	490	W U A 3 7 5 7 5 7		530 29
	430	750	490	W U A 3 7 7 5 5 7		664 29
	430	950	490	W U A 3 7 9 5 5 7		758 29
	430	1200	490	W U A 3 7 1 2 5 7		872 29
 <p>Waschtischunterschrank für LAUFEN Pro A 2 Metallauszüge mit Einzugsdämpfung und Siphonausschnitten 2 Metallauszüge mit Einzugsdämpfung inkl. Reling</p> <p>für LAUFEN Pro A 1300 Doppel Hersteller-Nr.: 8 1496.7</p>	430	1200	490	W U A 3 7 2 D 7		1117 29

Eine kompatible Einbausteckdose und ein passendes Raumparsiphon finden Sie im Register Zubehör!

Waschtischunterschranke für Marken-Waschtische

Verkaufspreisliste zzgl. Mehrwertsteuer in EURO

Tiefenangabe entspricht der Korpus-tiefe

Laufen

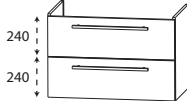
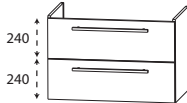
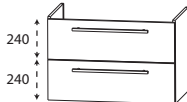
	Tiefe in mm	Breite in mm	Höhe in mm	Artikelnummer	Anschlag	Aufpreis Hoch- glanz Korpus
 <p>Waschtischunterschrank für LAUFEN Val 1 Metallauszug mit Einzugsdämpfung und Siphonausschnitt 1 Metallauszug mit Einzugsdämpfung inkl. Reling</p>	für LAUFEN Val 450 HWB Hersteller-Nr.: 8.15281	370	400	485	W U A 3 7 4 0 7 2	436 29
	für LAUFEN Val 550 Hersteller-Nr.: 8.10282	370	500	485	W U A 3 7 5 0 7 2	499 29
	für LAUFEN Val 600 Hersteller-Nr.: 8.10283	370	550	485	W U A 3 7 5 5 7 2	530 29
	für LAUFEN Val 650 Hersteller-Nr.: 8.10284	370	600	485	W U A 3 7 6 0 7 2	559 29
	für LAUFEN Val 750 Hersteller-Nr.: 8.10285	370	700	485	W U A 3 7 7 0 7 2	630 29
	für LAUFEN Val 950 Hersteller-Nr.: 8.10287	370	900	485	W U A 3 7 9 0 7 2	741 29
	für LAUFEN Val 1200 Hersteller-Nr.: 810.289	370	1150	485	W U A 3 7 1 1 7 2	821 29
	 <p>Waschtischunterschrank für LAUFEN Kartell 1 Metallauszug mit Einzugsdämpfung und Siphonausschnitt 1 Metallauszug mit Einzugsdämpfung inkl. Reling</p>	für Laufen Kartell 600 Hersteller-Nr.: 810333	430	560	485	W U A 3 7 5 6 7 1
für Laufen Kartell 900 (Ablage links) Hersteller-Nr.: 810339		415	850	490	W U A 3 7 8 L 2 1	715 29
für Laufen Kartell 900 (Ablage rechts) Hersteller-Nr.: 810338		415	850	490	W U A 3 7 8 R 2 1	715 29
 <p>Waschtischunterschrank für Centro 1 Metallauszug mit Einzugsdämpfung und Siphonausschnitt 1 Metallauszug mit Einzugsdämpfung inkl. Reling</p>	für Centro 600 Hersteller-Nr.: 3061	460	580	480	W U A 3 7 5 8 6 5	530 29
	für Centro 900 Hersteller-Nr.: 3062	460	880	480	W U A 3 7 8 8 6 5	715 29

Eine kompatible Einbausteckdose und ein passendes Raumparsiphon finden Sie im Register Zubehör!

Waschtischunterschränke für Marken-Waschtische

Verkaufspreisliste zzgl. Mehrwertsteuer in EURO

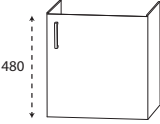
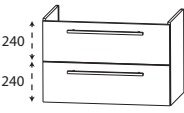
Tiefenangabe entspricht der Korpus-tiefe	Tiefe in mm	Breite in mm	Höhe in mm	Artikelnummer	Anschlag	Aufpreis Hochglanz Korpus
Kaldewei						
 <p>Waschtischunterschrank für Puro Handwaschbecken 1 Tür Maserungsverlauf senkrecht für Puro 550 Hersteller-Nr.: 3162</p>	260	530	480	W U A 3 0 5 3 6 6	L/R	214 20
Duravit						
 <p>Waschtischunterschrank für Starck3 1 Metallauszug mit Einzugsdämpfung und Siphonausschnitt 1 Metallauszug mit Einzugsdämpfung inkl. Reling</p>						
<p>für Silenio 600 Hersteller-Nr.: 3044 für Puro 600 Hersteller-Nr.: 3164</p>	420	580	480	W U A 3 7 5 8 6 6		530 29
<p>für Silenio 900 Hersteller-Nr.: 3045 für Puro 900 Hersteller-Nr.: 3165</p>	420	880	480	W U A 3 7 8 8 6 6		715 29
<p>für Silenio 1200 Hersteller-Nr.: 3046 für Puro 1200 Hersteller-Nr.: 3167</p>	420	1180	480	W U A 3 7 1 2 6 6		872 29
<p>für Puro 1300 Doppel Hersteller-Nr.: 3170</p>	420	1280	480	W U A 3 7 1 3 6 6		889 29
<p>für Starck3 700 Hersteller-Nr.: 030470..xx</p>	445	650	490	W U A 3 7 6 5 6 0		593 29
<p>für Starck3 850 Hersteller-Nr.: 030480..xx</p>	445	800	490	W U A 3 7 8 0 6 0		690 29
<p>für Starck3 1050 Hersteller-Nr.: 030410..xx</p>	445	1000	490	W U A 3 7 1 0 6 0		775 29
<p>für Starck3 1300 Doppel Hersteller-Nr.: 033213..xx</p>	445	1250	490	W U A 3 7 1 2 6 0		889 29

Eine kompatible Einbausteckdose und ein passendes Raumparsiphon finden Sie im Register Zubehör!

Waschtischunterschränke für Marken-Waschtische

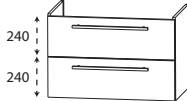
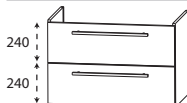
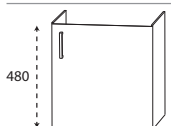

Verkaufspreisliste zzgl. Mehrwertsteuer in EURO

Tiefenangabe entspricht der Korpus-tiefe	Tiefe in mm	Breite in mm	Höhe in mm	Artikelnummer	Anschlag	Aufpreis Hochglanz Korpus
Duravit						
 <p>Waschtischunterschrank für Vero 1 Metallauszug mit Einzugsdämpfung und Siphonausschnitt 1 Metallauszug mit Einzugsdämpfung inkl. Reling</p>						
für Vero 500 Hersteller-Nr.: 045450..xx	423	450	490	W U A 3 7 4 5 6 1		467 29
für Vero 600 Hersteller-Nr.: 045460..xx	423	550	490	W U A 3 7 5 5 6 1		530 29
für Vero 700 Hersteller-Nr.: 045470..xx	423	650	490	W U A 3 7 6 5 6 1		593 29
für Vero 800 Hersteller-Nr.: 045480..xx	423	750	490	W U A 3 7 7 5 6 1		664 29
für Vero 850 Hersteller-Nr.: 032985..xx	430	800	490	W U A 3 7 8 0 5 9		690 29
für Vero 1000 Einzel und Doppel Hersteller-Nr.: 045410..xx/24	423	950	490	W U A 3 7 9 5 6 1		758 29
für Vero 1050 Hersteller-Nr.: 032910..xx	430	1000	490	W U A 3 7 1 0 5 9		775 29
für Vero 1200 Einzel und Doppel Hersteller-Nr.: 045412..xx/24	423	1150	490	W U A 3 7 1 1 6 1		821 29
für Vero 1250 Hersteller-Nr.: 032912..xx	430	1200	490	W U A 3 7 1 2 5 9		838 29
 <p>Waschtischunterschrank für D-Code 1 Metallauszug mit Einzugsdämpfung und Siphonausschnitt 1 Metallauszug mit Einzugsdämpfung inkl. Reling</p>						
für D-Code 650 Hersteller-Nr.: 034265..	430	600	490	W U A 3 7 6 0 6		559 29
für D-Code 850 Hersteller-Nr.: 034285..	423	800	490	W U A 3 7 8 0 6 1		690 29
für D-Code 1200 Doppel Hersteller-Nr.: 034812..	423	1150	490	W U A 3 7 1 D 6 1		855 29
 <p>Waschtischunterschrank für ME by Starck 1 Tür Maserungsverlauf senkrecht</p>						
für ME by Starck 430 Hersteller-Nr.: 0723430000	260	400	480	W U A 3 0 4 0 7 8	L/R	177 20

Eine kompatible Einbausteckdose und ein passendes Raumspar-siphon finden Sie im Register Zubehör!

Waschtischunterschranke für Marken-Waschtische

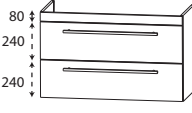
Verkaufspreisliste zzgl. Mehrwertsteuer in EURO

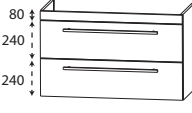
Tiefenangabe entspricht der Korpus-tiefe	Tiefe in mm	Breite in mm	Höhe in mm	Artikelnummer	Anschlag	Aufpreis Hochglanz Korpus
Duravit						
	Waschtischunterschrank für ME by Starck					
	1 Frontblende 1 Metallauszug mit Einzugsdämpfung und Siphonausschnitt 1 Metallauszug mit Einzugsdämpfung inkl. Reling					
	für ME by Starck 530 Hersteller-Nr.: 2336530000	445	500	560	W U A 3 7 5 0 7 8	499 29
	für ME by Starck 630 Hersteller-Nr.: 2336630000	445	600	560	W U A 3 7 6 0 7 8	559 29
	für ME by Starck 630 Compact Hersteller-Nr.: 2342630000	370	600	560	W U A 3 7 6 C 7 8	559 29
	für ME by Starck 830 Hersteller-Nr.: 2336830000	445	800	560	W U A 3 7 8 0 7 8	690 29
	für ME by Starck 830 Compact Hersteller-Nr.: 2342830000	370	800	560	W U A 3 7 8 C 7 8	690 29
	für ME by Starck 830 (Ablage links) Hersteller-Nr.: 2346830000	445	800	560	W U A 3 7 8 L 7 8	690 29
	für ME by Starck 830 (Ablage rechts) Hersteller-Nr.: 2345830000	445	800	560	W U A 3 7 8 R 7 8	690 29
	für ME by Starck 1030 Hersteller-Nr.: 2336100000	445	1000	560	W U A 3 7 1 0 7 8	775 29
	für ME by Starck 1230 Hersteller-Nr.: 2336120000	445	1200	560	W U A 3 7 1 2 7 8	838 29
	für ME by Starck 1300 Doppel Hersteller-Nr.: 2336130000	445	1270	560	W U A 3 7 1 3 7 8	889 29
	Waschtischunterschrank für ME by Starck					
	2 Frontblenden 2 Metallauszüge mit Einzugsdämpfung und Siphonausschnitten 2 Metallauszüge mit Einzugsdämpfung inkl. Reling					
	für ME by Starck 1300 Doppel Hersteller-Nr.: 2336130000	455	1270	560	W U A 3 7 3 D 7 8	1151 29
	Waschtischunterschrank für Viu					
	1 Frontblende 1 Metallauszug mit Einzugsdämpfung und Siphonausschnitt 1 Metallauszug mit Einzugsdämpfung inkl. Reling					
	für Viu 830 Hersteller-Nr.: 234483	455	800	560	W U A 3 7 8 0 8 1	690 29
	für Viu 1030 Hersteller-Nr.: 234410	455	1000	560	W U A 3 7 1 0 8 1	775 29
	für Viu 1230 Hersteller-Nr.: 234412	455	1200	560	W U A 3 7 1 2 8 1	838 29

Eine kompatible Einbausteckdose und ein passendes Raumparsiphon finden Sie im Register Zubehör!

Waschtischunterschranke für Marken-Waschtische

Verkaufspreisliste zzgl. Mehrwertsteuer in EURO

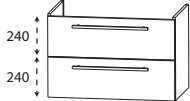
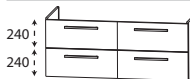
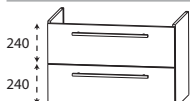
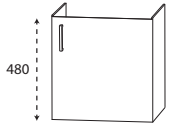
Tiefenangabe entspricht der Korpus-tiefe		Tiefe in mm	Breite in mm	Höhe in mm	Artikelnummer	Anschlag	Aufpreis Hochglanz Korpus
Duravit							
	Waschtischunterschrank für Durastyle 1 Metallauszug mit Einzugsdämpfung und Siphonausschnitt 1 Metallauszug mit Einzugsdämpfung inkl. Reling für Durastyle 650 Hersteller-Nr.: 232065...	430	600	490	W U A 3 7 6 0 6		559 29
	für Durastyle 1000 (Ablage links) Hersteller-Nr.: 232610...	430	940	490	W U A 3 7 9 L 8 2		758 29
	für Durastyle 1000 (Ablage rechts) Hersteller-Nr.: 232510...	430	940	490	W U A 3 7 9 R 8 2		758 29
	für Durastyle 1200 Hersteller-Nr.: 232012...	430	1150	490	W U A 3 7 1 1 6 4		821 29
	für Durastyle 1300 Hersteller-Nr.: 233813...	430	1250	490	W U A 3 7 1 2 6 7		889 29
	für Durastyle 1400 Doppel Hersteller-Nr.: 235714	430	1350	485	W U A 3 7 1 3 8 2		923 29
	Waschtischunterschrank für Durastyle						
	2 Metallauszüge mit Einzugsdämpfung und Siphonausschnitten 2 Metallauszüge mit Einzugsdämpfung inkl. Reling für Durastyle 1400 Doppel Hersteller-Nr.: 235714	435	1350	485	W U A 3 7 3 D 8 2		1203 29
MyStyle							
	Waschtischunterschrank für MyStyle 1 Metallauszug mit Einzugsdämpfung und Siphonausschnitt 1 Metallauszug mit Einzugsdämpfung inkl. Reling für MyStyle 600 Hersteller-Nr.: 30 250 00 040 060	406	550	490	W U A 3 7 5 5 5 2		530 29
	für MyStyle 650 Hersteller-Nr.: 30 250 00 040 065	430	600	490	W U A 3 7 6 0 6 7		559 29
	für MyStyle 850 Hersteller-Nr.: 30 250 27 040 085	430	800	490	W U A 3 7 8 0 6 7		690 29
	für MyStyle 1300 Hersteller-Nr.: 30 250 10 040 130	430	1250	490	W U A 3 7 1 2 6 7		889 29
	Waschtischunterschrank für MyStyle 2.0						
	1 Tür Maserungsverlauf senkrecht für MyStyle 2.0 520 Hersteller-Nr.: 30 230 00 040 050 / 30 230 00 045 050	340	480	490	W U A 3 0 4 8 7 6	L/R	200 20

Eine kompatible Einbausteckdose und ein passendes Raumspar-siphon finden Sie im Register Zubehör!

Waschtischunterschranke für Marken-Keramiken

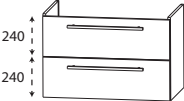
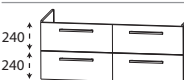
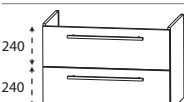

Verkaufspreisliste zzgl. Mehrwertsteuer in EURO

Tiefenangabe entspricht der Korpus-tiefe	Tiefe in mm	Breite in mm	Höhe in mm	Artikelnummer	Anschlag	Aufpreis Hochglanz Korpus
MyStyle						
 <p>Waschtischunterschrank für MyStyle 2.0 1 Metallauszug mit Einzugsdämpfung und Siphonausschnitt 1 Metallauszug mit Einzugsdämpfung inkl. Reling</p> <p>für MyStyle 2.0 570 Hersteller-Nr.: 30 230 00 040 055 / 30 230 00 045 055</p> <p>für MyStyle 2.0 620 Hersteller-Nr.: 30 230 00 040 060 / 30 230 00 045 060</p> <p>für MyStyle 2.0 670 Hersteller-Nr.: 30 230 00 040 065 / 30 230 00 045 065</p> <p>für MyStyle 2.0 820 Hersteller-Nr.: 30 230 00 040 080 / 30 230 00 045 080</p> <p>für MyStyle 2.0 1025 Hersteller-Nr.: 30 230 00 040 100 / 30 230 00 045 100</p> <p>für MyStyle 2.0 1310 Hersteller-Nr.: 30 230 10 040 130 / 30 230 10 045 130</p>	380	530	490	W U A 3 7 5 3 7 6	530	29
	415	580	490	W U A 3 7 5 8 7 6	559	29
	445	630	490	W U A 3 7 6 3 7 6	593	29
	445	780	490	W U A 3 7 7 8 7 6	690	29
	445	980	490	W U A 3 7 9 8 7 6	775	29
	445	1260	490	W U A 3 7 1 2 7 6	889	29
 <p>Waschtischunterschrank für MyStyle 2.0 2 Metallauszüge mit Einzugsdämpfung und Siphonausschnitten 2 Metallauszüge mit Einzugsdämpfung inkl. Reling</p> <p>für MyStyle 2.0 1310 Hersteller-Nr.: 30 230 10 040 130 / 30 230 10 045 130</p>	445	1260	490	W U A 3 7 2 D 7 6	1186	29
Catalano						
 <p>Waschtischunterschrank für Sfera 1 Metallauszug mit Einzugsdämpfung und Siphonausschnitt 1 Metallauszug mit Einzugsdämpfung inkl. Reling</p> <p>für Sfera 600 Hersteller-Nr.: 160SFN00</p> <p>für Sfera 1000 Hersteller-Nr.: 1100SFN00</p>	460	560	485	W U A 3 7 5 6 1 8	530	29
	460	960	485	W U A 3 7 1 0 1 8	758	29

Eine kompatible Einbausteckdose und ein passendes Raumsparsiphon finden Sie im Register Zubehör!

Waschtischunterschranke für Marken-Waschtische

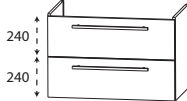
Verkaufspreisliste zzgl. Mehrwertsteuer in EURO

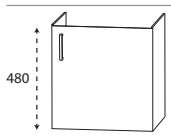
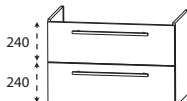
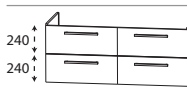
Tiefenangabe entspricht der Korpus-tiefe		Tiefe in mm	Breite in mm	Höhe in mm	Artikelnummer	Anschlag	Aufpreis Hochglanz Korpus
Catalano							
	Waschtischunterschrank für Zero 1 Metallauszug mit Einzugsdämpfung und Siphonausschnitt 1 Metallauszug mit Einzugsdämpfung inkl. Reling für Zero 600 Hersteller-Nr.: 160ZP00	460	560	485	W U A 3 7 5 6 1 8		530 29
	für Zero 750 Hersteller-Nr.: 175ZP00	460	710	485	W U A 3 7 7 1 1 8		630 29
	für Zero 1000 Hersteller-Nr.: 110ZP...	460	960	485	W U A 3 7 1 0 1 8		758 29
	für Zero 1250 Doppel Hersteller-Nr.: 1125ZEDUP00	460	1200	485	W U A 3 7 1 2 1 8		872 29
	Waschtischunterschrank für Zero 2 Metallauszüge mit Einzugsdämpfung und Siphonausschnitten 2 Metallauszüge mit Einzugsdämpfung inkl. Reling für Zero 1250 Doppel Hersteller-Nr.: 1125ZEDUP00	460	1200	485	W U A 3 7 2 D 1 8		1117 29
	für Zero 1500 Doppel Hersteller-Nr.: 1150ZEDUP00	460	1450	485	W U A 3 7 5 D 1 9		1260 29
	Waschtischunterschrank für Premium Handwaschbecken 1 Tür Maserungsverlauf senkrecht für Premium 550 Hersteller-Nr.: 155VP00	325	500	490	W U A 3 0 5 0 5 8	L/R	200 20
	Waschtischunterschrank für Premium 1 Metallauszug mit Einzugsdämpfung 1 Metallauszug mit Einzugsdämpfung inkl. Reling für Premium 600 Hersteller-Nr.: 160VP00	430	550	490	W U A 3 7 5 5 6 4		530 29
	für Premium 1200 Doppel Hersteller-Nr.: 112VPD00	430	1150	490	W U A 3 7 1 2 6 4		855 29
	Waschtischunterschrank für Premium 2 Metallauszüge mit Einzugsdämpfung und Siphonausschnitten 2 Metallauszüge mit Einzugsdämpfung inkl. Reling für Premium 1200 Doppel Hersteller-Nr.: 112VPD00	430	1150	490	W U A 3 7 1 D 6 4		1083 29

Eine kompatible Einbausteckdose und ein passendes Raumspar-siphon finden Sie im Register Zubehör!

Waschtischunterschränke für Marken-Waschtische

Verkaufspreisliste zzgl. Mehrwertsteuer in EURO

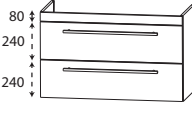
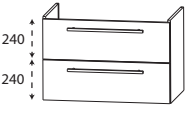
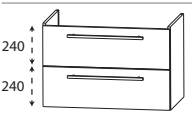
Tiefenangabe entspricht der Korpus-tiefe	Tiefe in mm	Breite in mm	Höhe in mm	Artikelnummer	Anschlag	Aufpreis Hochglanz Korpus
Globo						
 <p>Waschtischunterschrank für Forty3 1 Frontblende 1 Metallauszug mit Einzugsdämpfung und Siphonausschnitt 1 Metallauszug mit Einzugsdämpfung inkl. Reling für Forty3 700 Hersteller-Nr.: FO070.BI</p>	445	650	560	W U A 3 7 6 5 8 3	593	29
Format Design						
 <p>Waschtischunterschrank für Format Design 1 Metallauszug mit Einzugsdämpfung und Siphonausschnitt 1 Metallauszug mit Einzugsdämpfung inkl. Reling für Format Design 600 Hersteller-Nr.: FO042010 000/700 für Format Design 800 Hersteller-Nr.: FO042015 000/700 für Format Design 1000 Hersteller-Nr.: FO042016 000/700 für Format Design 1200 Doppel Hersteller-Nr.: FO042020 000/700, FO042021 000/700</p>	445	550	490	W U A 3 7 5 5 6 2	530	29
	445	750	490	W U A 3 7 7 5 1 4	664	29
	445	950	490	W U A 3 7 9 5 1 4	758	29
	445	1150	490	W U A 3 7 1 1 6 2	821	29
Sanibel						
 <p>Waschtischunterschrank für Sanibel 3001 1 Metallauszug mit Einzugsdämpfung und Siphonausschnitt 1 Metallauszug mit Einzugsdämpfung inkl. Reling für Sanibel 3001 650 Hersteller-Nr.: 73707 -098, -497 für Sanibel 3001 800 Hersteller-Nr.: 7307 -101, -501</p>	445	600	490	W U A 3 7 6 0 1 4	559	29
	445	750	490	W U A 3 7 7 5 1 4	664	29

Eine kompatible Einbausteckdose und ein passendes Raumparsiphon finden Sie im Register Zubehör!

Waschtischunterschränke für Marken-Waschtische

Verkaufspreisliste zzgl. Mehrwertsteuer in EURO

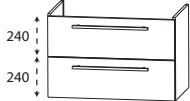
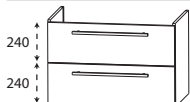
Tiefenangabe entspricht der Korpus-tiefe	Tiefe in mm	Breite in mm	Höhe in mm	Artikelnummer	Anschlag	Aufpreis Hochglanz Korpus
Vigour						
 <p>Waschtischunterschrank für Derby 1 Metallauszug mit Einzugsdämpfung 1 Metallauszug mit Einzugsdämpfung inkl. Reling</p>	für Derby 600 Hersteller-Nr.: DE60M	430	550	490	W U A 3 7 5 5 6 4	530 29
	für Derby 1000 Hersteller-Nr.: DES100M	430	950	490	W U A 3 7 9 5 5 7	758 29
	für Derby 1200 Hersteller-Nr.: DE120M	430	1150	490	W U A 3 7 1 1 6 4	821 29
	für Derby 1200 Doppel Hersteller-Nr.: DES120MD	430	1150	490	W U A 3 7 1 2 6 4	855 29
Diana						
 <p>Waschtischunterschrank für Diana L500 1 Metallauszug mit Einzugsdämpfung 1 Metallauszug mit Einzugsdämpfung inkl. Reling</p>	für Diana L500 1000 Hersteller-Nr.: DI 005045201, DI 005042201, DI 005045201	423	950	490	W U A 3 7 9 5 6 1	758 29
	für Diana L500 1200 Hersteller-Nr.: DI 005051201, DI 005052201, DI 005056201	423	1150	490	W U A 3 7 1 1 6 1	821 29

Eine kompatible Einbausteckdose und ein passendes Raumparsiphon finden Sie im Register Zubehör!

Grifflose Waschtischunterschranke für Marken-Waschtische

Verkaufspreisliste zzgl. Mehrwertsteuer in EURO

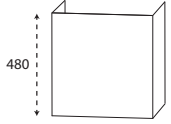
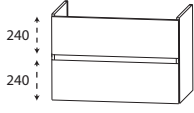
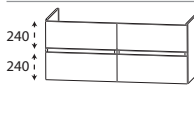
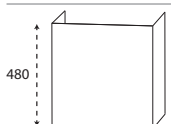
Tiefenangabe entspricht der Korpus-tiefe	Tiefe in mm	Breite in mm	Höhe in mm	Artikelnummer	Anschlag	Aufpreis Hochglanz Korpus	
Geberit							
	Waschtischunterschrank für Renova Plan 1 Tür - push to open Maserungsverlauf senkrecht						
	für Renova Plan 450 Hersteller-Nr.: 501.624 / 501.625 / 501.626 / 501.627	285	380	490	W U A 3 1 3 8 2 2	L/R	177 20
	für Renova Plan 500 Hersteller-Nr.: 501.628 / 501.629 / 501.630 / 501.631	330	430	490	W U A 3 1 4 3 2 2	L/R	188 20
	Waschtischunterschrank für Renova Plan 1 Metallauszug mit Einzugsdämpfung und Siphonausschnitt 1 Metallauszug mit Einzugsdämpfung inkl. Reling						
	für Renova Plan 550 Hersteller-Nr.: 501.632 / 501.633 / 501.634 / 501.635	385	480	530	W U A 3 9 4 8 2 2		499 29
	für Renova Plan 600 Hersteller-Nr.: 501.636 / 501.637 / 501.638 / 501.639	423	530	530	W U A 3 9 5 3 2 2		530 29
	für Renova Plan 650 Hersteller-Nr.: 501.640 / 501.641 / 501.642 / 501.643	423	580	530	W U A 3 9 5 8 2 2		559 29
	für Renova Plan 700 Hersteller-Nr.: 501.644 / 501.645 / 501.646 / 501.647	423	630	530	W U A 3 9 6 3 2 2		593 29
	für Renova Plan 750 Hersteller-Nr.: 501.690 / 501.691 / 501.692 / 501.693 / 501.694 / 501.695 / 501.696 / 501.697	423	680	530	W U A 3 9 6 8 2 2		630 29
	für Renova Plan 850 Hersteller-Nr.: 501.698 / 501.699 / 501.700 / 501.701	423	780	530	W U A 3 9 7 8 2 2		690 29
	für Renova Plan 900 Hersteller-Nr.: 501.702 / 501.703 / 501.704 / 501.705	423	830	530	W U A 3 9 8 3 2 2		715 29
	für Renova Plan 1000 Hersteller-Nr.: 501.883 / 501.706 / 501.707 / 501.708 / 501.709	423	930	530	W U A 3 9 9 3 2 2		758 29
	für Renova Plan 1300 Doppel Hersteller-Nr.: 501.710 / 501.711 / 501.712 / 501.713	430	1230	530	W U A 3 9 1 2 2 2		889 29
	Waschtischunterschrank für Renova Plan 2 Metallauszüge mit Einzugsdämpfung und Siphonausschnitten 2 Metallauszüge mit Einzugsdämpfung inkl. Reling						
für Renova Plan 1300 Doppel Hersteller-Nr.: 501.710 / 501.711 / 501.712 / 501.713	430	1230	530	W U A 3 9 3 D 2 2		1151 29	
	Waschtischunterschrank für Renova Nr. 1 Comprimo 1 Tür - push to open Maserungsverlauf senkrecht						
für Renova Nr.1 Comprimo 500 HWB Hersteller-Nr.: 276150	200	430	485	W U A 3 1 4 3 4	L/R	188 20	

Eine kompatible Einbausteckdose und ein passendes Raumspar-siphon finden Sie im Register Zubehör!

Grifflose Waschtischunterschranke für Marken-Waschtische

Verkaufspreisliste zzgl. Mehrwertsteuer in EURO

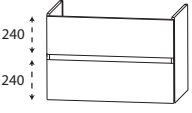
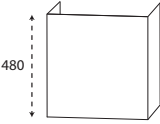
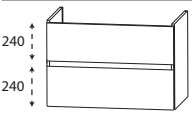
Tiefenangabe entspricht der Korpusstärke		Tiefe in mm	Breite in mm	Höhe in mm	Artikelnummer	Anschlag	Aufpreis Hoch- glanz Korpus
Geberit							
	Waschtischunterschrank für Renova Plan Slim 1 Metallauszug mit Einzugsdämpfung und Siphonausschnitt 1 Metallauszug mit Einzugsdämpfung inkl. Reling für Renova Plan Slim 550 Hersteller-Nr.: 122255 für Renova Plan Slim 600 Hersteller-Nr.: 122260 für Renova Plan Slim 800 Hersteller-Nr.: 122280 für Renova Plan Slim 1000 Hersteller-Nr.: 122200 für Renova Plan Slim 1300 Doppel Hersteller-Nr.: 122230	445	535	520	W U A 3 9 5 4 1 8	530	29
		445	585	520	W U A 3 9 5 9 1 8	559	29
		445	785	520	W U A 3 9 7 9 1 8	690	29
		445	985	520	W U A 3 9 9 9 1 8	775	29
		445	1280	520	W U A 3 9 D 3 1 8	889	29
	Waschtischunterschrank für Smyle Square 1 Tür - push to open für Smyle Square 450 Hersteller-Nr.: 500.222.1	315	410	490	W U A 3 1 4 1 6 4	L/R 177	20
	Waschtischunterschrank für Smyle 1 Metallauszug mit Einzugsdämpfung und Siphonausschnitt 1 Metallauszug mit Einzugsdämpfung inkl. Reling für Smyle Square 500 Hersteller-Nr.: 500.256.01.1 für Smyle Square 550 Hersteller-Nr.: 500.259.01.1 für Smyle Square 600 Hersteller-Nr.: 500.229.01.x (ehemals 120560000) für Smyle Square 750 Hersteller-Nr.: 500.249.01.1 + .8 für Smyle Square 900 Hersteller-Nr.: 500.251.01.x (ehemals 120590000) für Smyle 1200 Doppel Hersteller-Nr.: 500.253.01.x (ehemals 120520000) für Smyle Square 1200 Doppel Hersteller-Nr.: 500.223.01	370	450	530	W U A 3 9 4 5 5 5	467	29
		390	500	530	W U A 3 9 5 0 6 4	499	29
		430	550	530	W U A 3 9 5 5 6 4	530	29
		430	700	530	W U A 3 9 7 0 6 4	630	29
		430	850	530	W U A 3 9 8 5 6 4	715	29
		430	1150	530	W U A 3 9 1 1 6 4	821	29
		430	1150	530	W U A 3 9 1 2 6 4	855	29

Eine kompatible Einbausteckdose und ein passendes Raumparsiphon finden Sie im Register Zubehör!

Grifflose Waschtischunterschränke für Marken-Waschtische

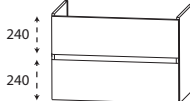
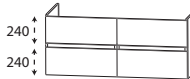
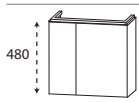

Verkaufspreisliste zzgl. Mehrwertsteuer in EURO

Tiefenangabe entspricht der Korpus-tiefe	Tiefe in mm	Breite in mm	Höhe in mm	Artikelnummer	Anschlag	Aufpreis Hochglanz Korpus
Geberit						
 <p>Waschtischunterschrank für iCon light 1 Metallauszug mit Einzugsdämpfung und Siphonausschnitt 1 Metallauszug mit Einzugsdämpfung inkl. Reling</p>	für iCon light 600 Hersteller-Nr.: 501.834	445	550	530	W U A 3 9 5 5 5 0	530 29
	für iCon light 600 Mindertiefe Hersteller-Nr.: 501.841	380	550	530	W U A 3 9 5 5 2 9	530 29
	für iCon light 750 Hersteller-Nr.: 501.835	445	700	530	W U A 3 9 7 0 3 0	630 29
	für iCon light 750 Mindertiefe Hersteller-Nr.: 501.842	380	700	530	W U A 3 9 7 0 1 3	630 29
	für iCon light 900 Hersteller-Nr.: 501.836	445	850	530	W U A 3 9 8 5 5 0	715 29
	für iCon light 1200 Hersteller-Nr.: 501.837	445	1150	530	W U A 3 9 1 1 5 0	821 29
	 <p>Waschtischunterschrank für iCon light 2 Metallauszüge mit Einzugsdämpfung und Siphonausschnitten 2 Metallauszüge mit Einzugsdämpfung inkl. Reling</p>	für iCon light 1200 Doppel Hersteller-Nr.: 501.838	445	1150	530	W U A 3 9 1 D 5 0
 <p>Waschtischunterschrank für iCon 530 2 Türen - push to open 1 Auflageplatte Maserungsverlauf senkrecht</p>	für iCon 530 Hersteller-Nr.: 124153, 124053	280	500	490	W U A 3 1 5 A 1 1	239 20

Eine kompatible Einbausteckdose und ein passendes Raumparsiphon finden Sie im Register Zubehör!

Grifflose Waschtischunterschranke für Marken-Waschtische

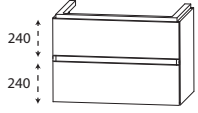
Verkaufspreisliste zzgl. Mehrwertsteuer in EURO

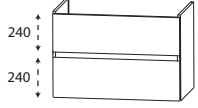
Tiefenangabe entspricht der Korpus-tiefe	Tiefe in mm	Breite in mm	Höhe in mm	Artikelnummer	Anschlag	Aufpreis Hochglanz Korpus
<p>Geberit</p>  <p>Waschtischunterschrank für iCon</p> <p>1 Auflageplatte 1 Metallauszug mit Einzugsdämpfung und Siphonausschnitt 1 Metallauszug mit Einzugsdämpfung inkl. Reling</p> <p>für iCon 500 (Schale links) Hersteller-Nr.: 124150</p> <p>für iCon 500 (Schale rechts) Hersteller-Nr.: 124050</p> <p>für iCon 600 Hersteller-Nr.: 124060</p> <p>für iCon 750 Hersteller-Nr.: 124075</p> <p>für iCon 900 (Schale links) Hersteller-Nr.: 124195</p> <p>für iCon 900 (Schale rechts) Hersteller-Nr.: 124190</p> <p>für iCon 900 Hersteller-Nr.: 124090</p> <p>für iCon 1200 Einzelwaschtisch 1 + 2 Hahnlochbohrungen Hersteller-Nr.: 1240xx, 124020</p> <p>für iCon 1200 Doppelwaschtisch Hersteller-Nr.: 124120</p>						
 <p>Waschtischunterschrank für iCon</p> <p>1 Auflageplatte 2 Metallauszüge mit Einzugsdämpfung und Siphonausschnitten 2 Metallauszüge mit Einzugsdämpfung inkl. Reling</p> <p>für iCon 1200 Doppelwaschtisch Hersteller-Nr.: 124120</p>						
 <p>Waschtischunterschrank für iCon</p> <p>1 Metallauszug mit Einzugsdämpfung und Siphonausschnitt 1 Metallauszug mit Einzugsdämpfung inkl. Reling</p> <p>für iCon 750 Hersteller-Nr.: 124075</p> <p>für iCon 900 Hersteller-Nr.: 124090</p>						

Eine kompatible Einbausteckdose und ein passendes Raumparsiphon finden Sie im Register Zubehör!

Grifflose Waschtischunterschranke für Marken-Waschtische

Verkaufspreisliste zzgl. Mehrwertsteuer in EURO

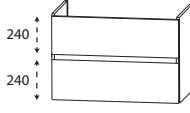
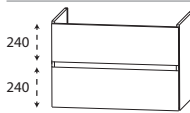
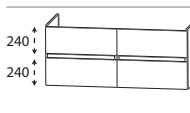
Tiefenangabe entspricht der Korpus-tiefe		Tiefe in mm	Breite in mm	Höhe in mm	Artikelnummer	Anschlag	Aufpreis Hochglanz Korpus
Geberit							
	Waschtischunterschrank für Preciosa II 1 Metallauszug mit Einzugsdämpfung und Siphonausschnitt 1 Metallauszug mit Einzugsdämpfung inkl. Reling für Preciosa II 600 Hersteller-Nr.: 123260	445	550	530	W U A 3 9 5 5 6 3	530	29
	für Preciosa II 900 Hersteller-Nr.: 123290	445	850	530	W U A 3 9 8 5 6 3	715	29
	Waschtischunterschrank für myDay 1 Metallauszug mit Einzugsdämpfung und Siphonausschnitt 1 Metallauszug mit Einzugsdämpfung inkl. Reling für myDay 600 Hersteller-Nr.: 125460	380	500	530	W U A 3 9 5 0 1 3	499	29
	für myDay 650 Hersteller-Nr.: 125465	380	540	530	W U A 3 9 5 4 1 3	530	29
	für myDay 800 Hersteller-Nr.: 125480	380	700	530	W U A 3 9 7 0 1 3	630	29
	für myDay 1000 Hersteller-Nr.: 125400	380	900	530	W U A 3 9 9 0 1 3	741	29
	für myDay 1300 Doppel Hersteller-Nr.: 135430	380	1200	530	W U A 3 9 1 2 1 3	872	29
	Waschtischunterschrank für myDay 2 Metallauszüge mit Einzugsdämpfung und Siphonausschnitten 2 Metallauszüge mit Einzugsdämpfung inkl. Reling für myDay 1300 Doppel Hersteller-Nr.: 135430	395	1180	530	W U A 3 9 2 D 1 3	1117	29

Eine kompatible Einbausteckdose und ein passendes Raumparsiphon finden Sie im Register Zubehör!

Grifflose Waschtischunterschranke für Marken-Waschtische

Verkaufspreisliste zzgl. Mehrwertsteuer in EURO

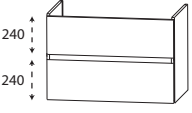
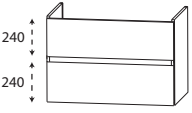
Tiefenangabe entspricht der Korpus-tiefe		Tiefe in mm	Breite in mm	Höhe in mm	Artikelnummer	Anschlag	Aufpreis Hoch- glanz Korpus
Geberit							
	Waschtischunterschrank für citterio 1 Metallauszug mit Einzugsdämpfung und Siphonausschnitt 1 Metallauszug mit Einzugsdämpfung inkl. Reling für citterio 600 Hersteller-Nr.: 500.544.01.1 (ehemals 123560)	445	550	530	W U A 3 9 5 5 6 2	530	29
	für citterio 750 (Ablage links) Hersteller-Nr.: 500.546.01.1 (ehemals 123675)	445	700	530	W U A 3 9 7 L 6 2	630	29
	für citterio 750 (Ablage rechts) Hersteller-Nr.: 500.545.01.1 (ehemals 123575)	445	700	530	W U A 3 9 7 R 6 2	630	29
	für citterio 900 Hersteller-Nr.: 500.547.01.1 (ehemals 123590)	445	850	530	W U A 3 9 8 5 6 2	715	29
	für citterio 900 (Ablage links) Hersteller-Nr.: 500.549.01.1 (ehemals 123695)	445	850	530	W U A 3 9 8 L 6 2	715	29
	für citterio 900 (Ablage rechts) Hersteller-Nr.: 500.548.01.1 (ehemals 123690)	445	850	530	W U A 3 9 8 R 6 2	715	29
	für citterio 1200 Hersteller-Nr.: 500.553.01.1 (ehemals 123520)	445	1150	530	W U A 3 9 1 1 6 2	821	29
	Waschtischunterschrank für Xeno² 1 Metallauszug mit Einzugsdämpfung und Siphonausschnitt 1 Metallauszug mit Einzugsdämpfung inkl. Reling für Xeno ² 600 Hersteller-Nr.: 500.530.01.1 (ehemals 127060)	445	550	530	W U A 3 9 5 5 5 0	530	29
	für Xeno ² 900 Hersteller-Nr.: 500.531.01.1 (ehemals 127090)	445	850	530	W U A 3 9 8 5 5 0	715	29
	für Xeno ² 900 (Ablage links) Hersteller-Nr.: 500.535.01.1 (ehemals 127290)	445	850	530	W U A 3 9 8 L 5 0	715	29
	für Xeno ² 900 (Ablage rechts) Hersteller-Nr.: 500.533.01.1 (ehemals 127190)	445	850	530	W U A 3 9 8 R 5 0	715	29
	für Xeno ² 1200 Einzel und Doppel Hersteller-Nr.: 500.550.01.1 (ehemals 127025) 500.551.01.1 (ehemals 127020)	445	1150	530	W U A 3 9 1 1 5 0	821	29

Eine kompatible Einbausteckdose und ein passendes Raumparsiphon finden Sie im Register Zubehör!

Grifflose Waschtischunterschranke für Marken-Waschtische

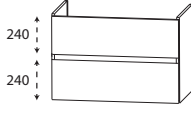
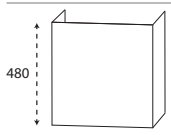

Verkaufspreisliste zzgl. Mehrwertsteuer in EURO

Tiefenangabe entspricht der Korpusstärke		Tiefe in mm	Breite in mm	Höhe in mm	Artikelnummer	Anschlag	Aufpreis Hoch- glanz Korpus
Geberit							
	Waschtischunterschrank für Acanto 1 Metallauszug mit Einzugsdämpfung und Siphonausschnitt 1 Metallauszug mit Einzugsdämpfung inkl. Reling						
	für Acanto 600 Stärke 17 mm Hersteller-Nr.: 500.640.01.2	445	570	520	W U A 3 9 5 7 7 5	530	29
	für Acanto 600 Stärke 55 mm Hersteller-Nr.: 500.620.01.2, 500.629.01.2	430	570	525	W U A 3 9 5 7 7 4	530	29
	für Acanto 600 Stärke 55 mm Mindertiefe Hersteller-Nr.: 500.631.01.2	380	570	525	W U A 3 9 5 K 7 4	530	29
	für Acanto 650 Stärke 55 mm Hersteller-Nr.: 500.621.01.2	430	620	525	W U A 3 9 6 2 7 4	559	29
	für Acanto 750 Stärke 17 mm Hersteller-Nr.: 500.641.01.2	445	720	520	W U A 3 9 7 2 7 5	630	29
	für Acanto 750 Stärke 55 mm Hersteller-Nr.: 500.622.01.2, 500.630.01.2	430	720	525	W U A 3 9 7 2 7 4	630	29
	für Acanto 750 Stärke 55 mm Mindertiefe Hersteller-Nr.: 500.632.01.2	380	720	525	W U A 3 9 7 K 7 4	630	29
	für Acanto 900 Stärke 17 mm Hersteller-Nr.: 500.642.01.2	445	870	520	W U A 3 9 8 7 7 5	715	29
	für Acanto 900 Stärke 55 mm Hersteller-Nr.: 500.623.01.2	430	870	525	W U A 3 9 8 7 7 4	715	29
	für Acanto 900 Stärke 55 mm Mindertiefe Hersteller-Nr.: 500.633.01.2, 500.634.01.2	380	870	525	W U A 3 9 8 K 7 4	715	29
	für Acanto 900 (Ablage rechts) Stärke 55 mm Hersteller-Nr.: 500.625.01.2	430	870	525	W U A 3 9 8 R 7 4	715	29
	für Acanto 1200 Doppel Stärke 55 mm Hersteller-Nr.: 500.627.01.2	430	1170	525	W U A 3 9 1 1 7 4	821	29
	Waschtischunterschrank für Acanto 1 Tür - push to open Maserungsverlauf senkrecht						
	für Acanto 400 Hersteller-Nr.: 500.635.01.2	220	370	485	W U A 3 1 3 7 7 4	L/R	188 20
	für Acanto 450 Hersteller-Nr.: 500.636.01.2	345	425	485	W U A 3 1 4 2 7 4	L/R	188 20

Eine kompatible Einbausteckdose und ein passendes Raumsparnsiphon finden Sie im Register Zubehör!

Grifflose Waschtischunterschränke für Marken-Waschtische

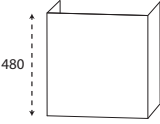
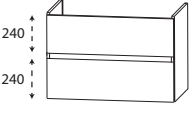
Verkaufspreisliste zzgl. Mehrwertsteuer in EURO

Tiefenangabe entspricht der Korpus-tiefe	Tiefe in mm	Breite in mm	Höhe in mm	Artikelnummer	Anschlag	Aufpreis Hochglanz Korpus
Ideal Standard						
 <p>480</p>	<p>Waschtischunterschrank für Connect Air</p> <p>1 Tür - push to open Maserungsverlauf senkrecht</p> <p>für Connect Air 500 Hersteller-Nr.: E 0301..</p>					
	380	430	480	W U A 3 1 4 3 6 9	L/R	177 20
 <p>240 240</p>	<p>Waschtischunterschrank für Connect Air</p> <p>1 Metallauszug mit Einzugsdämpfung und Siphonausschnitt 1 Metallauszug mit Einzugsdämpfung inkl. Reling</p> <p>für Connect Air Cube 500 Hersteller-Nr.: E 0301..</p> <p>für Connect Air Cube 550 Hersteller-Nr.: E 0299..</p> <p>für Connect Air Cube 600 Hersteller-Nr.: E 0298..</p> <p>für Connect Air Cube 650 Hersteller-Nr.: E 0297..</p> <p>für Connect Air 640 Möbelwaschtisch Hersteller-Nr.: E 0289..</p> <p>für Connect Air 840 Möbelwaschtisch Hersteller-Nr.: E 0279..</p> <p>für Connect Air 1040 Möbelwaschtisch Hersteller-Nr.: E 0274..</p> <p>für Connect Air 1240 Doppel Möbelwaschtisch Hersteller-Nr.: E 0273..</p> <p>für Connect Air 1340 Doppel Möbelwaschtisch Hersteller-Nr.: E 0272..</p>					
	380	400	520	W U A 3 9 4 0 6 9		436 29
	380	450	520	W U A 3 9 4 5 6 9		467 29
	380	500	520	W U A 3 9 5 0 6 9		499 29
	380	550	520	W U A 3 9 5 5 6 9		530 29
	420	600	520	W U A 3 9 6 0 6 8		559 29
	420	800	520	W U A 3 9 8 0 6 8		690 29
	420	1000	520	W U A 3 9 1 0 6 8		775 29
	420	1200	520	W U A 3 9 1 2 6 8		872 29
	420	1300	520	W U A 3 9 1 3 6 8		906 29
 <p>240 240</p>	<p>Waschtischunterschrank für Connect Air</p> <p>2 Metallauszüge mit Einzugsdämpfung und Siphonausschnitten 2 Metallauszüge mit Einzugsdämpfung inkl. Reling</p> <p>für Connect Air 1240 Doppel Hersteller-Nr.: E 0273..</p> <p>für Connect Air 1340 Doppel Hersteller-Nr.: E 0272..</p>					
	420	1200	520	W U A 3 9 2 D 6 8		1117 29
	420	1300	520	W U A 3 9 3 D 6 8		1186 29

Eine kompatible Einbausteckdose und ein passendes Raumparsiphon finden Sie im Register Zubehör!

Grifflose Waschtischunterschränke für Marken-Waschtische

Verkaufspreisliste zzgl. Mehrwertsteuer in EURO

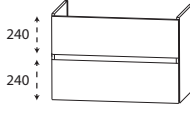
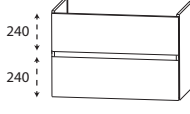
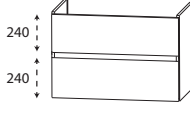
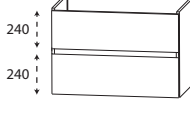
Tiefenangabe entspricht der Korpus-tiefe	Tiefe in mm	Breite in mm	Höhe in mm	Artikelnummer	Anschlag	Aufpreis Hochglanz Korpus
 <p>Waschtischunterschrank für Strada Tiefe 420 mm</p> <p>1 Metallauszug mit Einzugsdämpfung und Siphonausschnitt 1 Metallauszug mit Einzugsdämpfung inkl. Reling</p>	für Strada 500 Hersteller-Nr.: K 077701	380	460	530	W U A 3 9 4 6 8 4	467 29
	für Strada 600 Hersteller-Nr.: K 077801	380	560	530	W U A 3 9 5 6 8 4	530 29
	für Strada 710 Hersteller-Nr.: K 078201	380	670	530	W U A 3 9 6 7 8 4	593 29
	für Strada 910 Hersteller-Nr.: K 078601	380	870	530	W U A 3 9 8 7 8 4	715 29
 <p>Waschtischunterschrank für Strada Tiefe 455 mm</p> <p>1 Metallauszug mit Einzugsdämpfung und Siphonausschnitt 1 Metallauszug mit Einzugsdämpfung inkl. Reling</p>	für Strada 700 Hersteller-Nr.: K 078701	415	660	525	W U A 3 9 6 6 5 1	593 29
	für Strada 800 Hersteller-Nr.: K 078801	415	760	525	W U A 3 9 7 6 5 1	664 29
	für Strada 900 Hersteller-Nr.: K 078901	415	860	525	W U A 3 9 8 6 5 1	715 29
	für Strada 1000 Hersteller-Nr.: K 079001	415	960	525	W U A 3 9 9 6 5 1	758 29
	für Strada 1200 Doppel Hersteller-Nr.: K 079101	415	1160	525	W U A 3 9 1 1 5 1	855 29
 <p>Waschtischunterschrank für Strada II</p> <p>1 Metallauszug mit Einzugsdämpfung und Siphonausschnitt 1 Metallauszug mit Einzugsdämpfung inkl. Reling</p>	für Strada II 500 Hersteller-Nr.: T2928 01	380	440	530	W U A 3 9 4 4 8 7	467 29
	für Strada II 600 Hersteller-Nr.: T3000 01	380	540	530	W U A 3 9 5 4 8 7	530 29
 <p>Waschtischunterschrank für i.Life.A</p> <p>1 Metallauszug mit Einzugsdämpfung und Siphonausschnitt 1 Metallauszug mit Einzugsdämpfung inkl. Reling</p>	für i.Life.A 1250 Hersteller-Nr.: T 462201	415	1160	525	W U A 3 9 1 1 5 1	855 29

Eine kompatible Einbausteckdose und ein passendes Raumspar-siphon finden Sie im Register Zubehör!

Grifflose Waschtischunterschranke für Marken-Waschtische

Verkaufspreisliste zzgl. Mehrwertsteuer in EURO

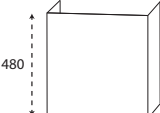
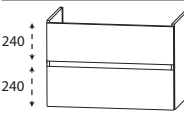
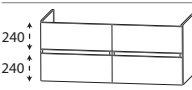
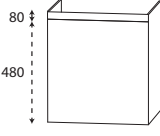
Tiefenangabe entspricht der Korpus-tiefe		Tiefe in mm	Breite in mm	Höhe in mm	Artikelnummer	Anschlag	Aufpreis Hoch- glanz Korpus
Villeroy & Boch							
	Waschtischunterschrank für Subway 2.0 1 Tür - push to open Maserungsverlauf senkrecht						
	für Subway 2.0 450 Hersteller-Nr.: 7315 F5	325	400	490	W U A 3 1 4 0 3	L/R	177 20
	für Subway 2.0 500 Hersteller-Nr.: 7315 F5	370	450	480	W U A 3 1 4 5 3	L/R	194 20
	Waschtischunterschrank für Subway 2.0 1 Metallauszug mit Einzugsdämpfung und Siphonausschnitt 1 Metallauszug mit Einzugsdämpfung inkl. Reling						
	für Subway 2.0 550 Hersteller-Nr.: 7113 55	400	500	530	W U A 3 9 5 0 3		499 29
	für Subway 2.0 600 Hersteller-Nr.: 7113 F0	415	550	530	W U A 3 9 5 5 3		530 29
	für Subway 2.0 650 Hersteller-Nr.: 7113 65	415	600	530	W U A 3 9 6 0 3		559 29
	für Subway 2.0 800 Hersteller-Nr.: 7175 80	415	750	530	W U A 3 9 7 5 3		664 29
	für Subway 2.0 1000 Hersteller-Nr.: 7175 A0	415	950	530	W U A 3 9 9 5 3		758 29
	für Subway 2.0 1300 Einzel 1 + 2 Hahnlochbohrungen Hersteller-Nr.: 7176 D0 / D2	415	1200	530	W U A 3 9 1 2 E 3		838 29
	für Subway 2.0 1300 Doppel Hersteller-Nr.: 7175 D0	415	1200	530	W U A 3 9 1 2 3		872 29
	Waschtischunterschrank für Subway 2.0 2 Metallauszüge mit Einzugsdämpfung und Siphonausschnitten 2 Metallauszüge mit Einzugsdämpfung inkl. Reling						
	für Subway 2.0 1300 Doppel Hersteller-Nr.: 7175 D0	423	1200	530	W U A 3 9 2 D 3		1117 29
	Waschtischunterschrank für Subway 3.0 1 Frontblende 1 Tür - push to open Maserungsverlauf senkrecht						
	für Subway 3.0 370 Hersteller-Nr.: 437037 / 437038	265	335	560	W U A 3 1 3 2 8 8	L/R	154 20
	für Subway 3.0 450 Hersteller-Nr.: 437045 / 437046 / 4370FK / 4370FL	330	400	560	W U A 3 1 4 0 8 8	L/R	177 20
	für Subway 3.0 500 Hersteller-Nr.: 437050 / 437051 / 4370FF / 4370FG	360	450	560	W U A 3 1 4 5 8 8	L/R	188 20

Eine kompatible Einbausteckdose und ein passendes Raumparsiphon finden Sie im Register Zubehör!

Grifflose Waschtischunterschranke für Marken-Waschtische

Verkaufspreisliste zzgl. Mehrwertsteuer in EURO

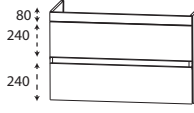
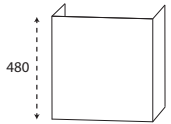
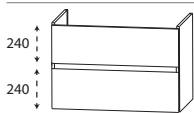
Tiefenangabe entspricht der Korpus-tiefe	Tiefe in mm	Breite in mm	Höhe in mm	Artikelnummer	Anschlag	Aufpreis Hochglanz Korpus
 <p>Waschtischunterschrank für Subway 3.0 1 Frontblende 1 Metallauszug mit Einzugsdämpfung und Siphonausschnitt 1 Metallauszug mit Einzugsdämpfung inkl. Reling</p>	für Subway 3.0 550 Hersteller-Nr.: 4A7055 / 4A7056 / 4A7058	400	500	600	W U A 3 9 5 0 8 8	499 29
	für Subway 3.0 600 Hersteller-Nr.: 4A7060 / 4A7061 / 4A7063	430	550	600	W U A 3 9 5 5 8 8	530 29
	für Subway 3.0 650 Hersteller-Nr.: 4A7065 / 4A7066 / 4A7068	430	600	600	W U A 3 9 6 0 8 8	559 29
	für Subway 3.0 800 Hersteller-Nr.: 4A7080 / 4A7081 / 4A7083	430	750	600	W U A 3 9 7 5 8 8	664 29
	für Subway 3.0 1000 Hersteller-Nr.: 4A70A2 / 4A70A3 / 4A70A4	430	950	600	W U A 3 9 9 5 8 8	758 29
	für Subway 3.0 1300 Einzel Hersteller-Nr.: 4A70D1 / 4A70D2 / 4A70D3 / 4A70D4 / 4A70D5	430	1250	600	W U A 3 9 2 5 8 8	855 29
	für Subway 3.0 1300 Doppel Hersteller-Nr.: 4A71D1 / 4A71D1 / 4A71D5	430	1250	600	W U A 3 9 2 D 8 8	889 29
	 <p>Waschtischunterschrank für Avento 1 Tür - push to open Maserungsverlauf senkrecht</p>	für Avento 450 Hersteller-Nr.: 735845, 735846	330	415	490	W U A 3 1 4 1 7 1 L/R
für Avento 550 Hersteller-Nr.: 4A0055, 4A0056		330	520	490	W U A 3 1 5 1 7 1 L/R	200 20
 <p>Waschtischunterschrank für Avento 1 Metallauszug mit Einzugsdämpfung und Siphonausschnitt 1 Metallauszug mit Einzugsdämpfung inkl. Reling</p>		für Avento 600 Hersteller-Nr.: 4158 60	430	560	525	W U A 3 9 5 6 7 1
	für Avento 650 Hersteller-Nr.: 4158 65	430	610	525	W U A 3 9 6 1 7 1	559 29
	für Avento 800 Hersteller-Nr.: 4156 80	430	760	525	W U A 3 9 7 6 7 1	664 29
	für Avento 1000 Einzel und Doppel Hersteller-Nr.: 4156 A5 & 4156 A4	430	960	525	W U A 3 9 9 6 7 1	758 29
	für Avento 1200 Doppel Hersteller-Nr.: 4A23CG/CK	430	1160	525	W U A 3 9 1 2 7 1	838 29

Eine kompatible Einbausteckdose und ein passendes Raumspar-siphon finden Sie im Register Zubehör!

Grifflose Waschtischunterschränke für Marken-Waschtische

Verkaufspreisliste zzgl. Mehrwertsteuer in EURO

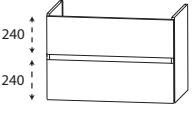
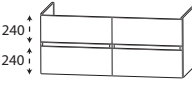
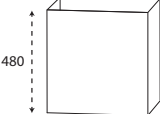
Tiefenangabe entspricht der Korpus-tiefe	Tiefe in mm	Breite in mm	Höhe in mm	Artikelnummer	Anschlag	Aufpreis Hochglanz Korpus
Villeroy & Boch						
 <p>Waschtischunterschrank für Venticello 1 Metallauszug mit Einzugsdämpfung und Siphonausschnitt 1 Metallauszug mit Einzugsdämpfung inkl. Reling</p>						
für Venticello 600 Hersteller-Nr.: 412460 01	458	550	525	W U A 3 9 5 5 1 6	530	29
für Venticello 650 Hersteller-Nr.: 412465 01	458	600	525	W U A 3 9 6 0 1 6	559	29
für Venticello 800 Hersteller-Nr.: 41048L 01	458	750	525	W U A 3 9 7 5 1 6	664	29
für Venticello 1000 Hersteller-Nr.: 4104AK/G/L/H/J 01	458	950	525	W U A 3 9 9 5 1 6	758	29
für Venticello 1000 (Ablage links) Hersteller-Nr.: 4134R1 01	458	950	525	W U A 3 9 9 L 1 6	758	29
für Venticello 1000 (Ablage rechts) Hersteller-Nr.: 4134L1 01	458	950	485	W U A 3 9 9 R 1 6	758	29
für Venticello 1200 Hersteller-Nr.: 4104CK/G/L/H/J 01	458	1150	525	W U A 3 9 1 1 1 6	821	29
für Venticello 1300 Doppel Hersteller-Nr.: 4111DL/G/J 01	458	1250	525	W U A 3 9 1 2 1 6	889	29
 <p>Waschtischunterschrank für Venticello 2 Metallauszüge mit Einzugsdämpfung und Siphonausschnitten 2 Metallauszüge mit Einzugsdämpfung inkl. Reling</p>						
für Venticello 1300 Doppel Hersteller-Nr.: 4111DL/G/J 01	470	1250	525	W U A 3 9 2 D 1 6	1151	29
 <p>Waschtischunterschrank für Memento 2.0 1 Tür - push to open Maserungsverlauf senkrecht</p>						
für MEMENTO 2.0 400 Hersteller-Nr.: 4323 40	220	320	490	W U A 3 1 3 2 5 5	L/R	154 20

Eine kompatible Einbausteckdose und ein passendes Raumparsiphon finden Sie im Register Zubehör!

Grifflose Waschtischunterschranke für Marken-Waschtische

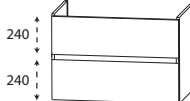
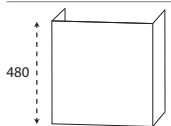

Verkaufspreisliste zzgl. Mehrwertsteuer in EURO

Tiefenangabe entspricht der Korpus-tiefe		Tiefe in mm	Breite in mm	Höhe in mm	Artikelnummer	Anschlag	Aufpreis Hoch- glanz Korpus
Villeroy & Boch  Waschtischunterschrank für MEMENTO 2.0 und MEMENTO 1 Metallauszug mit Einzugsdämpfung und Siphonausschnitt 1 Metallauszug mit Einzugsdämpfung inkl. Reling für MEMENTO 2.0 500 Hersteller-Nr.: 4A22 50/51/53 für MEMENTO 500 Hersteller-Nr.: 5133 50 für MEMENTO 2.0 600 Hersteller-Nr.: 4A22 60/61/63 für MEMENTO 600 Hersteller-Nr.: 5133 60 für MEMENTO 2.0 800 Hersteller-Nr.: 4A22 80/81/83 für MEMENTO 800 Hersteller-Nr.: 5133 85 für MEMENTO 2.0 1000 Einzel und Doppel Hersteller-Nr.: 4A22 A1/A2/A3/A4/A5 für MEMENTO 1000 Einzel und Doppel Hersteller-Nr.: 5133 A5, 5133 A4 für MEMENTO 2.0 1200 Einzel und Doppel Hersteller-Nr.: 4A22 C1/C2/C3/C4/C5 für MEMENTO 1200 Einzel und Doppel Hersteller-Nr.: 5133 C5, 5133 C4							
		370	450	530	W U A 3 9 4 5 5 5		467 29
		370	550	490	W U A 3 9 5 5 5 5		530 29
		423	750	490	W U A 3 9 7 5 5 5		664 29
		423	950	490	W U A 3 9 9 5 5 5		758 29
		423	1150	490	W U A 3 9 1 1 5 5		821 29
 Waschtischunterschrank für Collaro 1 Tür - push to open Maserungsverlauf senkrecht für Collaro 450 Hersteller-Nr.: 4334 45/46 xx für Collaro 500 Hersteller-Nr.: 4334 50/51 xx							
		320	400	490	W U A 3 1 4 0 8 0	L/R	177 20
		350	450	490	W U A 3 1 4 5 8 0	L/R	188 20

Eine kompatible Einbausteckdose und ein passendes Raumparsiphon finden Sie im Register Zubehör!

Grifflose Waschtischunterschranke für Marken-Waschtische

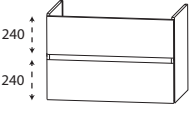
Verkaufspreisliste zzgl. Mehrwertsteuer in EURO

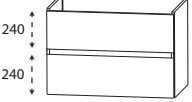
Tiefenangabe entspricht der Korpus-tiefe	Tiefe in mm	Breite in mm	Höhe in mm	Artikelnummer	Anschlag	Aufpreis Hochglanz Korpus
Villeroy & Boch						
 <p>Waschtischunterschrank für Collaro 1 Metallauszug mit Einzugsdämpfung und Siphonausschnitt 1 Metallauszug mit Einzugsdämpfung inkl. Reling</p>	für Collaro 550 Hersteller-Nr.: 4A33 55/56/58 xx	380	500	530	W U A 3 9 5 0 8 0	499 29
	für Collaro 600 Hersteller-Nr.: 4A33 60/61/63 xx	423	550	530	W U A 3 9 5 5 8 0	530 29
	für Collaro 650 Hersteller-Nr.: 4A33 65/66/68 xx	423	600	530	W U A 3 9 6 0 8 0	559 29
	für Collaro 800 Hersteller-Nr.: 4A33 80/81/83 xx	423	750	530	W U A 3 9 7 5 8 0	664 29
	für Collaro 1000 Hersteller-Nr.: 4A33 A5/A2/A3 xx	423	950	530	W U A 3 9 9 5 8 0	758 29
	für Collaro 1200 Hersteller-Nr.: 4A33 C5/C4/C3/C2/C1 xx	423	1150	530	W U A 3 9 1 1 8 0	821 29
	für Collaro 1300 Doppel Hersteller-Nr.: 4A34D1/D2/D4 xx	423	1250	530	W U A 3 9 1 2 8 0	889 29
	 <p>Waschtischunterschrank für Collaro 2 Metallauszüge mit Einzugsdämpfung und Siphonausschnitten 2 Metallauszüge mit Einzugsdämpfung inkl. Reling</p>	für Collaro 1300 Doppel Hersteller-Nr.: 4A34D1/D2/D4 xx	423	1250	530	W U A 3 9 2 D 8 0
 <p>Waschtischunterschrank für oNovo 1 Metallauszug mit Einzugsdämpfung und Siphonausschnitt 1 Metallauszug mit Einzugsdämpfung inkl. Reling</p>	für oNovo 600 Hersteller-Nr.: 4A4160	400	520	530	W U A 3 9 5 2 8 6	499 29
	für oNovo 600 Hersteller-Nr.: 4A4165	400	570	530	W U A 3 9 5 7 8 6	530 29

Eine kompatible Einbausteckdose und ein passendes Raumparsiphon finden Sie im Register Zubehör!

Grifflose Waschtischunterschranke für Marken-Waschtische

Verkaufspreisliste zzgl. Mehrwertsteuer in EURO

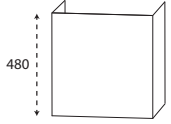
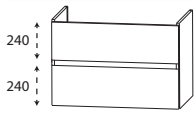
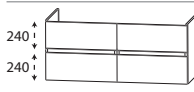
Tiefenangabe entspricht der Korpus-tiefe	Tiefe in mm	Breite in mm	Höhe in mm	Artikelnummer	Anschlag	Aufpreis Hochglanz Korpus
Laufen						
 <p>Waschtischunterschrank für LAUFEN Pro S 1 Tür - push to open Maserungsverlauf senkrecht</p>	für LAUFEN Pro S 450 Hersteller-Nr.: 8 1596.1	295	400	490	W U A 3 1 4 0 5 8 L/R	177 20
	für LAUFEN Pro S 480 Hersteller-Nr.: 8 1595.4/5	250	440	490	W U A 3 1 4 5 5 8 L/R	188 20
	für LAUFEN Pro S 550 Hersteller-Nr.: 8 1895.8	325	500	490	W U A 3 1 5 0 5 8 L/R	200 20
	für LAUFEN Pro S 600 Hersteller-Nr.: 8 1895.9	325	550	490	W U A 3 1 5 5 5 8 L/R	214 20
 <p>Waschtischunterschrank für LAUFEN Pro S 1 Metallauszug mit Einzugsdämpfung und Siphonausschnitt 1 Metallauszug mit Einzugsdämpfung inkl. Reling</p>	für LAUFEN Pro S 550 Hersteller-Nr.: 8 1096.2	415	500	530	W U A 3 9 5 0 5 8	499 29
	für LAUFEN Pro S 600 Hersteller-Nr.: 8 1096.3	415	550	530	W U A 3 9 5 5 5 8	530 29
	für LAUFEN Pro S 650 Hersteller-Nr.: 8 1096.4	415	600	530	W U A 3 9 6 0 5 8	559 29
	für LAUFEN Pro S 700 Hersteller-Nr.: 8 1096.7	415	650	530	W U A 3 9 6 5 5 8	593 29
	für LAUFEN Pro S 850 Hersteller-Nr.: 8 1396.5	415	800	530	W U A 3 9 8 0 5 8	690 29
	für LAUFEN Pro S 1050 Hersteller-Nr.: 8 1396.6	415	1000	530	W U A 3 9 1 0 5 8	775 29
	für LAUFEN Pro S 1200 Hersteller-Nr.: 8 1496.5	415	1150	530	W U A 3 9 1 1 5 8	821 29
	für LAUFEN Pro S 1200 Doppel Hersteller-Nr.: 8 1496.6	415	1150	530	W U A 3 9 1 D 5 8	855 29
	für LAUFEN Pro S 1300 Doppel Hersteller-Nr.: 8 1496.8	415	1250	530	W U A 3 9 1 2 5 8	889 29
 <p>Waschtischunterschrank für LAUFEN Pro S 2 Metallauszüge mit Einzugsdämpfung und Siphonausschnitten 2 Metallauszüge mit Einzugsdämpfung inkl. Reling</p>	für LAUFEN Pro S 1200 Doppel Hersteller-Nr.: 8 1496.6	415	1150	530	W U A 3 9 4 D 5 8	1060 29
	für LAUFEN Pro S 1300 Doppel Hersteller-Nr.: 8 1496.8	415	1250	530	W U A 3 9 2 D 5 8	1151 29

Eine kompatible Einbausteckdose und ein passendes Raumspar-siphon finden Sie im Register Zubehör!

Grifflose Waschtischunterschränke für Marken-Waschtische

Verkaufspreisliste zzgl. Mehrwertsteuer in EURO

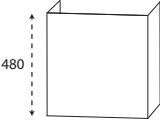
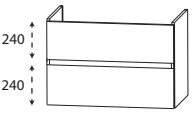
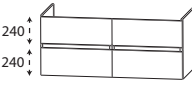
Tiefenangabe entspricht der Korpus-tiefe		Tiefe in mm	Breite in mm	Höhe in mm	Artikelnummer	Anschlag	Aufpreis Hoch- glanz Korpus
Laufen							
	Waschtischunterschrank für LAUFEN Pro A 1 Tür - push to open Maserungsverlauf senkrecht für LAUFEN Pro A 450 Hersteller-Nr.: 8 1195.1	290	380	490	W U A 3 1 3 8 5 7	L/R	177 20
		Waschtischunterschrank für LAUFEN Pro A 1 Metallauszug mit Einzugsdämpfung und Siphonausschnitt 1 Metallauszug mit Einzugsdämpfung inkl. Reling für LAUFEN Pro A 550 Hersteller-Nr.: 8 1895.1 für LAUFEN Pro A 600 Hersteller-Nr.: 8 1895.2 für LAUFEN Pro A 650 Hersteller-Nr.: 8 1895.3 für LAUFEN Pro A 850 Hersteller-Nr.: 8 1395.6 für LAUFEN Pro A 1050 Hersteller-Nr.: 8 1395.8 für LAUFEN Pro A 1300 Doppel Hersteller-Nr.: 8 1496.7	430	470	530	W U A 3 9 4 5 5 7	
		430	520	530	W U A 3 9 5 2 5 7		499 29
		430	570	530	W U A 3 9 5 7 5 7		530 29
		430	750	530	W U A 3 9 7 5 5 7		664 29
		430	950	530	W U A 3 9 9 5 5 7		758 29
		430	1200	530	W U A 3 9 1 2 5 7		872 29
	Waschtischunterschrank für LAUFEN Pro A 2 Metallauszüge mit Einzugsdämpfung und Siphonausschnitten 2 Metallauszüge mit Einzugsdämpfung inkl. Reling für LAUFEN Pro A 1300 Doppel Hersteller-Nr.: 8 1496.7	430	1200	530	W U A 3 9 2 D 7		1117 29

Eine kompatible Einbausteckdose und ein passendes Raumparsiphon finden Sie im Register Zubehör!

Grifflose Waschtischunterschranke für Marken-Waschtische

Verkaufspreisliste zzgl. Mehrwertsteuer in EURO

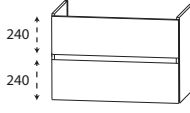
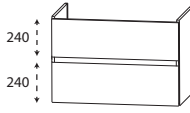
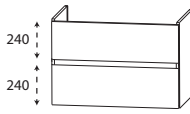
Tiefenangabe entspricht der Korpus-tiefe		Tiefe in mm	Breite in mm	Höhe in mm	Artikelnummer	Anschlag	Aufpreis Hoch- glanz Korpus
Laufen							
	Waschtischunterschrank für LAUFEN Val 1 Metallauszug mit Einzugsdämpfung und Siphonausschnitt 1 Metallauszug mit Einzugsdämpfung inkl. Reling für LAUFEN Val 450 HWB Hersteller-Nr.: 8.15281	370	400	525	W U A 3 9 4 0 7 2	436	29
	für LAUFEN Val 550 Hersteller-Nr.: 8.10282	370	500	525	W U A 3 9 5 0 7 2	499	29
	für LAUFEN Val 600 Hersteller-Nr.: 8.10283	370	550	525	W U A 3 9 5 5 7 2	530	29
	für LAUFEN Val 650 Hersteller-Nr.: 8.10284	370	600	525	W U A 3 9 6 0 7 2	559	29
	für LAUFEN Val 750 Hersteller-Nr.: 8.10285	370	700	525	W U A 3 9 7 0 7 2	630	29
	für LAUFEN Val 950 Hersteller-Nr.: 8.10287	370	900	525	W U A 3 9 9 0 7 2	741	29
	für LAUFEN Val 1200 Hersteller-Nr.: 810.289	370	1150	525	W U A 3 9 1 1 7 2	821	29
	Laufen Kartell						
	Waschtischunterschrank für LAUFEN Kartell 1 Metallauszug mit Einzugsdämpfung und Siphonausschnitt 1 Metallauszug mit Einzugsdämpfung inkl. Reling für Laufen Kartell 600 Hersteller-Nr.: 810333	430	560	525	W U A 3 9 5 6 7 1	530	29
	für Laufen Kartell 900 (Ablage links) Hersteller-Nr.: 810339	415	850	530	W U A 3 9 8 L 2 1	715	29
	für Laufen Kartell 900 (Ablage rechts) Hersteller-Nr.: 810338	415	850	530	W U A 3 9 8 R 2 1	715	29
Kaldewei							
	Waschtischunterschrank für Centro 1 Metallauszug mit Einzugsdämpfung und Siphonausschnitt 1 Metallauszug mit Einzugsdämpfung inkl. Reling für Centro 600 Hersteller-Nr.: 3061	460	580	520	W U A 3 9 5 8 6 5	530	29
	für Centro 900 Hersteller-Nr.: 3062	460	880	520	W U A 3 9 8 8 6 5	715	29

Eine kompatible Einbausteckdose und ein passendes Raumparsiphon finden Sie im Register Zubehör!

Grifflose Waschtischunterschranke für Marken-Waschtische

Verkaufspreisliste zzgl. Mehrwertsteuer in EURO

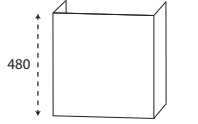
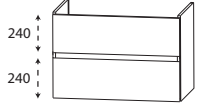
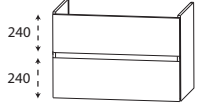
Tiefenangabe entspricht der Korpus-tiefe	Tiefe in mm	Breite in mm	Höhe in mm	Artikelnummer	Anschlag		Aufpreis Hochglanz Korpus
<p>Kaldewei</p>  <p>Waschtischunterschrank für Puro 1 Tür - push to open Maserungsverlauf senkrecht für Puro 550 Hersteller-Nr.: 3162</p>	260	530	480	W U A 3 1 5 3 6 6	L/R	214	20
 <p>Waschtischunterschrank für Silenio und Puro 1 Metallauszug mit Einzugsdämpfung und Siphonausschnitt 1 Metallauszug mit Einzugsdämpfung inkl. Reling</p> <p>für Silenio 600 Hersteller-Nr.: 3044 für Puro 600 Hersteller-Nr.: 3164</p> <p>für Silenio 900 Hersteller-Nr.: 3045 für Puro 900 Hersteller-Nr.: 3165</p> <p>für Silenio 1200 Hersteller-Nr.: 3046 für Puro 1200 Hersteller-Nr.: 3167</p> <p>für Puro 1300 Doppel Hersteller-Nr.: 3170</p>	420	580	520	W U A 3 9 5 8 6 6		530	29
	420	880	520	W U A 3 9 8 8 6 6		715	29
	420	1180	520	W U A 3 9 1 2 6 6		872	29
	420	1280	520	W U A 3 9 1 3 6 6		889	29
<p>Duravit</p>  <p>Waschtischunterschrank für Starck3 1 Metallauszug mit Einzugsdämpfung und Siphonausschnitt 1 Metallauszug mit Einzugsdämpfung inkl. Reling</p> <p>für Starck3 700 Hersteller-Nr.: 030470..xx</p> <p>für Starck3 850 Hersteller-Nr.: 030480..xx</p> <p>für Starck3 1050 Hersteller-Nr.: 030410..xx</p> <p>für Starck3 1300 Doppel Hersteller-Nr.: 033213..xx</p>	445	650	530	W U A 3 9 6 5 6 0		593	29
	445	800	530	W U A 3 9 8 0 6 0		690	29
	445	1000	530	W U A 3 9 1 0 6 0		775	29
	445	1250	530	W U A 3 9 1 2 6 0		889	29

Eine kompatible Einbausteckdose und ein passendes Raumsparsiphon finden Sie im Register Zubehör!

Grifflose Waschtischunterschranke für Marken-Waschtische

Verkaufspreisliste zzgl. Mehrwertsteuer in EURO

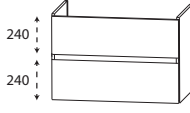
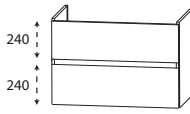
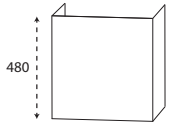
Tiefenangabe entspricht der Korpus-tiefe	Tiefe in mm	Breite in mm	Höhe in mm	Artikelnummer	Anschlag	Aufpreis Hochglanz Korpus
 <p>Waschtischunterschrank für Vero 1 Metallauszug mit Einzugsdämpfung und Siphonausschnitt 1 Metallauszug mit Einzugsdämpfung inkl. Reling</p>	für Vero 500 Hersteller-Nr.: 045450..xx	423	450	530	W U A 3 9 4 5 6 1	467 29
	für Vero 600 Hersteller-Nr.: 045460..xx	423	550	530	W U A 3 9 5 5 6 1	530 29
	für Vero 700 Hersteller-Nr.: 045470..xx	423	650	530	W U A 3 9 6 5 6 1	593 29
	für Vero 800 Hersteller-Nr.: 045480..xx	423	750	530	W U A 3 9 7 5 6 1	664 29
	für Vero 850 Hersteller-Nr.: 032985..xx	430	800	530	W U A 3 9 8 0 5 9	690 29
	für Vero 1000 Einzel und Doppel Hersteller-Nr.: 045410..xx/24	423	950	530	W U A 3 9 9 5 6 1	758 29
	für Vero 1050 Hersteller-Nr.: 032910..xx	430	1000	530	W U A 3 9 1 0 5 9	775 29
	für Vero 1200 Einzel und Doppel Hersteller-Nr.: 045412..xx/24	423	1150	530	W U A 3 9 1 1 6 1	821 29
	für Vero 1250 Hersteller-Nr.: 032912..xx	430	1200	530	W U A 3 9 1 2 5 9	838 29
	 <p>Waschtischunterschrank für D-Code 1 Metallauszug mit Einzugsdämpfung und Siphonausschnitt 1 Metallauszug mit Einzugsdämpfung inkl. Reling</p>	für D-Code 650 Hersteller-Nr.: 034265..	430	600	530	W U A 3 9 6 0 6
für D-Code 850 Hersteller-Nr.: 034285..		423	800	530	W U A 3 9 8 0 6 1	690 29
für D-Code 1200 Doppel Hersteller-Nr.: 034812..		423	1150	530	W U A 3 9 1 D 6 1	855 29
 <p>Waschtischunterschrank für ME by Starck 1 Tür - push to open Maserungsverlauf senkrecht</p>	für ME by Starck 430 Hersteller-Nr.: 0723430000	260	400	480	W U A 3 1 4 0 7 8 L/R	177 20

Eine kompatible Einbausteckdose und ein passendes Raumsparsiphon finden Sie im Register Zubehör!

Grifflose Waschtischunterschranke für Marken-Waschtische

Verkaufspreisliste zzgl. Mehrwertsteuer in EURO

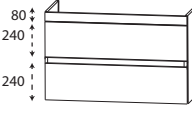
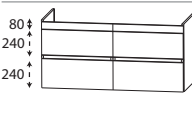
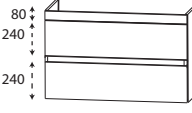
Tiefenangabe entspricht der Korpus-tiefe	Tiefe in mm	Breite in mm	Höhe in mm	Artikelnummer	Anschlag	Aufpreis Hochglanz Korpus
Duravit						
	Waschtischunterschrank für ME by Starck					
	1 Frontblende 1 Metallauszug mit Einzugsdämpfung und Siphonausschnitt 1 Metallauszug mit Einzugsdämpfung inkl. Reling					
	für ME by Starck 530 Hersteller-Nr.: 2336530000	395	500	600	W U A 3 9 5 0 7 8	499 29
	für ME by Starck 630 Hersteller-Nr.: 2336630000	445	600	600	W U A 3 9 6 0 7 8	559 29
	für ME by Starck 630 Compact Hersteller-Nr.: 2342630000	370	600	600	W U A 3 9 6 C 7 8	559 29
	für ME by Starck 830 Hersteller-Nr.: 2336830000	445	800	600	W U A 3 9 8 0 7 8	690 29
	für ME by Starck 830 Compact Hersteller-Nr.: 2342830000	370	800	600	W U A 3 9 8 C 7 8	690 29
	für ME by Starck 830 (Ablage links) Hersteller-Nr.: 2346830000	445	800	600	W U A 3 9 8 L 7 8	690 29
	für ME by Starck 830 (Ablage rechts) Hersteller-Nr.: 2345830000	445	800	600	W U A 3 9 8 R 7 8	690 29
	für ME by Starck 1030 Hersteller-Nr.: 2336100000	445	1000	600	W U A 3 9 1 0 7 8	775 29
	für ME by Starck 1230 Hersteller-Nr.: 2336120000	445	1200	600	W U A 3 9 1 2 7 8	838 29
	für ME by Starck 1300 Doppel Hersteller-Nr.: 2336130000	445	1270	600	W U A 3 9 1 3 7 8	889 29
	Waschtischunterschrank für ME by Starck					
	2 Frontblenden 2 Metallauszüge mit Einzugsdämpfung und Siphonausschnitten 2 Metallauszüge mit Einzugsdämpfung inkl. Reling					
	für ME by Starck 1300 Doppel Hersteller-Nr.: 2336130000	455	1270	600	W U A 3 9 3 D 7 8	1151 29
	Waschtischunterschrank für Viu					
	1 Frontblende 1 Metallauszug mit Einzugsdämpfung und Siphonausschnitt 1 Metallauszug mit Einzugsdämpfung inkl. Reling					
	für Viu 830 Hersteller-Nr.: 234483	455	800	600	W U A 3 9 8 0 8 1	690 29
	für Viu 1030 Hersteller-Nr.: 234410	455	1000	600	W U A 3 9 1 0 8 1	775 29
	für Viu 1230 Hersteller-Nr.: 234412	455	1200	600	W U A 3 9 1 2 8 1	838 29

Eine kompatible Einbausteckdose und ein passendes Raumparsiphon finden Sie im Register Zubehör!

Grifflose Waschtischunterschränke für Marken-Waschtische

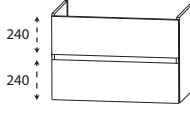
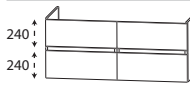
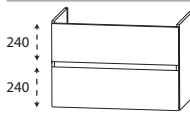
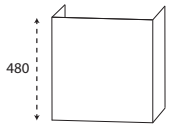

Verkaufspreisliste zzgl. Mehrwertsteuer in EURO

Tiefenangabe entspricht der Korpus-tiefe	Tiefe in mm	Breite in mm	Höhe in mm	Artikelnummer	Anschlag	Aufpreis Hochglanz Korpus
Duravit						
 <p>Waschtischunterschrank für Durastyle 1 Metallauszug mit Einzugsdämpfung und Siphonausschnitt 1 Metallauszug mit Einzugsdämpfung inkl. Reling</p>	für Durastyle 650 Hersteller-Nr.: 232065...	430	600	530	W U A 3 9 6 0 6	559 29
	für Durastyle 1000 (Ablage links) Hersteller-Nr.: 232610...	430	940	530	W U A 3 9 9 L 8 2	758 29
	für Durastyle 1000 (Ablage rechts) Hersteller-Nr.: 232510...	430	940	530	W U A 3 9 9 R 8 2	758 29
	für Durastyle 1200 Hersteller-Nr.: 232012...	430	1150	530	W U A 3 9 1 1 6 4	821 29
	für Durastyle 1300 Hersteller-Nr.: 233813...	430	1250	530	W U A 3 9 1 2 6 7	889 29
	für Durastyle 1400 Doppel Hersteller-Nr.: 235714	430	1350	525	W U A 3 9 1 3 8 2	923 29
	 <p>Waschtischunterschrank für Durastyle 2 Metallauszüge mit Einzugsdämpfung und Siphonausschnitten 2 Metallauszüge mit Einzugsdämpfung inkl. Reling</p>	für Durastyle 1400 Doppel Hersteller-Nr.: 235714	435	1350	525	W U A 3 9 3 D 8 2
MyStyle						
 <p>Waschtischunterschrank für MyStyle 1 Metallauszug mit Einzugsdämpfung und Siphonausschnitt 1 Metallauszug mit Einzugsdämpfung inkl. Reling</p>	für MyStyle 600 Hersteller-Nr.: 30 250 00 040 060	406	550	530	W U A 3 9 5 5 5 2	530 29
	für MyStyle 650 Hersteller-Nr.: 30 250 00 040 065	430	600	530	W U A 3 9 6 0 6 7	559 29
	für MyStyle 850 Hersteller-Nr.: 30 250 27 040 085	430	800	530	W U A 3 9 8 0 6 7	690 29
	für MyStyle 1300 Hersteller-Nr.: 30 250 10 040 130	430	1250	530	W U A 3 9 1 2 6 7	889 29
	 <p>Waschtischunterschrank für MyStyle 2.0 1 Tür - push to open Maserungsverlauf senkrecht</p>	für MyStyle 2.0 520 Hersteller-Nr.: 30 230 00 040 050 / 30 230 00 045 050	340	480	490	W U A 3 1 4 8 7 6 L/R

Eine kompatible Einbausteckdose und ein passendes Raumparsiphon finden Sie im Register Zubehör!

Grifflose Waschtischunterschranke für Marken-Waschtische

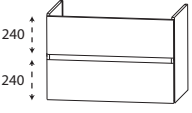

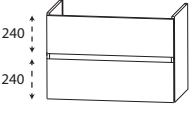
Verkaufspreisliste zzgl. Mehrwertsteuer in EURO

Tiefenangabe entspricht der Korpus-tiefe	Tiefe in mm	Breite in mm	Höhe in mm	Artikelnummer	Anschlag	Aufpreis Hochglanz Korpus
MyStyle						
 <p>Waschtischunterschrank für MyStyle 2.0 1 Metallauszug mit Einzugsdämpfung und Siphonausschnitt 1 Metallauszug mit Einzugsdämpfung inkl. Reling</p> <p>für MyStyle 2.0 570 Hersteller-Nr.: 30 230 00 040 055 / 30 230 00 045 055</p> <p>für MyStyle 2.0 620 Hersteller-Nr.: 30 230 00 040 060 / 30 230 00 045 060</p> <p>für New Light 670 Hersteller-Nr.: 167L100</p> <p>für MyStyle 2.0 820 Hersteller-Nr.: 30 230 00 040 080 / 30 230 00 045 080</p> <p>für MyStyle 2.0 1025 Hersteller-Nr.: 30 230 00 040 100 / 30 230 00 045 100</p> <p>für MyStyle 2.0 1310 Hersteller-Nr.: 30 230 10 040 130 / 30 230 10 045 130</p>	380	530	530	W U A 3 9 5 3 7 6	530	29
	415	580	530	W U A 3 9 5 8 7 6	559	29
	445	630	530	W U A 3 9 6 3 7 6	593	29
	445	780	530	W U A 3 9 7 8 7 6	690	29
	445	980	530	W U A 3 9 9 8 7 6	775	29
	445	1260	530	W U A 3 9 1 2 7 6	889	29
 <p>Waschtischunterschrank für MyStyle 2.0 2 Metallauszüge mit Einzugsdämpfung und Siphonausschnitten 2 Metallauszüge mit Einzugsdämpfung inkl. Reling</p> <p>für MyStyle 2.0 1310 Hersteller-Nr.: 30 230 10 040 130 / 30 230 10 045 130</p>	445	1260	530	W U A 3 9 2 D 7 6	1186	29
Catalano						
 <p>Waschtischunterschrank für Sfera 1 Metallauszug mit Einzugsdämpfung und Siphonausschnitt 1 Metallauszug mit Einzugsdämpfung inkl. Reling</p> <p>für Sfera 600 Hersteller-Nr.: 160SFN00</p> <p>für Sfera 1000 Hersteller-Nr.: 1100SFN00</p>	460	560	525	W U A 3 9 5 6 1 8	530	29
	460	960	525	W U A 3 9 1 0 1 8	758	29

Eine kompatible Einbausteckdose und ein passendes Raumparsiphon finden Sie im Register Zubehör!

Grifflose Waschtischunterschranke für Marken-Waschtische

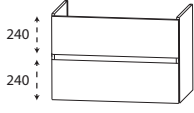
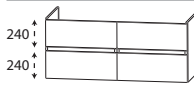
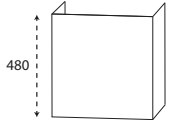
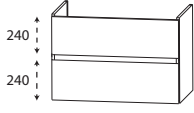
Verkaufspreisliste zzgl. Mehrwertsteuer in EURO

Tiefenangabe entspricht der Korpus-tiefe	Tiefe in mm	Breite in mm	Höhe in mm	Artikelnummer	Anschlag	Aufpreis Hochglanz Korpus
Catalano						
 <p>Waschtischunterschrank für Zero 1 Metallauszug mit Einzugsdämpfung und Siphonausschnitt 1 Metallauszug mit Einzugsdämpfung inkl. Reling</p>	für Zero 600 Hersteller-Nr.: 160VP00	460	560	525	W U A 3 9 5 6 1 8	530 29
	für Zero 750 Hersteller-Nr.: 175ZP00	460	710	525	W U A 3 9 7 1 1 8	630 29
	für Zero 1000 Hersteller-Nr.: 110ZP...	460	960	525	W U A 3 9 1 0 1 8	758 29
	für Zero 1250 Doppel Hersteller-Nr.: 1125ZEDUP00	460	1200	525	W U A 3 9 1 2 1 8	872 29
 <p>Waschtischunterschrank für Zero 2 Metallauszüge mit Einzugsdämpfung und Siphonausschnitten 2 Metallauszüge mit Einzugsdämpfung inkl. Reling</p>	für Zero 1250 Doppel Hersteller-Nr.: 1125ZEDUP00	460	1200	525	W U A 3 9 2 D 1 8	1117 29
	für Zero 1500 Doppel Hersteller-Nr.: 1150ZEDUP00	460	1450	525	W U A 3 9 5 D 1 9	1260 29
 <p>Waschtischunterschrank für Premium Handwaschbecken 1 Tür - push to open Maserungsverlauf senkrecht</p>	für Premium 550 Hersteller-Nr.: 155VP00	325	500	490	W U A 3 1 5 0 5 8 L/R	200 20
 <p>Waschtischunterschrank für Premium 1 Metallauszug mit Einzugsdämpfung und Siphonausschnitt 1 Metallauszug mit Einzugsdämpfung inkl. Reling</p>	für Premium 600 Hersteller-Nr.: 160VP00	430	550	530	W U A 3 9 5 5 6 4	530 29
	für Premium 1200 Doppel Hersteller-Nr.: 112VPD00	430	1150	530	W U A 3 9 1 2 6 4	855 29
 <p>Waschtischunterschrank für Premium 2 Metallauszüge mit Einzugsdämpfung und Siphonausschnitten 2 Metallauszüge mit Einzugsdämpfung inkl. Reling</p>	für Premium 1200 Doppel Hersteller-Nr.: 112VPD00	430	1150	530	W U A 3 9 1 D 6 4	1083 29

Ein passendes Raumparsiphon finden Sie im Register Zubehör!

Grifflose Waschtischunterschränke für Marken-Waschtische

Verkaufspreisliste zzgl. Mehrwertsteuer in EURO

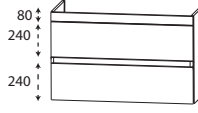
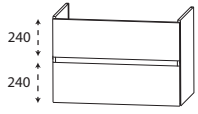
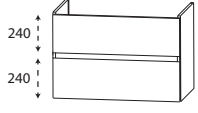
Tiefenangabe entspricht der Korpus­tiefe	Tiefe in mm	Breite in mm	Höhe in mm	Artikelnummer	Anschlag	Aufpreis Hoch- glanz Korpus
<h2>Globo</h2>  <p>Waschtischunterschrank für Forty3</p> <ul style="list-style-type: none"> 1 Frontblende 1 Metallauszug mit Einzugsdämpfung und Siphonausschnitt 1 Metallauszug mit Einzugsdämpfung inkl. Reling <p>für Forty3 700 Hersteller-Nr.: FO070.BI</p>	445	650	600	W U A 3 9 6 5 8 3	593	29
<h2>Format Design</h2>  <p>Waschtischunterschrank für Format Design</p> <ul style="list-style-type: none"> 1 Metallauszug mit Einzugsdämpfung und Siphonausschnitt 1 Metallauszug mit Einzugsdämpfung inkl. Reling <p>für Format Design 600 Hersteller-Nr.: FO042010 000/700</p> <p>für Format Design 800 Hersteller-Nr.: FO042015 000/700</p> <p>für Format Design 1000 Hersteller-Nr.: FO042016 000/700</p> <p>für Format Design 1200 Doppel Hersteller-Nr.: FO042020 000/700, FO042021 000/700</p>	445	550	530	W U A 3 9 5 5 6 2	530	29
<h2>Sanibel</h2>  <p>Waschtischunterschrank für Sanibel 3001</p> <ul style="list-style-type: none"> 1 Metallauszug mit Einzugsdämpfung und Siphonausschnitt 1 Metallauszug mit Einzugsdämpfung inkl. Reling <p>für Sanibel 3001 650 Hersteller-Nr.: 73707 -098, -497</p> <p>für Sanibel 3001 800 Hersteller-Nr.: 7307 -101, -501</p>	445	600	530	W U A 3 9 6 0 1 4	559	29
	445	750	530	W U A 3 9 7 5 1 4	664	29

Eine kompatible Einbausteckdose und ein passendes Raumparsiphon finden Sie im Register Zubehör!

Grifflose Waschtischunterschranke für Marken-Waschtische

Verkaufspreisliste zzgl. Mehrwertsteuer in EURO

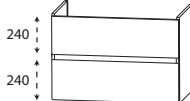
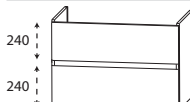
Tiefenangabe entspricht der Korpus-tiefe	Tiefe in mm	Breite in mm	Höhe in mm	Artikelnummer	Anschlag	Aufpreis Hochglanz Korpus
Vigour						
 <p>Waschtischunterschrank für Derby 1 Metallauszug mit Einzugsdämpfung 1 Metallauszug mit Einzugsdämpfung inkl. Reling</p>	für Derby 600 Hersteller-Nr.: DE60M	430	550	530	W U A 3 9 5 5 6 4	530 29
	für Derby 1000 Hersteller-Nr.: DES100M	430	950	530	W U A 3 9 9 5 5 7	758 29
	für Derby 1200 Hersteller-Nr.: DE120M	430	1150	530	W U A 3 9 1 1 6 4	821 29
	für Derby 1200 Doppel Hersteller-Nr.: DES120MD	430	1150	530	W U A 3 9 1 2 6 4	855 29
Diana						
 <p>Waschtischunterschrank für Diana L500 1 Metallauszug mit Einzugsdämpfung 1 Metallauszug mit Einzugsdämpfung inkl. Reling</p>	für Diana L500 1000 Hersteller-Nr.: DI 005045201, DI 005042201, DI 005045201	423	950	530	W U A 3 9 9 5 6 1	758 29
	für Diana L500 1200 Hersteller-Nr.: DI 005051201, DI 005052201, DI 005056201	423	1150	530	W U A 3 9 1 1 6 1	821 29

Eine kompatible Einbausteckdose und ein passendes Raumparsiphon finden Sie im Register Zubehör!



Frontdekore

F Foliierte Front

M Melaminharzbeschichtete Front mit ABS-Kante



Nr. 679 Betonoptik

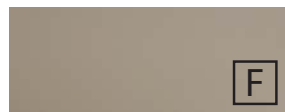

Nr. 764 Steingrau matt



Nr. 777 Cosmos Grey matt

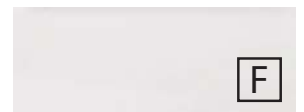

Nr. 793 Edelweiß matt



Nr. 891 Quarzgrau matt

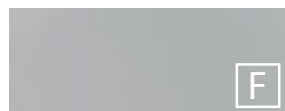

Nr. 893 Titangrau matt



Nr. 686 Anthrazit hgl.



Nr. 722 Polarweiß hgl.



Nr. 755 Hacienda Schwarz



Nr. 769 Hacienda Grau
Auslauf 12/2023



Nr. 639 Eiche Schwarz



Nr. 670 Halifax Eiche



Nr. 680 Charleston Eiche



Nr. 750 Cardiff Eiche



Nr. 751 Cuneo Eiche Braun



Nr. 771 Cuneo Eiche Natural



Nr. 776 Charleston Eiche
Dunkel



Nr. 785 Eiche Natur
Nachbildung



Nr. 794 Eiche Sand

Korpuseitendekore

* Hochglanz Korpus gegen Aufpreis



Nr. 179
Betonoptik



Nr. 164
Steingrau matt



Nr. 177
Cosmos Grey
matt



Nr. 111
Weiß matt



Nr. 191
Quarzgrau
matt



Nr. 193
Titangrau matt



*Nr. 121
Anthrazit hgl.



*Nr. 161
Weiß hgl.



Nr. 155
Hacienda
Schwarz



Nr. 169
Hacienda Grau
Auslauf 12/2023



Nr. 139
Eiche Schwarz



Nr. 170
Halifax Eiche



Nr. 180
Charleston
Eiche



Nr. 150
Cardiff Eiche



Nr. 151
Cuneo Eiche
Braun



Nr. 171
Cuneo Eiche
Natural



Nr. 176
Charleston
Eiche Dunkel



Nr. 185
Eiche Natur
Nachbildung



Nr. 194
Eiche Sand

Waschtischfarben

STONEPLUS -
Möbelwaschtische



Nr. 61
Weiß

Keramik -
Möbelwaschtische



Nr. 1
Weiß

STONEPLUS -
Möbelwaschtische



Nr. 61
Weiß

Glas -
Möbelwaschtische



Nr. 82
Optiwhite

Auszugstechnik

Premium Auszug mit Dämpfung

Türen mit Dämpfungssystem

Griffvarianten

Standard Griff



Nr. 590 Stangengriff chrom

Optionale Griffe



Nr. 529 Griffleiste chrom



Nr. 538 Griffleiste alu matt







Nr. 539 Griffleiste schwarz matt

DESIGN LINE Feo - Typenliste

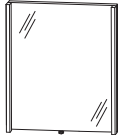
DESIGN LINE Ergänzungsschränke und Zubehör siehe separate Register

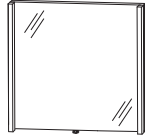
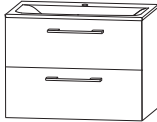
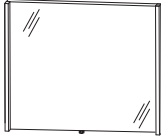
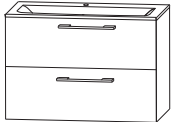

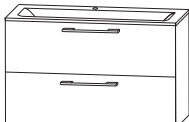
Verkaufspreisliste zzgl. Mehrwertsteuer in EURO

Tiefenangabe entspricht der Korpus-tiefe		Tiefe in mm	Breite in mm	Höhe in mm	Artikelnummer	Anschlag	Aufpreis Hoch- glanz Korpus
Sets Flächenspiegel							
  Abb. = STONEPLUS	Bestehend aus: Flächenspiegel (FSA 4560 10), 600 mm Möbelwaschtisch weiß Waschtischunterschrank 600 mm STONEPLUS - Waschtisch		606		SETFF60S1	1345	34
	STONEPLUS - Waschtisch inkl. LED - Beleuchtung		606		SETFF60SB	1516	34
	KERAMIK Waschtisch		620		SETFF60K1	1320	34
  Abb. = STONEPLUS	Bestehend aus: Flächenspiegel (FSA 4570 10), 700 mm Möbelwaschtisch weiß Waschtischunterschrank 700 mm STONEPLUS - Waschtisch		706		SETFF70S1	1445	34
	STONEPLUS - Waschtisch inkl. LED - Beleuchtung		706		SETFF70SB	1622	34
	KERAMIK Waschtisch		720		SETFF70K1	1422	34
  Abb. = STONEPLUS	Bestehend aus: Flächenspiegel (FSA 4580 10), 800 mm Möbelwaschtisch weiß Waschtischunterschrank 800 mm STONEPLUS - Waschtisch		806		SETFF80S1	1536	34
	STONEPLUS - Waschtisch inkl. LED - Beleuchtung		806		SETFF80SB	1719	34
	KERAMIK Waschtisch		820		SETFF80K1	1522	34
  Abb. = STONEPLUS	Bestehend aus: Flächenspiegel (FSA 4590 10), 900 mm Möbelwaschtisch weiß Waschtischunterschrank 900 mm STONEPLUS - Waschtisch		906		SETFF90S1	1616	34
	STONEPLUS - Waschtisch inkl. LED - Beleuchtung		906		SETFF90SB	1804	34
	KERAMIK Waschtisch		920		SETFF90K1	1616	34

DESIGN LINE Feo - Typenliste

DESIGN LINE Ergänzungsschränke und Zubehör siehe separate Register

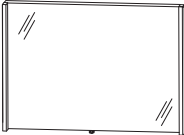
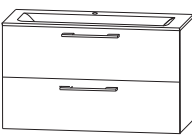
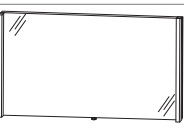
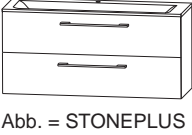

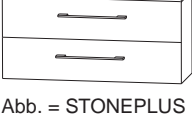
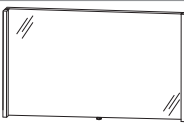
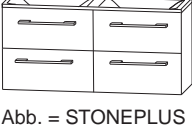

Verkaufspreisliste zzgl. Mehrwertsteuer in EURO

Tiefenangabe entspricht der Korpus-tiefe	Tiefe in mm	Breite in mm	Höhe in mm	Artikelnummer	Anschlag	Aufpreis Hochglanz Korpus
Sets Flächenspiegel						
 <p>Bestehend aus: Flächenspiegel (FSA 4510 10), 1000 mm Möbelwaschtisch weiß Waschtischunterschrank 1000 mm</p> <p>STONEPLUS - Waschtisch</p>		1006		S E T F F 1 0 S 1	1693	34
		1006		S E T F F 1 0 S B	1887	34
	 <p>STONEPLUS - Waschtisch inkl. LED - Beleuchtung</p> <p>KERAMIK Waschtisch</p>		1020		S E T F F 1 0 K 1	1693
Abb. = STONEPLUS						
 <p>Bestehend aus: Flächenspiegel (FSA 4512 10), 1200 mm Möbelwaschtisch weiß Waschtischunterschrank 1200 mm</p> <p>STONEPLUS - Waschtisch</p>		1206		S E T F F 1 2 S 1	1838	34
		1206		S E T F F 1 2 S B	2043	34
	 <p>STONEPLUS - Waschtisch inkl. LED - Beleuchtung</p> <p>KERAMIK Waschtisch</p>		1220		S E T F F 1 2 K 1	2032
Abb. = STONEPLUS						
 <p>Bestehend aus: Flächenspiegel (FSA 4512 10), 1200 mm Doppelwaschtisch weiß Waschtischunterschrank 1200 mm</p> <p>STONEPLUS - Waschtisch</p>		1206		S E T F F 1 2 S 2	1964	34
		1206		S E T F F 1 2 S 3	2169	34
	 <p>STONEPLUS - Waschtisch inkl. LED - Beleuchtung</p> <p>KERAMIK Waschtisch</p>		1220		S E T F F 1 2 K 2	2066
Abb. = STONEPLUS						
 <p>Bestehend aus: Flächenspiegel (FSA 4512 10), 1200 mm Doppelwaschtisch weiß Waschtischunterschrank 1200 mm</p> <p>STONEPLUS - Waschtisch</p>		1206		S E T F F 1 2 S 4	2209	34
		1206		S E T F F 1 2 S 5	2414	34
	 <p>STONEPLUS - Waschtisch inkl. LED - Beleuchtung</p> <p>KERAMIK Waschtisch</p>		1220		S E T F F 1 2 K 4	2311
Abb. = STONEPLUS						

DESIGN LINE Feo - Typenliste

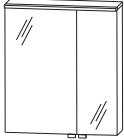
DESIGN LINE Ergänzungsschränke und Zubehör siehe separate Register

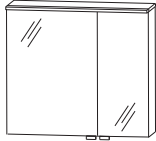
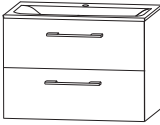
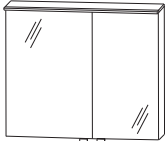
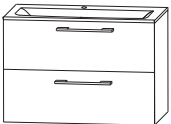
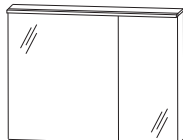





Verkaufspreisliste zzgl. Mehrwertsteuer in EURO

Tiefenangabe entspricht der Korpus-tiefe		Tiefe in mm	Breite in mm	Höhe in mm	Artikelnummer	Anschlag	Aufpreis Hoch- glanz Korpus
Sets Spiegelschränke							
	Bestehend aus: Spiegelschrank 600 mm große Spiegeltür wahlweise links oder rechts Möbelwaschtisch weiß Waschtischunterschrank 600 mm						
	STONEPLUS - Waschtisch		606		SETFS60S1	L/R	1528 66
	STONEPLUS - Waschtisch inkl. LED - Beleuchtung		606		SETFS60SB	L/R	1699 66
	KERAMIK Waschtisch		620		SETFS60K1	L/R	1502 66
Abb. = links Abb. = STONEPLUS							
	Bestehend aus: Spiegelschrank 700 mm große Spiegeltür wahlweise links oder rechts Möbelwaschtisch weiß Waschtischunterschrank 700 mm						
	STONEPLUS - Waschtisch		706		SETFS70S1	L/R	1653 66
	STONEPLUS - Waschtisch inkl. LED - Beleuchtung		706		SETFS70SB	L/R	1830 66
	KERAMIK Waschtisch		720		SETFS70K1	L/R	1630 66
Abb. = links Abb. = STONEPLUS							
	Bestehend aus: Spiegelschrank 800 mm große Spiegeltür wahlweise links oder rechts Möbelwaschtisch weiß Waschtischunterschrank 800 mm						
	STONEPLUS - Waschtisch		806		SETFS80S1	L/R	1770 68
	STONEPLUS - Waschtisch inkl. LED - Beleuchtung		806		SETFS80SB	L/R	1952 68
	KERAMIK Waschtisch		820		SETFS80K1	L/R	1756 68
Abb. = links Abb. = STONEPLUS							
	Bestehend aus: Spiegelschrank 900 mm große Spiegeltür wahlweise links oder rechts Möbelwaschtisch weiß Waschtischunterschrank 900 mm						
	STONEPLUS - Waschtisch		906		SETFS90S1	L/R	1892 68
	STONEPLUS - Waschtisch inkl. LED - Beleuchtung		906		SETFS90SB	L/R	2081 68
	KERAMIK Waschtisch		920		SETFS90K1	L/R	1892 68
Abb. = links Abb. = STONEPLUS							

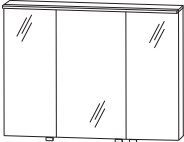
DESIGN LINE Feo - Typenliste

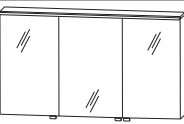
DESIGN LINE Ergänzungsschränke und Zubehör siehe separate Register

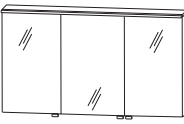
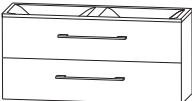
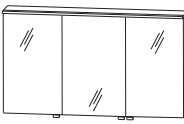





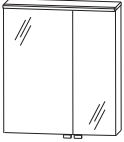

Verkaufspreisliste zzgl. Mehrwertsteuer in EURO

Tiefenangabe entspricht der Korpus-tiefe	Tiefe in mm	Breite in mm	Höhe in mm	Artikelnummer	Anschlag	Aufpreis Hochglanz Korpus
 <p>Bestehend aus: Spiegelschrank 1000 mm Möbelwaschtisch weiß Waschtischunterschrank 1000 mm</p> <p>STONEPLUS - Waschtisch</p> <p>STONEPLUS - Waschtisch inkl. LED - Beleuchtung</p>  <p>KERAMIK Waschtisch</p> <p>Abb. = STONEPLUS</p>						
		1006		S E T F S 1 0 S 1	2066	71
		1006		S E T F S 1 0 S B	2260	71
		1020		S E T F S 1 0 K 1	2066	71
 <p>Bestehend aus: Spiegelschrank 1200 mm Möbelwaschtisch weiß Waschtischunterschrank 1200 mm</p> <p>STONEPLUS - Waschtisch</p> <p>STONEPLUS - Waschtisch inkl. LED - Beleuchtung</p>  <p>KERAMIK Waschtisch</p> <p>Abb. = STONEPLUS</p>						
		1206		S E T F S 1 2 S 1	2286	71
		1206		S E T F S 1 2 S B	2491	71
		1220		S E T F S 1 2 K 1	2480	71
 <p>Bestehend aus: Spiegelschrank 1200 mm Doppelwaschtisch weiß Waschtischunterschrank 1200 mm</p> <p>STONEPLUS - Waschtisch</p> <p>STONEPLUS - Waschtisch inkl. LED - Beleuchtung</p>  <p>KERAMIK Waschtisch</p> <p>Abb. = STONEPLUS</p>						
		1206		S E T F S 1 2 S 2	2411	71
		1206		S E T F S 1 2 S 3	2616	71
		1220		S E T F S 1 2 K 2	2514	71
 <p>Bestehend aus: Spiegelschrank 1200 mm Doppelwaschtisch weiß Waschtischunterschrank 1200 mm</p> <p>STONEPLUS - Waschtisch</p> <p>STONEPLUS - Waschtisch inkl. LED - Beleuchtung</p>  <p>KERAMIK Waschtisch</p> <p>Abb. = STONEPLUS</p>						
		1206		S E T F S 1 2 S 4	2656	71
		1206		S E T F S 1 2 S 5	2861	71
		1220		S E T F S 1 2 K 4	2759	71

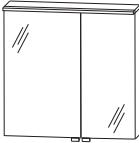
DESIGN LINE Feo - Typenliste

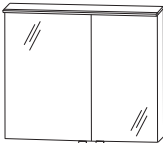
DESIGN LINE Ergänzungsschränke und Zubehör siehe separate Register

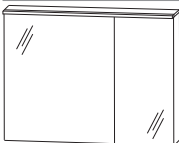
Verkaufspreisliste zzgl. Mehrwertsteuer in EURO





Tiefenangabe entspricht der Korpusstärke		Tiefe in mm	Breite in mm	Höhe in mm	Artikelnummer	Anschlag	Aufpreis Hoch- glanz Korpus	
  Abb. = links	Spiegelschrank 2 Doppelspiegeltüren 2 Glasfachböden 1 Gesimsboden mit LED-Beleuchtung 9,5 Watt / Converter 15 Watt 731 Lumen / 2700 - 6500 Kelvin 1 Schalter-Steckdosen-Element 1 Sensor zur Warm-Kaltlichtsteuerung mit 3 Dimmstufen Türbreiten: 396 mm / 196 mm Dieses Produkt enthält eine Lichtquelle der Energieeffizienzklasse: F	150	600	816	S 2 A 5 3 6 0 G 2	L/R	667	31
	Optionales Zubehör: LED-Waschplatzbeleuchtung Emotion weitere Steckdosen möglich - siehe Zubehör				P Z 1 1 5 0 6 0		68	
  Abb. = links	Spiegelschrank 2 Doppelspiegeltüren 2 Glasfachböden 1 Gesimsboden mit LED-Beleuchtung 10,5 Watt / Converter 15 Watt 858 Lumen / 2700 - 6500 Kelvin 1 Schalter-Steckdosen-Element 1 Sensor zur Warm-Kaltlichtsteuerung mit 3 Dimmstufen Türbreiten: 396 mm / 296 mm Dieses Produkt enthält eine Lichtquelle der Energieeffizienzklasse: F	150	700	816	S 2 A 5 3 7 0 G 2	L/R	707	31
	Optionales Zubehör: LED-Waschplatzbeleuchtung Emotion weitere Steckdosen möglich - siehe Zubehör				P Z 1 1 5 0 6 0		68	
  Abb. = links	Spiegelschrank 2 Doppelspiegeltüren 2 Glasfachböden 1 Gesimsboden mit LED-Beleuchtung 12,4 Watt / Converter 15 Watt 1017 Lumen / 2700 - 6500 Kelvin 1 Schalter-Steckdosen-Element 1 Sensor zur Warm-Kaltlichtsteuerung mit 3 Dimmstufen Türbreiten: 496 mm / 296 mm Dieses Produkt enthält eine Lichtquelle der Energieeffizienzklasse: F	150	800	816	S 2 A 5 3 8 0 G 2	L/R	747	34
	Optionales Zubehör: LED-Waschplatzbeleuchtung Emotion weitere Steckdosen möglich - siehe Zubehör				P Z 1 1 5 0 6 0		68	
  Abb. = links	Spiegelschrank 2 Doppelspiegeltüren 2 Glasfachböden 1 Gesimsboden mit LED-Beleuchtung 14,25 Watt / Converter 30 Watt 1112 Lumen / 2700 - 6500 Kelvin 1 Schalter-Steckdosen-Element 1 Sensor zur Warm-Kaltlichtsteuerung mit 3 Dimmstufen Türbreiten: 546 mm / 346 mm Dieses Produkt enthält eine Lichtquelle der Energieeffizienzklasse: F	150	900	816	S 2 A 5 3 9 0 G 2	L/R	804	34
	Optionales Zubehör: LED-Waschplatzbeleuchtung Emotion weitere Steckdosen möglich - siehe Zubehör				P Z 1 1 5 0 9 0		86	

Bitte beachten Sie die Produktdetails zum Zubehör im separaten Register!

DESIGN LINE Feo - Typenliste

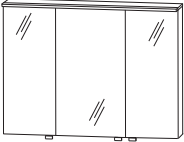
DESIGN LINE Ergänzungsschränke und Zubehör siehe separate Register

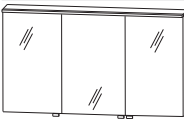
Verkaufspreisliste zzgl. Mehrwertsteuer in EURO



Tiefenangabe entspricht der Korpus-tiefe	Tiefe in mm	Breite in mm	Höhe in mm	Artikelnummer	Anschlag	Aufpreis Hochglanz Korpus
Spiegelschränke						
  <p>Spiegelschrank 3 Doppelspiegeltüren 2 Mittelwände 6 Glasfachböden 1 Gesimsboden mit LED-Beleuchtung 15,11 Watt / Converter 30 Watt 1238 Lumen / 2700 - 6500 Kelvin 1 Schalter-Steckdosen-Element 1 Sensor zur Warm-Kaltlichtsteuerung mit 3 Dimmstufen Türbreiten: 296 mm / 396 mm / 296 mm Dieses Produkt enthält eine Lichtquelle der Energieeffizienzklasse: F</p> <p>Optionales Zubehör: LED-Waschplatzbeleuchtung Emotion weitere Steckdosen möglich - siehe Zubehör</p>	150	1000	816	S 2 A 5 3 1 0 G 2		915 37
				P Z 1 1 5 0 9 0	86	
  <p>Spiegelschrank 3 Doppelspiegeltüren 2 Mittelwände 6 Glasfachböden 1 Gesimsboden mit LED-Beleuchtung 19,0 Watt / Converter 30 Watt 1493 Lumen / 2700 - 6500 Kelvin 1 Schalter-Steckdosen-Element 1 Sensor zur Warm-Kaltlichtsteuerung mit 3 Dimmstufen Türbreiten: 388 mm / 412 mm / 388 mm Dieses Produkt enthält eine Lichtquelle der Energieeffizienzklasse: F</p> <p>Optionales Zubehör: LED-Waschplatzbeleuchtung Emotion weitere Steckdosen möglich - siehe Zubehör</p>	150	1200	816	S 2 A 5 3 1 2 G 2		1017 37
				P Z 1 1 5 0 1 2	103	
STONEPLUS - Möbelwaschtische						
 <p>STONEPLUS - Einzelwaschtisch 600 mm inkl. CLOU Ab- und Überlaufsystem in chrom kombinierbar mit WUA 4860 9</p> <p>STONEPLUS - Waschtisch weiß</p> <p>STONEPLUS - Waschtisch weiß, LED 1 LED-Converter 12 V, 15 Watt 238 Lumen / 6500 Kelvin integrierter Sensorschalter Dieses Produkt enthält eine Lichtquelle der Energieeffizienzklasse: F</p> <p>Optionales Zubehör: Bewegungssensor für LED-Beleuchtung Aufpreis ohne Hahnlochbohrung / 3-Loch (nach Skizze)*</p>						
	527	606	30	WMS 9 5 0 6 6 1		302
	527	606	30	SWM 9 5 0 6 B 6		473
				P Z 1 1 4 1	57 128	

*Die Lieferzeit beträgt 8 Wochen. Der Preis versteht sich pro Waschtisch. Waschtisch ohne Hahnlochbohrung nicht kombinierbar mit dem Clou-System. Bitte prüfen Sie unbedingt Ihre Auftragsbestätigung auf Richtigkeit und Vollständigkeit.

DESIGN LINE Feo - Typenliste

DESIGN LINE Ergänzungsschränke und Zubehör siehe separate Register

Verkaufspreisliste zzgl. Mehrwertsteuer in EURO



Tiefenangabe entspricht der Korpus-tiefe	Tiefe in mm	Breite in mm	Höhe in mm	Artikelnummer	Anschlag	Aufpreis Hochglanz Korpus
STONEPLUS - Möbelwaschtische						
	STONEPLUS - Einzelwaschtisch 700 mm inkl. CLOU Ab- und Überlaufsystem in chrom kombinierbar mit WUA 4870 9					
	527	706	30	WMS 9 5 0 7 6 1		316
	527	706	30	SWM 9 5 0 7 B 6		493
				P Z 1 1 4 1		57 128
	STONEPLUS - Einzelwaschtisch 800 mm inkl. CLOU Ab- und Überlaufsystem in chrom kombinierbar mit WUA 4880 9					
	527	806	30	WMS 9 5 0 8 6 1		333
	527	806	30	SWM 9 5 0 8 B 6		516
				P Z 1 1 4 1		57 128
	STONEPLUS - Einzelwaschtisch 900 mm inkl. CLOU Ab- und Überlaufsystem in chrom kombinierbar mit WUA 4890 9					
	527	906	30	WMS 9 5 0 9 6 1		348
	527	906	30	SWM 9 5 0 9 B 6		536
				P Z 1 1 4 1		57 128

*Die Lieferzeit beträgt 8 Wochen. Der Preis versteht sich pro Waschtisch. Waschtisch ohne Hahnlochbohrung nicht kombinierbar mit dem Clou-System. Bitte prüfen Sie unbedingt Ihre Auftragsbestätigung auf Richtigkeit und Vollständigkeit.

DESIGN LINE Feo - Typenliste

DESIGN LINE Ergänzungsschränke und Zubehör siehe separate Register

Verkaufspreisliste zzgl. Mehrwertsteuer in EURO







Tiefenangabe entspricht der Korpus-tiefe	Tiefe in mm	Breite in mm	Höhe in mm	Artikelnummer	Anschlag	Aufpreis Hochglanz Korpus
STONEPLUS - Möbelwaschtische						
	STONEPLUS - Einzelwaschtisch 1000 mm inkl. CLOU Ab- und Überlaufsystem in chrom kombinierbar mit WUA 4810 9					
	527	1006	30	WMS 9 5 1 0 6 1		376
	527	1006	30	SWM 9 5 1 0 B 6		570
	STONEPLUS - Waschtisch weiß, LED 1 LED-Converter 12 V, 15 Watt 410 Lumen / 6500 Kelvin integrierter Sensorschalter Dieses Produkt enthält eine Lichtquelle der Energieeffizienzklasse: F					
	Optionales Zubehör: Bewegungssensor für LED-Beleuchtung Aufpreis ohne Hahnlochbohrung / 3-Loch (nach Skizze)*			P Z 1 1 4 1		57 128
	STONEPLUS - Einzelwaschtisch 1200 mm inkl. CLOU Ab- und Überlaufsystem in chrom kombinierbar mit WUA 4812 9					
	527	1206	30	WMS 9 5 1 2 6 1		430
	527	1206	30	SWM 9 5 1 2 B 6		636
	STONEPLUS - Waschtisch weiß, LED 1 LED-Converter 12 V, 15 Watt 497 Lumen / 6500 Kelvin integrierter Sensorschalter Dieses Produkt enthält eine Lichtquelle der Energieeffizienzklasse: F					
	Optionales Zubehör: Bewegungssensor für LED-Beleuchtung Aufpreis ohne Hahnlochbohrung / 3-Loch (nach Skizze)*			P Z 1 1 4 1		57 128
	STONEPLUS - Doppelwaschtisch 1200 mm inkl. 2 CLOU Ab- und Überlaufsysteme in chrom kombinierbar mit WUA 482D 9, WUA 4812 2D					
	527	1206	30	WMS 9 5 2 D 6 1		522
	527	1206	30	SWM 9 5 2 D B 6		727
	STONEPLUS - Waschtisch weiß, LED 1 LED-Converter 12 V, 15 Watt 497 Lumen / 6500 Kelvin integrierter Sensorschalter Dieses Produkt enthält eine Lichtquelle der Energieeffizienzklasse: F					
	Optionales Zubehör: Bewegungssensor für LED-Beleuchtung Aufpreis ohne Hahnlochbohrung / 3-Loch (nach Skizze)*			P Z 1 1 4 1		57 128

*Die Lieferzeit beträgt 8 Wochen. Der Preis versteht sich pro Waschtisch. Waschtisch ohne Hahnlochbohrung nicht kombinierbar mit dem Clou-System. Bitte prüfen Sie unbedingt Ihre Auftragsbestätigung auf Richtigkeit und Vollständigkeit.

DESIGN LINE Feo - Typenliste

DESIGN LINE Ergänzungsschränke und Zubehör siehe separate Register

Verkaufspreisliste zzgl. Mehrwertsteuer in EURO

Tiefenangabe entspricht der Korpus-tiefe	Tiefe in mm	Breite in mm	Höhe in mm	Artikelnummer	Anschlag	Aufpreis Hochglanz Korpus
 <p>Keramik Waschtisch, weiß mit 1 Hahnlochbohrung mit Überlauf kombinierbar mit WUA 4860 9</p> <p>Optionales Zubehör: LED-Beleuchtungsprofil Bewegungssensor für LED-Beleuchtung</p>	500	620	18	WT M 4 4 0 6 1		276
				P Z 1 0 6 1 6 0 P Z 1 1 4 1		296 57
 <p>Keramik Waschtisch, weiß mit 1 Hahnlochbohrung mit Überlauf kombinierbar mit WUA 4870 9</p> <p>Optionales Zubehör: LED-Beleuchtungsprofil Bewegungssensor für LED-Beleuchtung</p>	500	720	18	WT M 4 4 0 7 1		294
				P Z 1 0 6 1 7 0 P Z 1 1 4 1		302 57
 <p>Keramik Waschtisch, weiß mit 1 Hahnlochbohrung mit Überlauf kombinierbar mit WUA 4880 9</p> <p>Optionales Zubehör: LED-Beleuchtungsprofil Bewegungssensor für LED-Beleuchtung</p>	500	820	18	WT M 4 4 0 8 1		319
				P Z 1 0 6 1 8 0 P Z 1 1 4 1		308 57
 <p>Keramik Waschtisch, weiß mit 1 Hahnlochbohrung mit Überlauf kombinierbar mit WUA 4890 9</p> <p>Optionales Zubehör: LED-Beleuchtungsprofil Bewegungssensor für LED-Beleuchtung</p>	500	920	18	WT M 4 4 0 9 1		348
				P Z 1 0 6 1 9 0 P Z 1 1 4 1		314 57
 <p>Keramik Waschtisch, weiß mit 1 Hahnlochbohrung mit Überlauf kombinierbar mit WUA 4810 9</p> <p>Optionales Zubehör: LED-Beleuchtungsprofil Bewegungssensor für LED-Beleuchtung</p>	500	1020	18	WT M 4 4 1 0 1		376
				P Z 1 0 6 1 1 0 P Z 1 1 4 1		319 57
 <p>Keramik Waschtisch, weiß mit 1 Hahnlochbohrung mit Überlauf kombinierbar mit WUA 4812 9</p> <p>Optionales Zubehör: LED-Beleuchtungsprofil Bewegungssensor für LED-Beleuchtung</p>	500	1220	18	WT M 4 4 1 2 1		624
				P Z 1 0 6 1 1 2 P Z 1 1 4 1		331 57
 <p>Keramik Waschtisch, weiß Doppelwaschtisch mit 2 Hahnlochbohrungen mit Überlauf kombinierbar mit WUA 482D 9, WUA 4812 2D</p> <p>Optionales Zubehör: LED-Beleuchtungsprofil Bewegungssensor für LED-Beleuchtung</p>	500	1220	18	WT M 4 4 2 D 1		624
				P Z 1 0 6 1 1 2 P Z 1 1 4 1		331 57

Bitte beachten Sie die Produktdetails zum Zubehör im separaten Register!

DESIGN LINE Feo - Typenliste

DESIGN LINE Ergänzungsschränke und Zubehör siehe separate Register

Verkaufspreisliste zzgl. Mehrwertsteuer in EURO

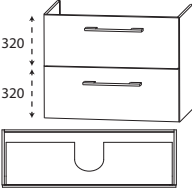
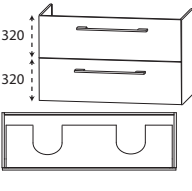
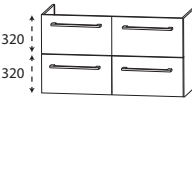

Tiefenangabe entspricht der Korpus-tiefe	Tiefe in mm	Breite in mm	Höhe in mm	Artikelnummer	Anschlag	Aufpreis Hochglanz Korpus
Waschtischunterschrank						
 <p>Waschtischunterschrank für Einzelwaschtisch-Lösung</p> <p>1 Metallauszug mit Einzugsdämpfung und Siphonausschnitt 1 Metallauszug mit Einzugsdämpfung inkl. Reling</p> <p>600 mm breit</p> <p>700 mm breit</p> <p>800 mm breit</p> <p>900 mm breit</p> <p>1000 mm breit</p> <p>1200 mm breit</p> <p>Optionales Zubehör: Steckdosen-Element Raumsparsiphon DN 40 Raumsparsiphon DN 32</p>	470	600	640	W U A 4 8 6 0 9	559	34
	470	700	640	W U A 4 8 7 0 9	630	34
	470	800	640	W U A 4 8 8 0 9	690	34
	470	900	640	W U A 4 8 9 0 9	741	34
	470	1000	640	W U A 4 8 1 0 9	775	34
	470	1200	640	W U A 4 8 1 2 9	838	34
				P Z 1 0 9 5	91	
			P Z 1 3 6 7	20		
			P Z 1 4 2 3	29		
 <p>Waschtischunterschrank für Doppelwaschtisch-Lösung</p> <p>1 Metallauszug mit Einzugsdämpfung und 2 Siphonausschnitten 1 Metallauszug mit Einzugsdämpfung inkl. Reling</p> <p>1200 mm breit</p> <p>Optionales Zubehör: Steckdosen-Element Raumsparsiphon DN 40 (2 Stück bestellen) Raumsparsiphon DN 32 (2 Stück bestellen)</p>	470	1200	640	W U A 4 8 2 D 9	872	34
				P Z 1 0 9 5	91	
				P Z 1 3 6 7	20	
				P Z 1 4 2 3	29	
 <p>Waschtischunterschrank für Doppelwaschtisch-Lösung</p> <p>2 Metallauszüge mit Einzugsdämpfung und Siphonausschnitten 2 Metallauszüge mit Einzugsdämpfung inkl. Reling</p> <p>1200 mm breit</p> <p>Optionales Zubehör: Steckdosen-Element Raumsparsiphon DN 40 (2 Stück bestellen) Raumsparsiphon DN 32 (2 Stück bestellen)</p>	470	1200	640	W U A 4 8 1 2 2 D	1117	34
				P Z 1 0 9 5	91	
				P Z 1 3 6 7	20	
				P Z 1 4 2 3	29	

Bitte beachten Sie die Produktdetails zum Zubehör im separaten Register!

DESIGN LINE Feo GÄSTEBAD - Typenliste

DESIGN LINE Ergänzungsschränke und Zubehör siehe separate Register

Verkaufspreisliste zzgl. Mehrwertsteuer in EURO

Tiefenangabe entspricht der Korpus-tiefe		Tiefe in mm	Breite in mm	Höhe in mm	Artikelnummer	Anschlag	Aufpreis Hoch- glanz Korpus
Flächenspiegel							
	Flächenspiegel, 400 mm vertikales Lichtfenster LED-Beleuchtung 14 Watt 1200 Lumen / 4000 Kelvin Converter 15 Watt inkl. Kippschalter Dieses Produkt enthält eine Lichtquelle der Energieeffizienzklasse: F	30	400	640	F S A 4 3 4 0 0 8	202	
Sets							
Mindertiefe							
	Set bestehend aus: STONEPLUS - Waschtisch, 500 mm Farbton Weiß inkl. nicht verschließbarem Ablaufventil Waschtischunterschrank 500 mm 2 Türen (196 / 296 mm)	255	504	522	S E T F G 5 S 0 1	376	20
Mindertiefe	Waschtisch drehbar Optionales Zubehör: Raumschaffersiphon DN 32				P Z 1 4 0 7	34	
	Set bestehend aus: Glaswaschtisch 500 mm Farbton Optiwhite inkl. nicht verschließbarem Ablaufventil Waschtischunterschrank 500 mm 2 Türen (196 / 296 mm)	306	506	492	S E T F G 5 0 0 2	439	20
Mindertiefe	Waschtisch drehbar Optionales Zubehör: Neutralvernetzendes Silikon für Glaswaschtische Raumschaffersiphon DN 32				P Z 1 2 3 5 P Z 1 4 0 7	9 34	

Bitte beachten Sie die Produktdetails zum Zubehör im separaten Register!

DESIGN LINE Feo - Maßskizzen

WMS/SWM 9506

WMS/SWM 9507

WMS/SWM 9508

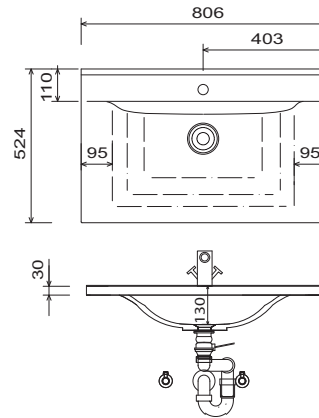
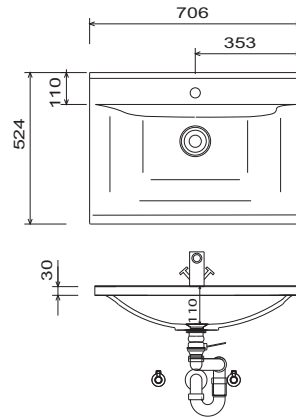
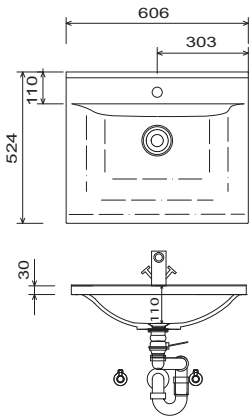

WMS/SWM 9509

WMS/SWM 9510

WMS/SWM 9512

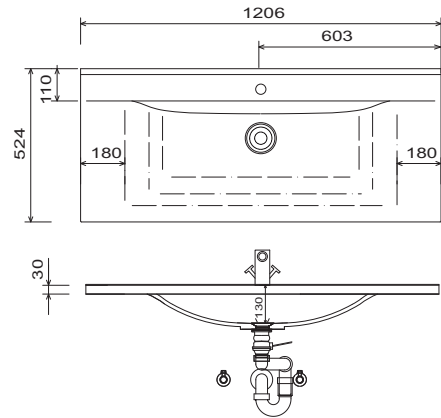
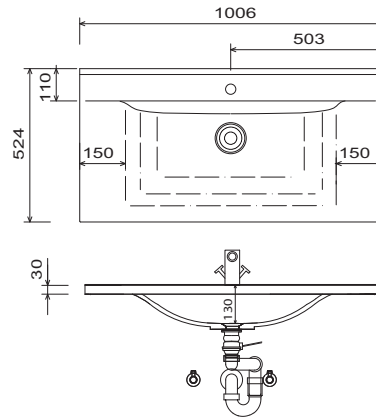
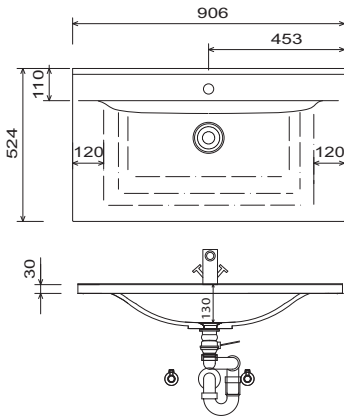

WMS/SWM 952D

WTM 4406 1

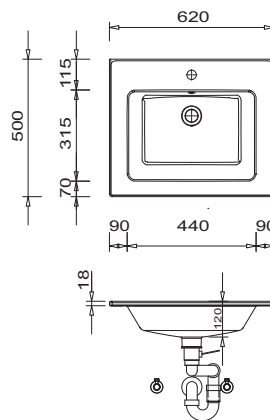
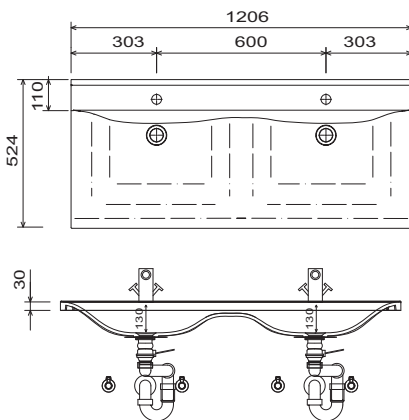

Waschtische ohne Befestigungskonsolen werden mit Silikon an der Wand und auf den Möbelseiten befestigt!

STONEPLUS:

Die Temperatur des Gebrauchswassers darf 55° C nicht überschreiten. Haarfärbemittel müssen bei Kontakt mit der Oberfläche innerhalb weniger Sekunden entfernt werden, um Fleckenbildung zu vermeiden.

Toleranzen:

Die Maßtoleranzen (+/- 5mm) und Ebenheitstoleranzen (DIN 18202) unterliegen den üblichen materialspezifischen Toleranzen für Bauwerkstoffe, anlehnend an die DIN 18202.

LEGENDE

B = Waschtischunterschrankbreite
X = Position Abwasseranschluss

DESIGN LINE Feo - Maßskizzen

WTM 4407 1

WTM 4408 1

WTM 4409 1

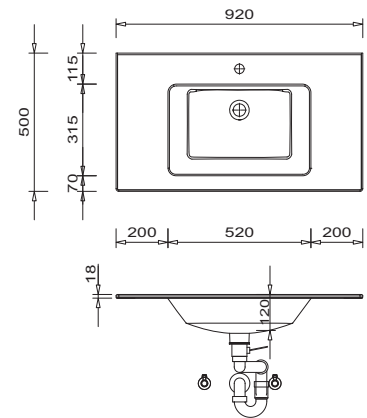
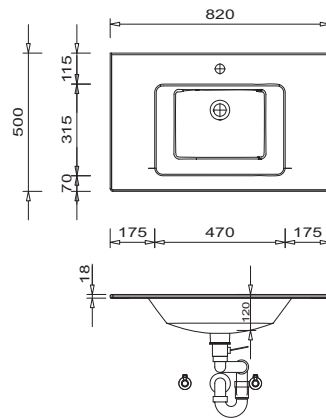
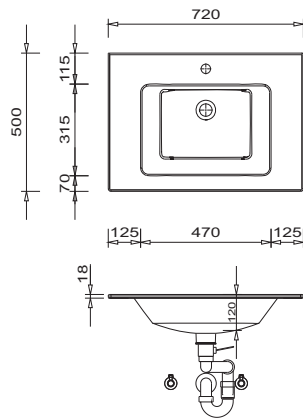

WTM 4410 1

WTM 4412 1

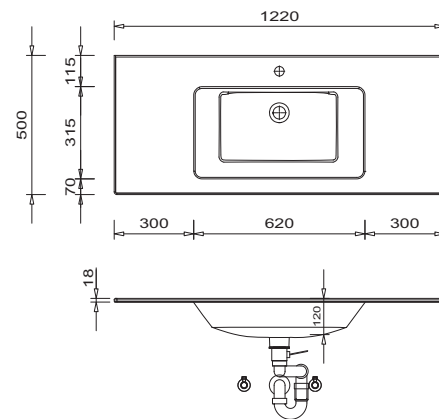
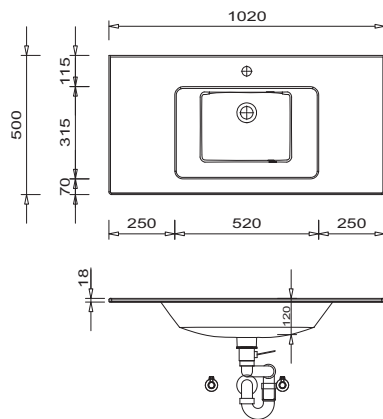

WTM 442D 1

SET FG5S 01
(Waschtisch seitenverkehrt einbaubar)

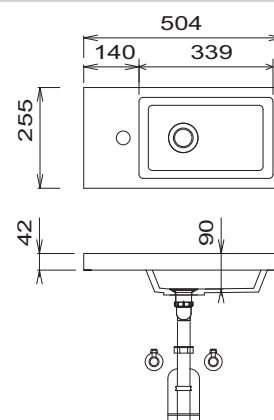
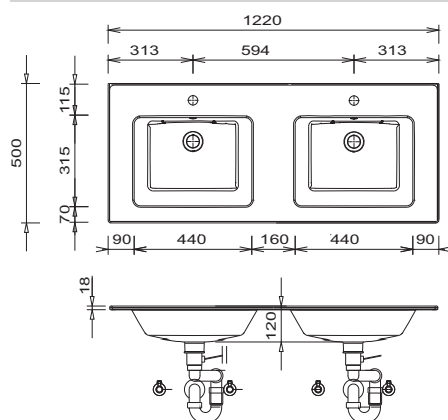

LEGENDE
B = Waschtischunterschrankbreite
X = Position Abwasseranschluss

Waschtische ohne Befestigungskonsolen werden mit Silikon an der Wand und auf den Möbelseiten befestigt!

STONEPLUS:

Die Temperatur des Gebrauchswassers darf 55° C nicht überschreiten. Haarfärbemittel müssen bei Kontakt mit der Oberfläche innerhalb weniger Sekunden entfernt werden, um Fleckenbildung zu vermeiden.

Toleranzen:

Die Maßtoleranzen (+/- 5mm) und Ebenheittoleranzen (DIN 18202) unterliegen den üblichen materialspezifischen Toleranzen für Bauwerkstoffe, anlehnend an die DIN 18202.

DESIGN LINE Feo - Maßskizzen

SET FG50 02
(Waschtisch seitenverkehrt einbaubar)

Einzelwaschtisch
Waschtischhöhe entspricht der Höhe des Keramik-Waschtisches

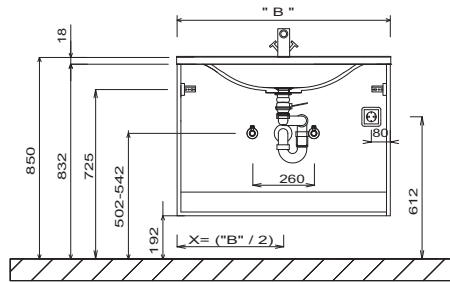
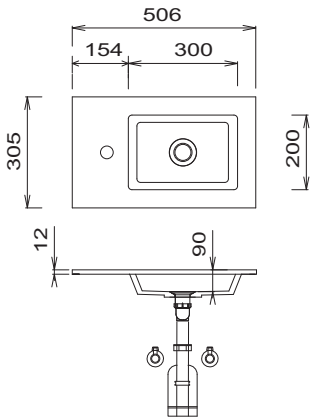

Doppelwaschtisch
Waschtischhöhe entspricht der Höhe des Keramik-Waschtisches

Gästebad (Waschtisch seitenverkehrt einbaubar)
Waschtischhöhe entspricht der Höhe des Stoneplus-Waschtisches

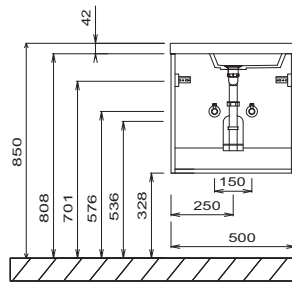
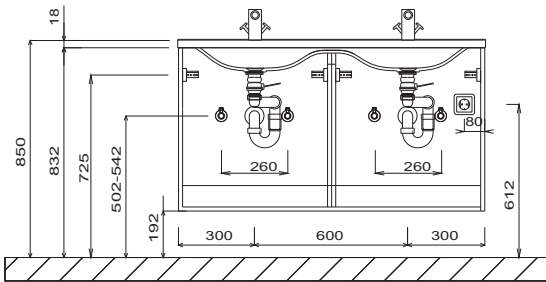

Flächenspiegel 400 mm

Elektroanschlüsse für Spiegelemente

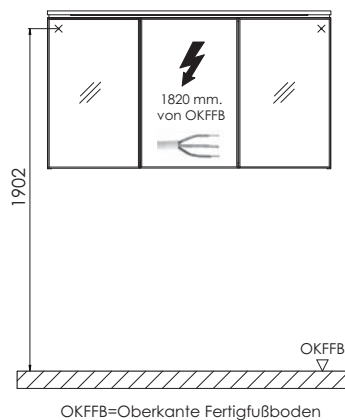
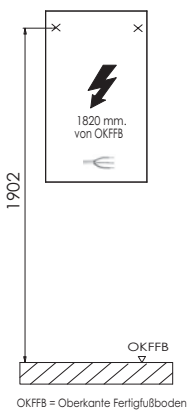

OKFFB = Oberkante Fertigfußboden

OKFFB = Oberkante Fertigfußboden

Waschtische ohne Befestigungskonsolen werden mit Silikon an der Wand und auf den Möbelseiten befestigt!

STONEPLUS:

Die Temperatur des Gebrauchswassers darf 55° C nicht überschreiten. Haarfärbemittel müssen bei Kontakt mit der Oberfläche innerhalb weniger Sekunden entfernt werden, um Fleckenbildung zu vermeiden.

Toleranzen:

Die Maßtoleranzen (+/- 5mm) und Ebenheitstoleranzen (DIN 18202) unterliegen den üblichen materialspezifischen Toleranzen für Bauwerkstoffe, anlehnend an die DIN 18202.

Fe.16

LEGENDE

B = Waschtischunterschrankbreite
X = Position Abwasseranschluss

Lieferzeit: 4-6 Wochen

Express-Lieferung: 5 Arbeitstage
Bei AE bis 11:00 Uhr per E-Mail an 5stage@laguna-badwelten.de
Gilt nur für die Möbel-Sets
Express-Lieferung ausschließlich in Deutschland/Festland
Lieferung gegen Aufpreis - siehe Typenliste

kera.time

Programm 553



Frontdekore

F Foliierte Front

M Melaminharzbeschichtete Front mit ABS-Kante



Nr. 679 Betonoptik



Nr. 764 Steingrau matt



Nr. 777 Cosmos Grey matt



Nr. 793 Edelweiß matt



Nr. 891 Quarzgrau matt



Nr. 893 Titangrau matt



Nr. 686 Anthrazit hgl.



Nr. 722 Polarweiß hgl.



Nr. 755 Hacienda Schwarz



Nr. 769 Hacienda Grau
Auslauf 12/2023



Nr. 639 Eiche Schwarz



Nr. 670 Halifax Eiche



Nr. 680 Charleston Eiche



Nr. 750 Cardiff Eiche



Nr. 751 Cuneo Eiche Braun



Nr. 771 Cuneo Eiche Natural



Nr. 776 Charleston Eiche
Dunkel



Nr. 785 Eiche Natur
Nachbildung



Nr. 794 Eiche Sand

Korpuseitendekore

* Hochglanz Korpus gegen Aufpreis



Nr. 179
Betonoptik



Nr. 164
Steingrau matt



Nr. 177
Cosmos Grey
matt

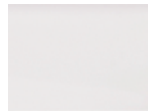

Nr. 111
Weiß matt



Nr. 191
Quarzgrau
matt



Nr. 193
Titangrau matt



*Nr. 121
Anthrazit hgl.



*Nr. 161
Weiß hgl.



Nr. 155
Hacienda
Schwarz

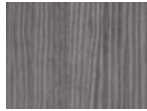

Nr. 169
Hacienda Grau
Auslauf 12/2023



Nr. 139
Eiche Schwarz



Nr. 170
Halifax Eiche



Nr. 180
Charleston
Eiche



Nr. 150
Cardiff Eiche



Nr. 151
Cuneo Eiche
Braun



Nr. 171
Cuneo Eiche
Natural



Nr. 176
Charleston
Eiche Dunkel



Nr. 185
Eiche Natur
Nachbildung



Nr. 194
Eiche Sand

Griffvarianten

Standard Griff



Nr. 520 Stangengriff chrom

Optionale Griffe



Nr. 550 Stangengriff schwarz



Nr. 529 Griffleiste chrom



Nr. 538 Griffleiste alu matt



Nr. 539 Griffleiste schwarz matt

Waschtischfarben

Keramik - Möbelwaschtische



Nr. 1
Weiß

Auszugstechnik



Nr. 559

Premium-Technik mit Dämpfung

Türen mit Dämpfungssystem



Alle Angaben unverbindlich und freibleibend. Fehler, Irrtümer und Änderungen vorbehalten.
2023/2024 - F4 2,85

Bitte beachten Sie die Gewährleistungs-, Montage- und Pflegehinweise, sowie die Gütevereinbarungen zu Anfang des Verkaufshandbuchs.

DESIGN LINE kera.time - Typenliste

DESIGN LINE Ergänzungsschränke und Zubehör siehe separate Register

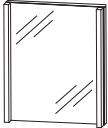
Verkaufspreisliste zzgl. Mehrwertsteuer in EURO

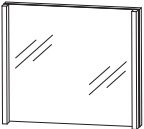
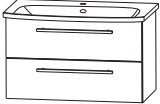
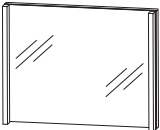
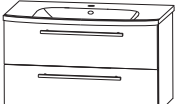
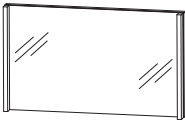
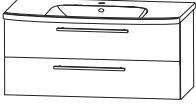

Tiefenangabe entspricht der Korpus-tiefe		Tiefe in mm	Breite in mm	Höhe in mm	Artikelnummer	Anschlag	Aufpreis Hoch- glanz Korpus
Sets			650		S E T K T I F 6	969	29
	Bestehend aus: Flächenspiegel, 600 mm Keramik Waschtisch, weiß, 650 mm Waschtischunterschrank 600 mm						
Aufpreis Express-Lieferung						155	
							
650 mm breit							
Sets			850		S E T K T I F 8	1069	29
	Bestehend aus: Flächenspiegel 800 mm Keramik Waschtisch, weiß, 850 mm Waschtischunterschrank 800 mm						
Aufpreis Express-Lieferung						155	
							
850 mm breit							
Sets			950		S E T K T I F 9	1169	29
	Bestehend aus: Flächenspiegel 900 mm Keramik Waschtisch, weiß, 950 mm Waschtischunterschrank, 900 mm						
Aufpreis Express-Lieferung						155	
							
950 mm breit							
Sets			1250		S E T K T I F 1 2	1399	29
	Bestehend aus: Flächenspiegel 1200 mm Keramik Waschtisch, weiß, 1250 mm Waschtischunterschrank, 1200 mm						
Aufpreis Express-Lieferung						155	
							
1250 mm breit							

Informationen zu der Express-Lieferung finden Sie auf der ersten Seite.

DESIGN LINE kera.time - Typenliste

DESIGN LINE Ergänzungsschränke und Zubehör siehe separate Register

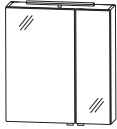
Verkaufspreisliste zzgl. Mehrwertsteuer in EURO

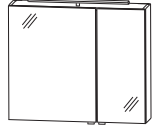
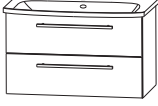
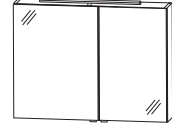
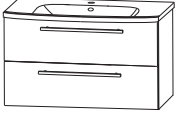
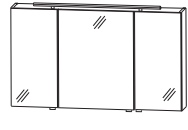
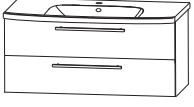
Tiefenangabe entspricht der Korpus-tiefe		Tiefe in mm	Breite in mm	Höhe in mm	Artikelnummer	Anschlag	Aufpreis Hoch- glanz Korpus
Sets							
	Bestehend aus: Doppelt verspiegelter Spiegelschrank 600 mm Keramik Waschtisch, weiß, 650 mm Waschtischunterschrank 600 mm						
	große Tür links		650		SETKTISL6	1099	54
	große Tür rechts		650		SETKTISR6	1099	54
	Aufpreis Express-Lieferung						155
Abb. = links 650 mm breit							
	Bestehend aus: Doppelt verspiegelter Spiegelschrank 800 mm Keramik Waschtisch, weiß, 850 mm Waschtischunterschrank 800 mm						
	große Tür links		850		SETKTISL8	1199	54
	große Tür rechts		850		SETKTISR8	1199	54
	Aufpreis Express-Lieferung						155
Abb. = links 850 mm breit							
	Bestehend aus: Doppelt verspiegelter Spiegelschrank 900 mm Keramik Waschtisch, weiß, 950 mm Waschtischunterschrank 900 mm						
	große Tür links		950		SETKTISL9	1329	54
	große Tür rechts		950		SETKTISR9	1329	54
	Aufpreis Express-Lieferung						155
Abb. = links 950 mm breit							
	Bestehend aus: Doppelt verspiegelter Spiegelschrank 1200 mm Keramik Waschtisch, weiß, 1250 mm Waschtischunterschrank 1200 mm		1250		SETKTIS12	1589	54
	Aufpreis Express-Lieferung						155
							
1250 mm breit							

Informationen zu der Express-Lieferung finden Sie auf der ersten Seite.

DESIGN LINE **kera.time** - Typenliste

DESIGN LINE Ergänzungsschränke und Zubehör siehe separate Register

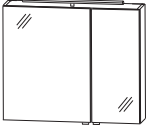
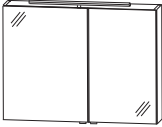
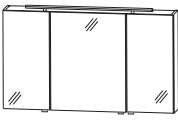

Verkaufspreisliste zzgl. Mehrwertsteuer in EURO

Tiefenangabe entspricht der Korpus-tiefe	Tiefe in mm	Breite in mm	Höhe in mm	Artikelnummer	Anschlag	Aufpreis Hochglanz Korpus	
 <p>inkl. Griffblöcke Abb. = links</p>	150	600	640	Spiegelschrank 2 Doppelspiegeltüren 1 LED-Converter 15 Watt 2 Glasfachböden 1 Schalter-Steckdosenelement Dieses Produkt enthält eine Lichtquelle der Energieeffizienzklasse: F			
				600 mm breit 1 LED-Aufbauleuchte (6,5 Watt) 400 mm breit 760 Lumen / 6000 Kelvin Türbreiten: 396 mm / 196 mm	L/R	576	26
				800 mm breit 1 LED-Aufbauleuchte (9,7 Watt) 600 mm breit 1140 Lumen / 6500 Kelvin Türbreiten: 496 mm / 296 mm	L/R	633	26
				P Z 1 0 6 3 6 0	57		
 <p>inkl. Griffblöcke Abb. = links</p>	150	900	640	Spiegelschrank 2 Doppelspiegeltüren 2 Glasfachböden 1 LED-Converter 15 Watt 1 Schalter-Steckdosenelement 1 LED-Aufbauleuchte (9,7 Watt) 600 mm breit 1140 Lumen / 6500 Kelvin Türbreiten: 546 mm / 346 mm Dieses Produkt enthält eine Lichtquelle der Energieeffizienzklasse: F	L/R	658	26
				Optionales Zubehör: LED-Waschtischbeleuchtung weitere Steckdosen möglich - siehe Zubehör	P Z 1 0 6 3 9 0	71	
 <p>inkl. Griffblöcke</p>	150	1200	640	Spiegelschrank 3 Doppelspiegeltüren 6 Glasfachböden 2 Mittelwände 1 LED-Converter 30 Watt 1 Schalter-Steckdosenelement 1 LED-Aufbauleuchte (13,6 Watt) 900 mm breit 1580 Lumen / 6500 Kelvin Türbreiten: L: 388 mm M: 412 mm R: 388 mm Dieses Produkt enthält eine Lichtquelle der Energieeffizienzklasse: F		878	26
				Optionales Zubehör: LED-Waschtischbeleuchtung weitere Steckdosen möglich - siehe Zubehör	P Z 1 0 6 3 1 2	86	

DESIGN LINE kera.time - Typenliste

DESIGN LINE Ergänzungsschränke und Zubehör siehe separate Register

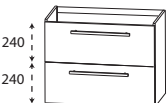
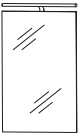
Verkaufspreisliste zzgl. Mehrwertsteuer in EURO

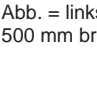
Tiefenangabe entspricht der Korpus-tiefe		Tiefe in mm	Breite in mm	Höhe in mm	Artikelnummer	Anschlag	Aufpreis Hoch- glanz Korpus
Waschtische							
	Keramik Möbelwaschtisch weiß mit Überlauf						
	650 mm breit	450	650	60	WTK 7 0 6 5 1	234	
	850 mm breit	450	850	60	WTK 7 0 8 5 1	302	
	950 mm breit	450	950	60	WTK 7 0 9 5 1	336	
	1250 mm breit	450	1250	60	WTK 7 1 2 5 1	439	
Waschtischunterschränke							
	Waschtischunterschrank 1 Auszug mit Einzugsdämpfung und Siphonausschnitt 1 Auszug mit Einzugsdämpfung inkl. Reling						
	600 mm breit	390	600	485	WUA 3 7 6 0 2 7	513	29
	800 mm breit	390	800	485	WUA 3 7 8 0 2 7	587	29
	900 mm breit	390	900	485	WUA 3 7 9 0 2 7	673	29
	1200 mm breit	390	1200	485	WUA 3 7 1 2 2 7	747	29
	Optionales Zubehör: Raumsparsiphon DN 40 Raumsparsiphon DN 32				P Z 1 3 6 7 P Z 1 4 2 3	20 29	
Set Gästebad							
	Bestehend aus: Flächenspiegel 400 mm 1 LED-Aufbauleuchte 400 mm Keramik-Aufsatzwaschtisch 500 mm 1 Zwischenplatte Waschtischunterschrank 400 mm						
	Türanschlag links		500		SETKHOML 5	649	26
	Türanschlag rechts		500		SETKHOMR 5	649	26
Aufpreis Express-Lieferung						155	
Abb. = links 500 mm breit							

Informationen zu der Express-Lieferung finden Sie auf der ersten Seite.

DESIGN LINE kera.time - Typenliste

Verkaufspreisliste zzgl. Mehrwertsteuer in EURO

Tiefenangabe entspricht der Korpus-tiefe

Set: Waschtisch + Unterschrank Gästebad



Abb. = links

Bestehend aus:
 Keramik-Aufsatzwaschtisch 500 mm
 inkl. Permanentablauf
 1 Zwischenplatte
 Waschtischunterschrank 400 mm
 1 Tür

Optionales Zubehör:
 Raumschaffersiphon DN 32

Tiefe in mm	Breite in mm	Höhe in mm	Artikelnummer	Anschlag	Aufpreis Hoch- glanz Korpus
365	500	566	S E T K H 5 0 1	L/R	410 26
			P Z 1 4 0 7		34

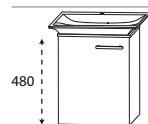
DESIGN LINE kera.time - Maßskizzen

WTK 7065 1

WTK 7085 1

WTK 7095 1

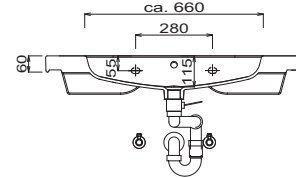
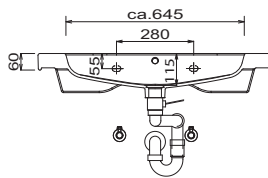
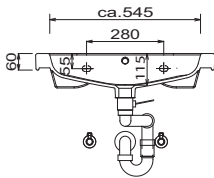
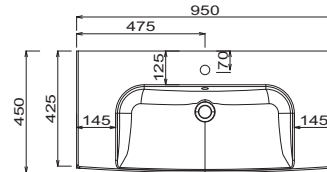
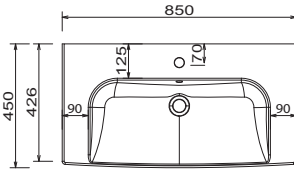
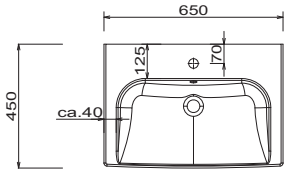

WTK 7125 1

Einzelwaschtisch

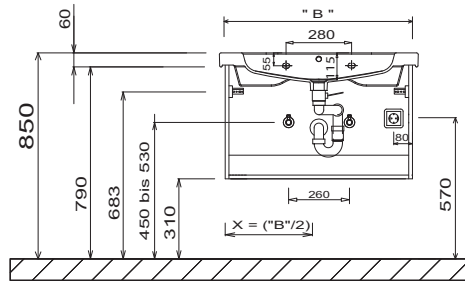
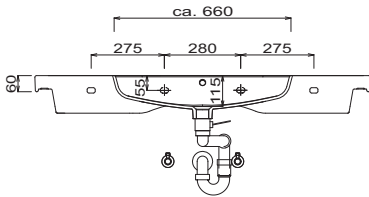
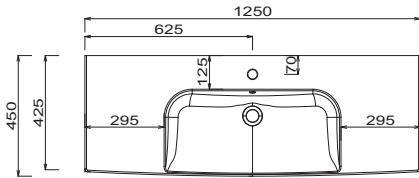

Gästebad

FSA 43xx 10

Elektroanschlüsse für Spiegelemente

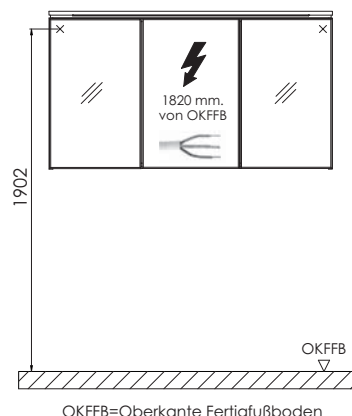
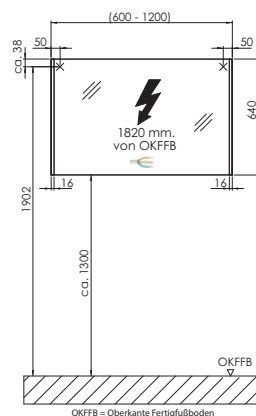
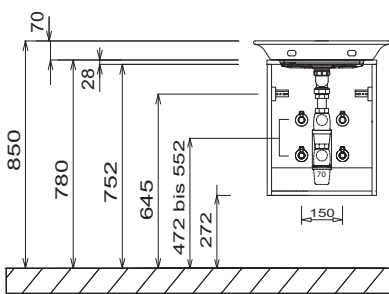

Bei Waschtischanlagen mit Befestigungsschrauben müssen die Maße zum Bohren vor Ort, nach dem Auflegen des Waschtisches auf den Unterschrank, angezeichnet werden. Waschtische ohne Befestigungskonsolen werden mit Silikon an der Wand und auf den Möbelseiten befestigt!
Toleranzen:
Die Maßtoleranzen (+/- 5mm) und Ebenheitstoleranzen (DIN 18202) unterliegen den üblichen materialspezifischen Toleranzen für Bauwerkstoffe, anlehnend an die DIN 18202.

LEGENDE
B = Waschtischunterschrankbreite
X = Position Abwasseranschluss



Frontdekore

F Folierte Front

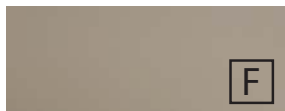

Nr. 764 Steingrau matt



Nr. 777 Cosmos Grey matt



Nr. 793 Edelweiß matt



Nr. 891 Quarzgrau matt



Nr. 893 Titangrau matt



Nr. 686 Anthrazit hgl.



Nr. 722 Polarweiß hgl.



Nr. 680 Charleston Eiche



Nr. 776 Charleston Eiche Dunkel



Nr. 785 Eiche Natur Nachbildung



Nr. 794 Eiche Sand

Korpuseitendekore

* Hochglanz Korpus gegen Aufpreis



Nr. 164
Steingrau matt



Nr. 177
Cosmos Grey
matt

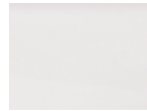

Nr. 111
Weiß matt



Nr. 191
Quarzgrau
matt



Nr. 193
Titangrau matt



*Nr. 121
Anthrazit hgl.



*Nr. 161
Weiß hgl.



Nr. 180
Charleston
Eiche



Nr. 176
Charleston
Eiche Dunkel



Nr. 185
Eiche Natur
Nachbildung



Nr. 194
Eiche Sand

Waschtischfarbe

STONEPLUS - Möbelwaschtische



Nr. 61
Weiß

STONEPLUS[®]

Griffvariante

Standard Griff



Nr. 520
Stangengriff chrom

Optionale Griffe

auch für Ergänzungsschränke geeignet



Nr. 550
Stangengriff schwarz



Nr. 537
Griffleiste chrom



Nr. 548
Griffleiste alu matt



Nr. 549
Griffleiste schwarz matt

Auszugstechnik





Premium Auszug mit Dämpfung

Türen mit Dämpfungssystem

DESIGN LINE modern classic - Typenliste

DESIGN LINE Ergänzungsschränke und Zubehör siehe separate Register

Verkaufspreisliste zzgl. Mehrwertsteuer in EURO





Tiefenangabe entspricht der Korpusstärke	Tiefe in mm	Breite in mm	Höhe in mm	Artikelnummer	Anschlag	Aufpreis Hochglanz Korpus
STONEPLUS - Möbelwaschtische planbar						
	STONEPLUS - Waschtisch variabel Farbton Weiß inkl. CLOU Ab- und Überlaufsystem mit weißer Abdeckkappe					
planbar	Die mögliche Gesamtlänge beträgt 2712 mm!					
	Grundkörper 712 mm	495	712	20	WMS 2 1 0 V 6 1	462
	Verlängerung links	445	1-1000	20	WMS 2 1 V L 6 1	485
	Verlängerung rechts	445	1-1000	20	WMS 2 1 V R 6 1	485
	Preis der Verlängerung je lfm.					
	Optionales Zubehör: Aufpreis ohne Hahnlochbohrung / 3-Loch (nach Skizze)*					
						128
STONEPLUS - Möbelwaschtische Standard						
	STONEPLUS - Waschtisch Farbton Weiß inkl. CLOU Ab- und Überlaufsystem mit weißer Abdeckkappe					
Standardmaß	Optionales Zubehör: Aufpreis ohne Hahnlochbohrung / 3-Loch (nach Skizze)*					
	495	712	20	WMS 2 1 0 7 6 1		371
						128
	STONEPLUS - Waschtisch Farbton Weiß inkl. CLOU Ab- und Überlaufsystem mit weißer Abdeckkappe					
Ablagefläche links Standardmaß	Optionales Zubehör: Aufpreis ohne Hahnlochbohrung / 3-Loch (nach Skizze)*					
	495	1012	20	WMS 2 1 1 L 6 1		408
						128
	STONEPLUS - Waschtisch Farbton Weiß inkl. CLOU Ab- und Überlaufsystem mit weißer Abdeckkappe					
Ablagefläche rechts Standardmaß	Optionales Zubehör: Aufpreis ohne Hahnlochbohrung / 3-Loch (nach Skizze)*					
	495	1012	20	WMS 2 1 1 R 6 1		408
						128
	STONEPLUS - Waschtisch Farbton Weiß inkl. CLOU Ab- und Überlaufsystem mit weißer Abdeckkappe					
Standardmaß	Optionales Zubehör: Aufpreis ohne Hahnlochbohrung / 3-Loch (nach Skizze)*					
	495	1312	20	WMS 2 1 3 M 6 1		445
						128

*Die Lieferzeit beträgt 8 Wochen. Der Preis versteht sich pro Waschtisch. Waschtisch ohne Hahnlochbohrung nicht kombinierbar mit dem Clou-System. Bitte prüfen Sie unbedingt Ihre Auftragsbestätigung auf Richtigkeit und Vollständigkeit.

DESIGN LINE modern classic - Typenliste

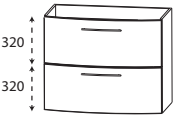
DESIGN LINE Ergänzungsschränke und Zubehör siehe separate Register

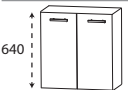
Verkaufspreisliste zzgl. Mehrwertsteuer in EURO





Tiefenangabe entspricht der Korpus-tiefe		Tiefe in mm	Breite in mm	Höhe in mm	Artikelnummer	Anschlag	Aufpreis Hochglanz Korpus	
STONEPLUS - Möbelwaschtische Standard								
 STONEPLUS-Doppelwaschtisch Farbton Weiß inkl. 2 CLOU Ab- und Überlaufsysteme mit weißen Abdeckkappen		495	1712	20	WMS 2 1 7 D 6 1	556		
Standardmaß		Optionales Zubehör: Aufpreis ohne Hahnlochbohrung / 3-Loch (nach Skizze)*					128	
Unterschränke Höhe: 640 mm								
 Waschtischunterschrank 1 Metallauszug mit Einzugsdämpfung und Siphonausschnitt 1 Metallauszug mit Einzugsdämpfung inkl. Reling seitliche Korpus-tiefe = 400 mm Optionales Zubehör: Steckdosen-Element Raumparsiphon DN 40 Raumparsiphon DN 32		468	700	640	WUA 4 5 7 0 5 M	798	34	
					PZ 1 0 9 5	91		
					PZ 1 3 6 7	20		
					PZ 1 4 2 3	29		
 Regal für Waschtischverlängerung in Korpusdekor 2 feste Holz-fachböden 150 mm breit 200 mm breit 300 mm breit 400 mm breit 500 mm breit 600 mm breit tiefen- und breitenvariabel		400	150	640	RT 4 1 1 5 0 1	114	31	
		400	200	640	RT 4 1 2 0 0 1	125	34	
		400	300	640	RT 4 1 3 0 0 1	145	37	
		400	400	640	RT 4 1 4 0 0 1	165	40	
		400	500	640	RT 4 1 5 0 0 1	188	43	
		400	600	640	RT 4 1 6 0 0 1	211	46	
		150-300	150-600	640	RV 4 1 V 0 1	168	37	
		301-470	150-600	640	RV 4 1 V T 1	197	46	
 Unterschrank für Waschtischverlängerung 1 Tür 1 Glasfachboden		400	300	640	UTA 4 1 3 4 0 1	L/R	171	
		400	400	640	UTA 4 1 4 4 0 1	L/R	194	
 Unterschrank für Waschtischverlängerung 2 Türen 1 Glasfachboden		400	600	640	UTA 4 2 6 4 0 1		291	
 Unterschrank für Waschtischverlängerung 2 Auszüge mit Einzugsdämpfung		400	300	640	UTA 4 2 3 4 0 2		373	
		400	400	640	UTA 4 2 4 4 0 2		428	
		400	600	640	UTA 4 2 6 4 0 2		507	

*Die Lieferzeit beträgt 8 Wochen. Der Preis versteht sich pro Waschtisch. Waschtisch ohne Hahnlochbohrung nicht kombinierbar mit dem Clou-System. Bitte prüfen Sie unbedingt Ihre Auftragsbestätigung auf Richtigkeit und Vollständigkeit.

DESIGN LINE modern classic - Typenliste

DESIGN LINE Ergänzungsschränke und Zubehör siehe separate Register

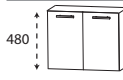
Verkaufspreisliste zzgl. Mehrwertsteuer in EURO

	Tiefe in mm	Breite in mm	Höhe in mm	Artikelnummer	Anschlag	Aufpreis Hoch- glanz Korpus				
Tiefenangabe entspricht der Korpusstärke										
Unterschränke Höhe: 480 mm										
	Waschtischunterschrank 1 Metallauszug mit Einzugsdämpfung und Siphonausschnitt 1 Metallauszug mit Einzugsdämpfung inkl. Reling seitliche Korpusstärke = 400 mm			W U A 3 5 7 0 5 M	758	29				
	Optionales Zubehör: Steckdosen-Element Raumsparsiphon DN 40 Raumsparsiphon DN 32						P Z 1 0 9 5 P Z 1 3 6 7 P Z 1 4 2 3	91 20 29		
	Regal für Waschtischverlängerung in Korpusdekor 1 fester Holzfachboden									
	150 mm breit	400	150	480	R T 3 1 1 5 0 1	100	29			
	200 mm breit	400	200	480	R T 3 1 2 0 0 1	108	31			
	300 mm breit	400	300	480	R T 3 1 3 0 0 1	125	34			
	400 mm breit	400	400	480	R T 3 1 4 0 0 1	143	37			
	500 mm breit	400	500	480	R T 3 1 5 0 0 1	160	40			
	600 mm breit	400	600	480	R T 3 1 6 0 0 1	177	43			
tiefen- und breitenvariabel 150-300 301-470	150-600 150-600	480 480	R V 3 1 V 0 1 R V 3 1 V T 1	140 162	31 40					
	Unterschrank für Waschtischverlängerung 1 Tür 1 Glasfachboden			400 400	300 400	480 480	U T A 3 1 3 4 0 1 U T A 3 1 4 4 0 1	L/R L/R	154 171	29 29
		Unterschrank für Waschtischverlängerung 2 Türen 1 Glasfachboden			400	600	480	U T A 3 2 6 4 0 1		257
		Unterschrank für Waschtischverlängerung 1 Schubkasten mit Einzugsdämpfung 1 Auszug mit Einzugsdämpfung			400 400 400	300 400 600	480 480 480	U T A 3 2 3 4 0 2 U T A 3 2 4 4 0 2 U T A 3 2 6 4 0 2		356 405 473

Bitte beachten Sie die Produktdetails zum Zubehör im separaten Register!

DESIGN LINE modern classic - Maßskizzen

WMS 2107 61

WMS 211L

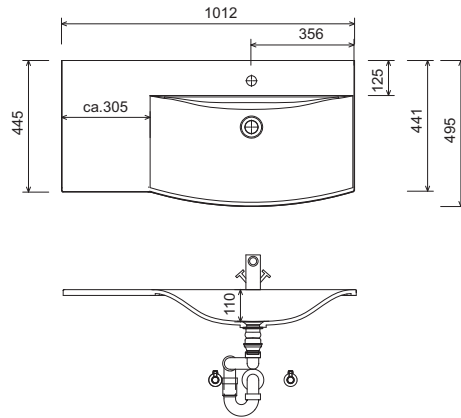
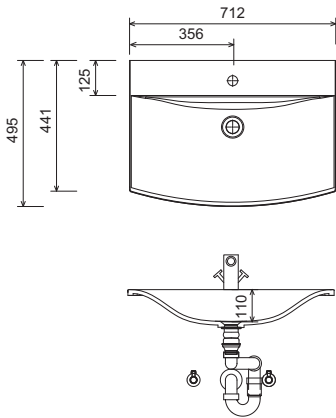

WMS 211R

WMS 213M

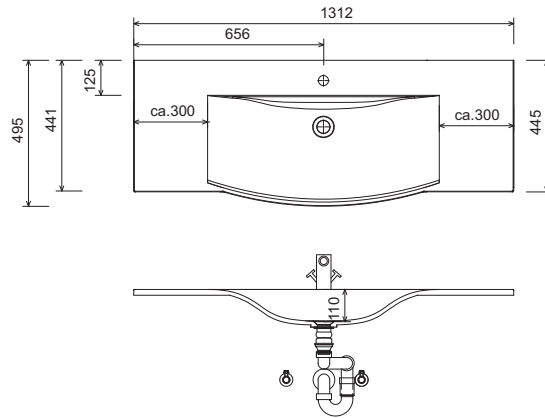
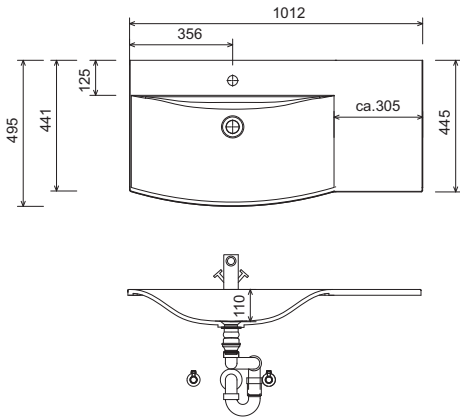

WMS 217D

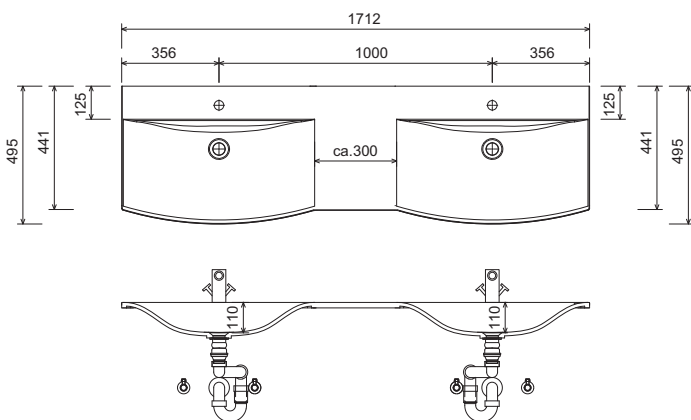

Waschtische ohne Befestigungskonsolen werden mit Silikon an der Wand und auf den Möbelseiten befestigt!

STONEPLUS:

Die Temperatur des Gebrauchswassers darf 55° C nicht überschreiten. Haarfärbemittel müssen bei Kontakt mit der Oberfläche innerhalb weniger Sekunden entfernt werden, um Fleckenbildung zu vermeiden.

Toleranzen:

Die Maßtoleranzen (+/- 5mm) und Ebenheitstoleranzen (DIN 18202) unterliegen den üblichen materialspezifischen Toleranzen für Bauwerkstoffe, anlehnend an die DIN 18202.

Mo.6

LEGENDE

B = Waschtischunterschrankbreite
X = Position Abwasseranschluss

DESIGN LINE modern classic - Maßskizzen

Einzelwaschtisch

Doppelwaschtisch

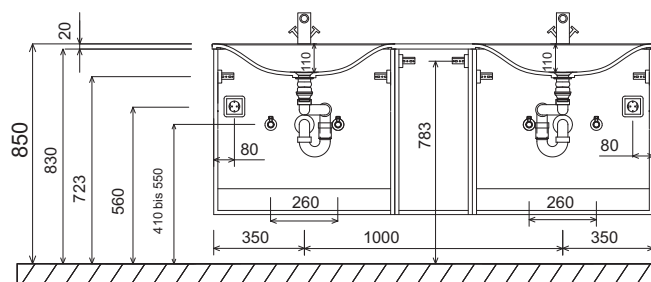
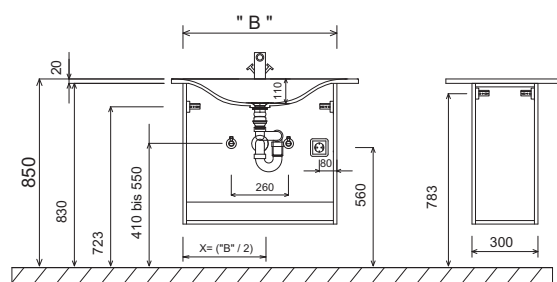

LEGENDE

B = Waschtischunterschrankbreite
X = Position Abwasseranschluss

Waschtische ohne Befestigungskonsolen werden mit Silikon an der Wand und auf den Möbelseiten befestigt!

STONEPLUS:

Die Temperatur des Gebrauchswassers darf 55° C nicht überschreiten. Haarfärbemittel müssen bei Kontakt mit der Oberfläche innerhalb weniger Sekunden entfernt werden, um Fleckenbildung zu vermeiden.

Toleranzen:

Die Maßtoleranzen (+/- 5mm) und Ebenheitstoleranzen (DIN 18202) unterliegen den üblichen materialspezifischen Toleranzen für Bauwerkstoffe, anlehnend an die DIN 18202.



Frontdekore

F Foliierte Front

M Melaminharzbeschichtete Front mit ABS-Kante



Nr. 679 Betonoptik

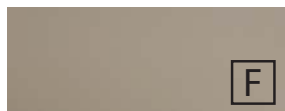

Nr. 764 Steingrau matt



Nr. 777 Cosmos Grey matt

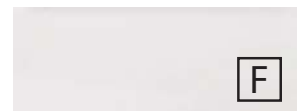

Nr. 793 Edelweiß matt



Nr. 891 Quarzgrau matt

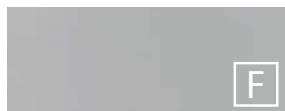

Nr. 893 Titangrau matt



Nr. 686 Anthrazit hgl.



Nr. 722 Polarweiß hgl.



Nr. 755 Hacienda Schwarz



Nr. 769 Hacienda Grau

Auslauf 12/2023



Nr. 639 Eiche Schwarz

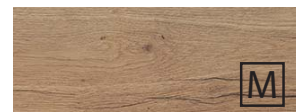

Nr. 670 Halifax Eiche



Nr. 680 Charleston Eiche



Nr. 750 Cardiff Eiche



Nr. 751 Cuneo Eiche Braun



Nr. 771 Cuneo Eiche Natural



Nr. 776 Charleston Eiche Dunkel



Nr. 785 Eiche Natur Nachbildung



Nr. 794 Eiche Sand

Korpuseitendekore

* Hochglanz Korpus gegen Aufpreis



Nr. 179
Betonoptik



Nr. 164
Steingrau matt



Nr. 177
Cosmos Grey
matt



Nr. 111
Weiß matt



Nr. 191
Quarzgrau
matt



Nr. 193
Titangrau matt



*Nr. 121
Anthrazit hgl.



*Nr. 161
Weiß hgl.



Nr. 155
Hacienda
Schwarz



Nr. 169
Hacienda Grau
Auslauf 12/2023



Nr. 139
Eiche Schwarz



Nr. 170
Halifax Eiche



Nr. 180
Charleston
Eiche



Nr. 150
Cardiff Eiche



Nr. 151
Cuneo Eiche
Braun



Nr. 171
Cuneo Eiche
Natural



Nr. 176
Charleston
Eiche Dunkel



Nr. 185
Eiche Natur
Nachbildung



Nr. 194
Eiche Sand

Waschtischfarbe

STONEPLUS -
Möbelwaschtische



Nr. 61 Shape
Weiß



Nr. 61 Straight
Weiß

Glas -
Möbelwaschtische



Nr. 82
Optiwhite



Nr. 92
Optiwhite matt



Nr. 98
schwarz matt

Griffvarianten

Standard Griff



Nr. 540
Stangengriff chrom /
chrom matt

Optionale Griffe



Nr. 529
Griffleiste chrom



Nr. 538
Griffleiste alu matt



Nr. 539
Griffleiste schwarz matt

Akzentfarben Einschubregal



Nr. 501
Weiß matt lackiert



Nr. 547
Schwarz matt lackiert



Auszugstechnik

Premium Auszug mit Dämpfung

Türen mit Dämpfungssystem

Alle Angaben unverbindlich und freibleibend. Fehler, Irrtümer und Änderungen vorbehalten.
2023/2024 - F4 2,85

Bitte beachten Sie die Gewährleistungs-, Montage- und Pflegehinweise, sowie die Gütevereinbarungen zu Anfang des Verkaufshandbuchs.

DESIGN LINE Reflex - Typenliste

DESIGN LINE Ergänzungsschränke und Zubehör siehe separate Register

Verkaufspreisliste zzgl. Mehrwertsteuer in EURO



Tiefenangabe entspricht der Korpusstärke		Tiefe in mm	Breite in mm	Höhe in mm	Artikelnummer	Anschlag	Aufpreis Hoch- glanz Korpus
STONEPLUS - Möbelwaschtische „Shape“ Standardmaß							
	STONEPLUS - Waschtisch „Shape“ Farbton Weiß inkl. CLOU Ab- und Überlaufsystem mit weißer Abdeckkappe	535	812	25	WMS 3 5 0 8 6 1	422	
Standardmaß	Optionales Zubehör: Aufpreis ohne Hahnlochbohrung / 3-Loch (nach Skizze)*						128
	STONEPLUS - Waschtisch „Shape“ Farbton Weiß inkl. CLOU Ab- und Überlaufsystem mit weißer Abdeckkappe	535	1012	25	WMS 3 5 1 0 6 1	473	
Standardmaß	Optionales Zubehör: Aufpreis ohne Hahnlochbohrung / 3-Loch (nach Skizze)*						128
	STONEPLUS - Waschtisch „Shape“ Farbton Weiß inkl. CLOU Ab- und Überlaufsystem mit weißer Abdeckkappe	535	1212	25	WMS 3 5 1 2 6 1	524	
Standardmaß	Optionales Zubehör: Aufpreis ohne Hahnlochbohrung / 3-Loch (nach Skizze)*						128
	STONEPLUS Doppelwaschtisch „Shape“ Farbton Weiß inkl. 2 CLOU Ab- und Überlaufsysteme mit weißen Abdeckkappen	535	1712	25	WMS 3 5 2 D 6 1	878	
Standardmaß	Optionales Zubehör: Aufpreis ohne Hahnlochbohrung / 3-Loch (nach Skizze)*						128

*Die Lieferzeit beträgt 8 Wochen. Der Preis versteht sich pro Waschtisch. Waschtisch ohne Hahnlochbohrung nicht kombinierbar mit dem Clou-System. Bitte prüfen Sie unbedingt Ihre Auftragsbestätigung auf Richtigkeit und Vollständigkeit.

DESIGN LINE Reflex - Typenliste

DESIGN LINE Ergänzungsschränke und Zubehör siehe separate Register

Verkaufspreisliste zzgl. Mehrwertsteuer in EURO



Tiefenangabe entspricht der Korpusstärke		Tiefe in mm	Breite in mm	Höhe in mm	Artikelnummer	Anschlag	Aufpreis Hoch- glanz Korpus	
STONEPLUS - Möbelwaschtische „Shape“ planbar								
 STONEPLUS - Waschtisch variabel „Shape“ Farbton Weiß inkl. CLOU Ab- und Überlaufsystem mit weißer Abdeckkappe								
planbar		Die maximale Gesamtlänge beträgt 2812 mm!						
	Grundkörper 812 mm	535	812	25	WMS 3 5 0 V 6 1		542	
	Verlängerung links	510	1-1000	25	WMS 3 5 V L 6 1		428	
	Verlängerung rechts	510	1-1000	25	WMS 3 5 V R 6 1		428	
Preis der Verlängerung je lfm.								
Optionales Zubehör: Aufpreis ohne Hahnlochbohrung / 3-Loch (nach Skizze)*								128
 STONEPLUS - Doppelwaschtisch variabel „Shape“ Farbton Weiß inkl. 2 CLOU Ab- und Überlaufsysteme mit weißen Abdeckkappen								
planbar		Die maximale Gesamtlänge beträgt 2812 mm!						
	Grundkörper 1412 mm (2 x 706 mm)	535	1412	25	WMS 3 5 D V 6 1		1340	
	Verlängerung Mittelsteg Verlängerung um 200 mm, 300 mm, 400 mm oder 600 mm möglich	510	200-600	25	WMS 3 5 V M 6 1		428	
	Verlängerung links	510	1-1000	25	WMS 3 5 V L 6 1		428	
	Verlängerung rechts	510	1-1000	25	WMS 3 5 V R 6 1		428	
Preis der Verlängerung je lfm.								
Optionales Zubehör: Aufpreis ohne Hahnlochbohrung / 3-Loch (nach Skizze)*								128

*Die Lieferzeit beträgt 8 Wochen. Der Preis versteht sich pro Waschtisch. Waschtisch ohne Hahnlochbohrung nicht kombinierbar mit dem Clou-System. Bitte prüfen Sie unbedingt Ihre Auftragsbestätigung auf Richtigkeit und Vollständigkeit.

DESIGN LINE Reflex - Typenliste

DESIGN LINE Ergänzungsschränke und Zubehör siehe separate Register

Verkaufspreisliste zzgl. Mehrwertsteuer in EURO



Tiefenangabe entspricht der Korpusstärke	Tiefe in mm	Breite in mm	Höhe in mm	Artikelnummer	Anschlag	Aufpreis Hoch- glanz Korpus
STONEPLUS - Möbelwaschtische „Straight“ planbar						
 <p>planbar</p>	STONEPLUS - Waschtisch variabel „Straight“ Farbton Weiß inkl. CLOU Ab- und Überlaufsystem mit weißer Abdeckkappe Die maximale Gesamtlänge beträgt 2812 mm! Grundkörper 812 mm Verlängerung links Verlängerung rechts Preis der Verlängerung je lfm. Optionales Zubehör: Aufpreis ohne Hahnlochbohrung / 3-Loch (nach Skizze)*					
	500	812	20	WMS 2 3 0 V 6 1		570
	500	1-1000	20	WMS 2 3 V L 6 1		428
	500	1-1000	20	WMS 2 3 V R 6 1		428
						128
 <p>planbar</p>						
	STONEPLUS - Doppelwaschtisch variabel „Straight“ Farbton Weiß inkl. 2 CLOU Ab- und Überlaufsysteme mit weißen Abdeckkappen Die maximale Gesamtlänge beträgt 2812 mm! Grundkörper 1412 (2 x 706 mm) Verlängerung links Verlängerung rechts Preis der Verlängerung je lfm. Optionales Zubehör: Aufpreis ohne Hahnlochbohrung / 3-Loch (nach Skizze)*					
	500	1412	20	WMS 2 3 D V 6 1		1112
	500	1-700	20	WMS V 2 3 L 6 1		428
	500	1-700	20	WMS V 2 3 R 6 1		428
						128

*Die Lieferzeit beträgt 8 Wochen. Der Preis versteht sich pro Waschtisch. Waschtisch ohne Hahnlochbohrung nicht kombinierbar mit dem Clou-System. Bitte prüfen Sie unbedingt Ihre Auftragsbestätigung auf Richtigkeit und Vollständigkeit.

DESIGN LINE Reflex - Typenliste

DESIGN LINE Ergänzungsschränke und Zubehör siehe separate Register

Verkaufspreisliste zzgl. Mehrwertsteuer in EURO

Tiefenangabe entspricht der Korpus-tiefe		Tiefe in mm	Breite in mm	Höhe in mm	Artikelnummer	Anschlag	Aufpreis Hoch- glanz Korpus
Glas - Möbelwaschtische „Straight“ planbar							
	Glas - Waschtisch variabel „Straight“ inkl. CLOU Ab- und Überlaufsystem mit Glas Abdeckkappe						
	planbar						
	Die maximale Gesamtlänge beträgt 2012 mm!						
	Farbton Optiwhite						
	Grundkörper 812 mm	500	812	12	WGS 2 3 0 V 8 2	804	
	Verlängerung links	500	1-1200	12	WGS 2 3 V L 8 2	570	
	Verlängerung rechts	500	1-1200	12	WGS 2 3 V R 8 2	570	
	Farbton Optiwhite matt						
	Grundkörper 812 mm	500	812	12	WGS 2 3 0 V 9 2	869	
	Verlängerung links	500	1-1200	12	WGS 2 3 V L 9 2	627	
	Verlängerung rechts	500	1-1200	12	WGS 2 3 V R 9 2	627	
	Farbton Schwarz matt						
	Grundkörper 812 mm	500	812	12	WGS 2 3 0 V 9 8	912	
	Verlängerung links	500	1-1200	12	WGS 2 3 V L 9 8	656	
	Verlängerung rechts	500	1-1200	12	WGS 2 3 V R 9 8	656	
	Preis der Verlängerung je lfm.						
	Optionales Zubehör: Aufpreis ohne Hahnlochbohrung / 3-Loch (nach Skizze)*						128
	Preis der Verlängerung je lfm.						
Unterschranke Höhe: 240 mm							
	Waschtischunterschrank 1 Metallauszug mit Einzugsdämpfung und Siphonausschnitt mittig						
	700 mm breit	470	700	240	WUA 1 1 7 0 0 4	365	17
	800 mm breit	470	800	240	WUA 1 1 8 0 0 4	379	17
	900 mm breit	470	900	240	WUA 1 1 9 0 0 4	393	17
	1000 mm breit	470	1000	240	WUA 1 1 1 0 0 4	408	17
	1200 mm breit	470	1200	240	WUA 1 1 1 2 0 4	436	17
	1400 mm breit	470	1400	240	WUA 1 1 1 4 0 4	465	17
	1400 mm breit nur für Doppelwaschtisch-Lösung Siphonausschnitt links und rechts	470	1400	240	WUA 1 1 1 4 D 4	499	17
	Optionales Zubehör: Design Installationsset chrom Aufpreis versetzter Siphonausschnitt / ohne Ausschnitt**				P Z 1 3 8 9 1 E	160 86	



*Die Lieferzeit beträgt 8 Wochen. Der Preis versteht sich pro Waschtisch. Waschtisch ohne Hahnlochbohrung nicht kombinierbar mit dem Clou-System. Bitte prüfen Sie unbedingt Ihre Auftragsbestätigung auf Richtigkeit und Vollständigkeit.

**Bitte reichen Sie bei einem versetzten Siphonausschnitt eine Skizze mit ein. Bitte prüfen Sie unbedingt Ihre Auftragsbestätigung auf Richtigkeit und Vollständigkeit.

DESIGN LINE Reflex - Typenliste

DESIGN LINE Ergänzungsschränke und Zubehör siehe separate Register

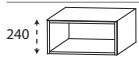
Verkaufspreisliste zzgl. Mehrwertsteuer in EURO

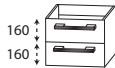

Tiefenangabe entspricht der Korpus-tiefe	Tiefe in mm	Breite in mm	Höhe in mm	Artikelnummer	Anschlag	Aufpreis Hochglanz Korpus	
Unterschränke Höhe: 240 mm							
	Unterschrank für Waschtischverlängerung 1 Metallauszug mit Einzugsdämpfung						
	300 mm breit	470	300	240	U T A 1 1 3 0 P 4	234 17	
	400 mm breit	470	400	240	U T A 1 1 4 0 P 4	245 17	
	500 mm breit	470	500	240	U T A 1 1 5 0 P 4	268 17	
	600 mm breit	470	600	240	U T A 1 1 6 0 P 4	291 17	
	Plattenregal in Korpusdekor		301-470	150-600	240	R V 2 0 V T 1	111 31
	tiefen- und breitenvariabel						
Unterschränke Höhe: 320 mm							
	Waschtischunterschrank 1 Metallauszug mit Einzugsdämpfung und Siphonausschnitt mittig						
	700 mm breit	470	700	320	W U A 2 8 7 0 0 4	382 20	
	800 mm breit	470	800	320	W U A 2 8 8 0 0 4	405 20	
	900 mm breit	470	900	320	W U A 2 8 9 0 0 4	428 20	
	1000 mm breit	470	1000	320	W U A 2 8 1 0 0 4	450 20	
	1200 mm breit	470	1200	320	W U A 2 8 1 2 0 4	496 20	
	1400 mm breit	470	1400	320	W U A 2 8 1 4 0 4	542 20	
	1400 mm breit nur für Doppelwaschtisch-Lösung Siphonausschnitt links und rechts	470	1400	320	W U A 2 8 1 4 D 4	576 20	
Optionales Zubehör: Steckdosen-Element Raumspar-siphon DN 40 Raumspar-siphon DN 32 Aufpreis versetzter Siphonausschnitt / ohne Ausschnitt*				P Z 1 0 9 5	91		
				P Z 1 3 6 7	20		
				P Z 1 4 2 3	29		
					86		
	Unterschrank für Waschtischverlängerung 2 Metallschubkästen mit Einzugsdämpfung						
	300 mm breit	470	300	320	U T A 2 5 3 0 0 4	305 20	
	400 mm breit	470	400	320	U T A 2 5 4 0 0 4	336 20	
	500 mm breit	470	500	320	U T A 2 5 5 0 0 4	368 20	
	600 mm breit	470	600	320	U T A 2 5 6 0 0 4	399 20	

*Bitte reichen Sie bei einem versetzten Siphonausschnitt eine Skizze mit ein. Bitte prüfen Sie unbedingt Ihre Auftragsbestätigung auf Richtigkeit und Vollständigkeit.

DESIGN LINE Reflex - Typenliste

DESIGN LINE Ergänzungsschränke und Zubehör siehe separate Register

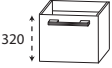
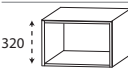
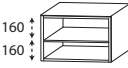
Verkaufspreisliste zzgl. Mehrwertsteuer in EURO

Tiefenangabe entspricht der Korpusstärke		Tiefe in mm	Breite in mm	Höhe in mm	Artikelnummer	Anschlag	Aufpreis Hoch- glanz Korpus
Unterschränke Höhe: 320 mm							
	Unterschrank für Waschtischverlängerung 1 Metallauszug mit Einzugsdämpfung						
	300 mm breit	470	300	320	U T A 2 8 3 0 0 4	222	20
	400 mm breit	470	400	320	U T A 2 8 4 0 0 4	248	20
	500 mm breit	470	500	320	U T A 2 8 5 0 0 4	274	20
	600 mm breit	470	600	320	U T A 2 8 6 0 0 4	302	20
	Plattenregal in Korpusdekor	301-470	150-600	320	R V 2 1 V T 2	120	34
	tiefen- und breitenvariabel						
	Plattenregal 1 fester Fachboden in Korpusdekor	301-470	150-600	320	R V 2 1 V T 1	128	34
	tiefen- und breitenvariabel						
Unterschränke Höhe: 480 mm							
	Waschtischunterschrank 1 Metallauszug mit Einzugsdämpfung und Siphonausschnitt mittig 1 Metallschubkasten mit Einzugsdämpfung						
	700 mm breit	470	700	480	W U A 3 3 7 0 0 4	550	29
	800 mm breit	470	800	480	W U A 3 3 8 0 0 4	590	29
	900 mm breit	470	900	480	W U A 3 3 9 0 0 4	633	29
	1000 mm breit	470	1000	480	W U A 3 3 1 0 0 4	673	29
	1200 mm breit	470	1200	480	W U A 3 3 1 2 0 4	752	29
	1400 mm breit	470	1400	480	W U A 3 3 1 4 0 4	832	29
	1400 mm breit nur für Doppelwaschtisch-Lösung Siphonausschnitt links und rechts	470	1400	480	W U A 3 3 1 4 D 4	866	29
Optionales Zubehör:							
Steckdosen-Element				P Z 1 0 9 5	91		
Raumsparsiphon DN 40				P Z 1 3 6 7	20		
Raumsparsiphon DN 32				P Z 1 4 2 3	29		
Aufpreis versetzter Siphonausschnitt / ohne Ausschnitt*					86		

*Bitte reichen Sie bei einem versetzten Siphonausschnitt eine Skizze mit ein. Bitte prüfen Sie unbedingt Ihre Auftragsbestätigung auf Richtigkeit und Vollständigkeit.

DESIGN LINE Reflex - Typenliste

DESIGN LINE Ergänzungsschränke und Zubehör siehe separate Register

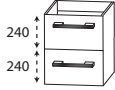
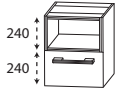
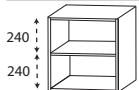
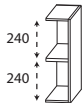
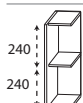

Verkaufspreisliste zzgl. Mehrwertsteuer in EURO

Tiefenangabe entspricht der Korpusstärke		Tiefe in mm	Breite in mm	Höhe in mm	Artikelnummer	Anschlag	Aufpreis Hoch- glanz Korpus
Unterschränke Höhe: 480 mm							
	Unterschrank für Waschtischverlängerung 2 Metallauszüge mit Einzugsdämpfung						
	300 mm breit	470	300	480	U T A 3 6 3 0 0 4	342	29
	400 mm breit	470	400	480	U T A 3 6 4 0 0 4	376	29
	500 mm breit	470	500	480	U T A 3 6 5 0 0 4	410	29
	600 mm breit	470	600	480	U T A 3 6 6 0 0 4	445	29
	Unterschrank für Waschtischverlängerung 1 Einschubregal oben 1 Metallauszug mit Einzugsdämpfung bitte Akzentfarbe für das Einschubregal angeben Nr. 501 weiß matt lackiert Nr. 547 schwarz matt lackiert						
	300 mm breit	470	300	480	U T A 3 7 3 A 0 1	465	29
	400 mm breit	470	400	480	U T A 3 7 4 A 0 1	516	29
	500 mm breit	470	500	480	U T A 3 7 5 A 0 1	561	29
	600 mm breit	470	600	480	U T A 3 7 6 A 0 1	607	29
	Plattenregal 1 fester Fachboden in Korpusdekor	301-470	150-600	480	R V 3 1 V T 1	162	40
	tiefen- und breitenvariabel						
	Anbau - Regal für Waschtischverlängerung in Korpusdekor links offen 2 Ablagefächer 3 LED-Einfräseleuchten 3 x 1,9 Watt / 3 x 205 Lumen / 6300 Kelvin Dieses Produkt enthält eine Lichtquelle der Energieeffizienzklasse: E	486	150	480	R G U 3 0 1 5 L 1	214	34
	Zubehör: LED-Converter 15 Watt Bewegungssensor für LED-Beleuchtung				P Z 1 0 7 0 P Z 1 1 4 1	51 57	
	Anbau - Regal für Waschtischverlängerung in Korpusdekor rechts offen 2 Ablagefächer 3 LED-Einfräseleuchten 3 x 1,9 Watt / 3 x 205 Lumen / 6300 Kelvin Dieses Produkt enthält eine Lichtquelle der Energieeffizienzklasse: E	486	150	480	R G U 3 0 1 5 R 1	214	34
	Zubehör: LED-Converter 15 Watt Bewegungssensor für LED-Beleuchtung				P Z 1 0 7 0 P Z 1 1 4 1	51 57	

DESIGN LINE Reflex - Typenliste

DESIGN LINE Ergänzungsschränke und Zubehör siehe separate Register

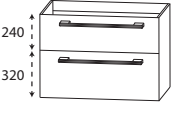
Verkaufspreisliste zzgl. Mehrwertsteuer in EURO

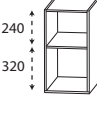
Tiefenangabe entspricht der Korpus-tiefe	Tiefe in mm	Breite in mm	Höhe in mm	Artikelnummer	Anschlag	Aufpreis Hochglanz Korpus		
Waschtischunterschranke Höhe: 560 mm								
 <p>Waschtischunterschrank 1 Metallauszug mit Einzugsdämpfung und Siphonausschnitt mittig 1 Metallauszug mit Einzugsdämpfung</p>		700 mm breit	470	700	560	WUA 4 8 7 0 0 4	630	31
		800 mm breit	470	800	560	WUA 4 8 8 0 0 4	690	31
		900 mm breit	470	900	560	WUA 4 8 9 0 0 4	741	31
		1000 mm breit	470	1000	560	WUA 4 8 1 0 0 4	775	31
		1200 mm breit	470	1200	560	WUA 4 8 1 2 0 4	838	31
		1400 mm breit	470	1400	560	WUA 4 8 1 4 0 4	901	31
		1400 mm breit nur für Doppelwaschtisch-Lösung Siphonausschnitt links und rechts	470	1400	560	WUA 4 8 1 4 D 4	935	31
		Optionales Zubehör: Steckdosen-Element				P Z 1 0 9 5	91	
		Raumsparsiphon DN 40				P Z 1 3 6 7	20	
		Raumsparsiphon DN 32				P Z 1 4 2 3	29	
	Aufpreis versetzter Siphonausschnitt / ohne Ausschnitt*					86		
 <p>Unterschrank für Waschtischverlängerung 1 Metallschubkasten mit Einzugsdämpfung 1 Metallauszug mit Einzugsdämpfung</p>		300 mm breit	470	300	560	UTA 4 8 3 0 0 4	342	31
		400 mm breit	470	400	560	UTA 4 8 4 0 0 4	376	31
		500 mm breit	470	500	560	UTA 4 8 5 0 0 4	410	31
		600 mm breit	470	600	560	UTA 4 8 6 0 0 4	445	31
 <p>Unterschrank für Waschtischverlängerung 1 Einschubregal oben 1 Auszug mit Einzugsdämpfung bitte Akzentfarbe für das Einschubregal angeben Nr. 501 weiß matt lackiert Nr. 547 schwarz matt lackiert</p>		300 mm breit	470	300	560	UTA 4 7 3 A 0 1	465	31
		400 mm breit	470	400	560	UTA 4 7 4 A 0 1	516	31
		500 mm breit	470	500	560	UTA 4 7 5 A 0 1	561	31
		600 mm breit	470	600	560	UTA 4 7 6 A 0 1	607	31
 <p>Plattenregal 1 fester Fachboden in Korpusdekor tiefen- und breitenvariabel</p>	301-470	150-600	560	RV 4 3 VT 1		171	43	

*Bitte reichen Sie bei einem versetzten Siphonausschnitt eine Skizze mit ein. Bitte prüfen Sie unbedingt Ihre Auftragsbestätigung auf Richtigkeit und Vollständigkeit.

DESIGN LINE Reflex - Typenliste

DESIGN LINE Ergänzungsschränke und Zubehör siehe separate Register

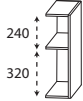
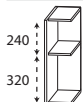
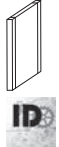

Verkaufspreisliste zzgl. Mehrwertsteuer in EURO

Tiefenangabe entspricht der Korpusstärke		Tiefe in mm	Breite in mm	Höhe in mm	Artikelnummer	Anschlag	Aufpreis Hoch- glanz Korpus
Waschtischunterschränke Höhe: 560 mm							
	Anbau - Regal für Waschtischverlängerung in Korpusdekor links offen 2 Ablagefächer 3 LED-Einfräseleuchten 3 x 1,9 Watt / 3 x 205 Lumen / 6300 Kelvin Dieses Produkt enthält eine Lichtquelle der Energieeffizienzklasse: E Zubehör: LED-Converter 15 Watt Bewegungssensor für LED-Beleuchtung	486	150	560	R G U 4 0 1 5 L 1		214 34
					P Z 1 0 7 0 P Z 1 1 4 1	51 57	
	Anbau - Regal für Waschtischverlängerung in Korpusdekor rechts offen 2 Ablagefächer 3 LED-Einfräseleuchten 3 x 1,9 Watt / 3 x 205 Lumen / 6300 Kelvin Dieses Produkt enthält eine Lichtquelle der Energieeffizienzklasse: E Zubehör: LED-Converter 15 Watt Bewegungssensor für LED-Beleuchtung	486	150	560	R G U 4 0 1 5 R 1		214 34
					P Z 1 0 7 0 P Z 1 1 4 1	51 57	
Seitenaufdopplungen mit Metallprofil für Waschtisch- & Plattenunterschränke							
	Seitenaufdopplung mit Metallprofil Metallprofil für Waschtischunterschränke und Plattenunterschränke in schwarz matt mit 1 Korpusblende Preis je Stück bitte Korpusdekor angeben						
	für 320 mm hohe Waschtisch- & Plattenunterschränke	489	19	320	S D H 4 9 3 2 0 2		114
	für 480 mm hohe Waschtisch- & Plattenunterschränke	489	19	480	S D H 4 9 4 8 0 2		120
	für 560 mm hohe Waschtisch- & Plattenunterschränke	489	19	560	S D H 4 9 5 6 0 2		123
Bitte 20 mm pro Aufdopplung bei der Verlängerung des Waschtisches berücksichtigen.							

DESIGN LINE Reflex - Typenliste

DESIGN LINE Ergänzungsschränke und Zubehör siehe separate Register

Verkaufspreisliste zzgl. Mehrwertsteuer in EURO

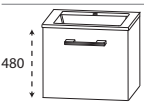
Tiefenangabe entspricht der Korpusstärke		Tiefe in mm	Breite in mm	Höhe in mm	Artikelnummer	Anschlag	Aufpreis Hoch- glanz Korpus	
<h3>Seitenaufdopplungen mit Metallfußgestell für Waschtisch- & Plattenunterschränke</h3>								
 	Seitenaufdopplung mit Metallfußgestell Schränke müssen aufgrund der Kippsicherung und Stabilität zusätzlich wandhängend montiert werden Metallfußgestell für Waschtischunterschränke und Plattenunterschränke in schwarz matt mit 1 Korpusblende Preis je Stück							
	bitte Korpusdekor angeben für 320 mm hohe Waschtisch- & Plattenunterschränke für 560 mm hohe Waschtisch- & Plattenunterschränke Bitte 20 mm pro Aufdopplung bei der Verlängerung des Waschtisches berücksichtigen.	489	19	875	SDH 4 9 8 3 3 2		131	
		489	19	875	SDH 4 9 8 3 5 6		140	
<h3>Seitenwangen mit ABS-Kante für Waschtisch- & Plattenunterschränke</h3>								
	Seitenwange mit ABS-Kante in Korpusdekor Preis je Stück							
	für 240 mm hohe Waschtisch- & Plattenunterschränke für 320 mm hohe Waschtisch- & Plattenunterschränke für 480 mm hohe Waschtisch- & Plattenunterschränke für 560 mm hohe Waschtisch- & Plattenunterschränke Bitte 28 mm pro Wange bei der Verlängerung des Waschtisches berücksichtigen.	490	28	240	SWA 4 9 2 4 2 8		34	6
		490	28	320	SWA 4 9 3 2 2 8		37	9
		490	28	480	SWA 4 9 4 8 2 8		43	14
		490	28	560	SWA 4 9 5 6 2 8		46	17
<h3>Set Gästebad</h3>								
 Bitte Anschlag der Tür angeben!	Bestehend aus: STONEPLUS Waschtisch Straight, 512 mm weiß inkl. CLOU Ab- und Überlaufsystem mit weißer Abdeckkappe Waschtischunterschrank 500 mm 1 Tür	330	512	500	SETFG 5 0 0 6	L/R	493	20
	Optionales Zubehör: Raumschaffersiphon DN 32 Aufpreis ohne Hahnlochbohrung / 3-Loch (nach Skizze)*				PZ 1 4 0 7		34 128	

*Die Lieferzeit beträgt 8 Wochen. Der Preis versteht sich pro Waschtisch. Waschtisch ohne Hahnlochbohrung nicht kombinierbar mit dem Clou-System. Bitte prüfen Sie unbedingt Ihre Auftragsbestätigung auf Richtigkeit und Vollständigkeit.

DESIGN LINE Reflex - Bestellhilfe

Einen Vordruck für die Bestellung ist bei Ihrem Laguna Serviceteam oder unter www.laguna-badwelten.de im Händler-Login erhältlich.

STONEPLUS - Einzelwaschtisch „Shape“

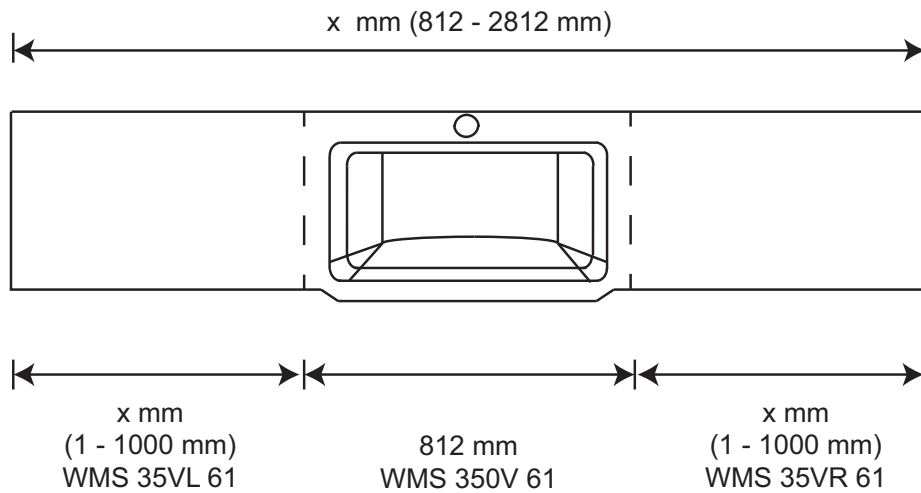

STONEPLUS - Doppelwaschtisch „Shape“

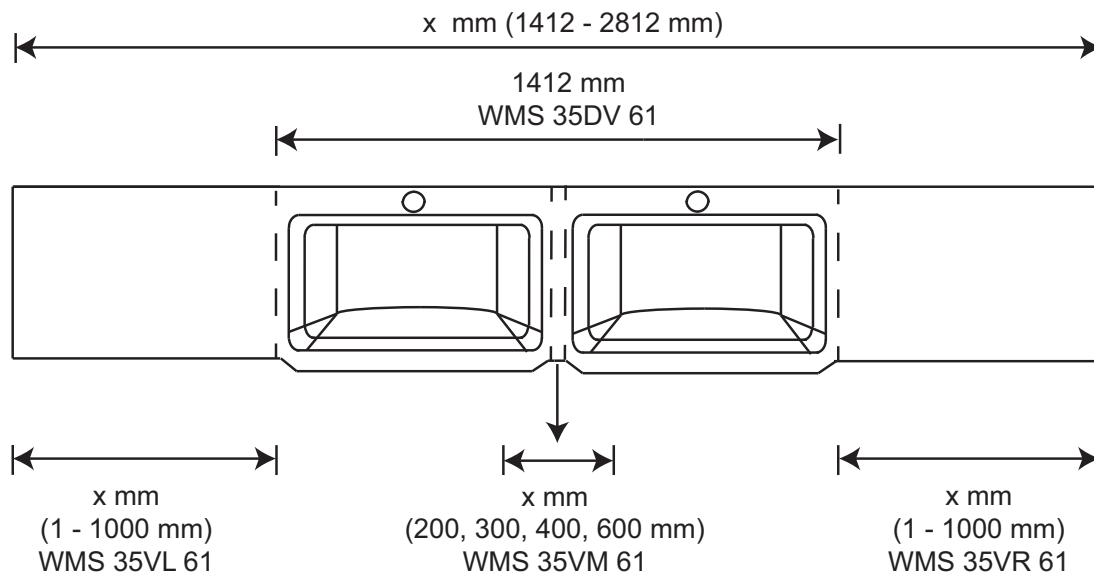

DESIGN LINE Reflex - Bestellhilfe

Einen Vordruck für die Bestellung ist bei Ihrem Laguna Serviceteam oder unter www.laguna-badwelten.de im Händler-Login erhältlich.

STONEPLUS - Einzelwaschtisch „Straight“

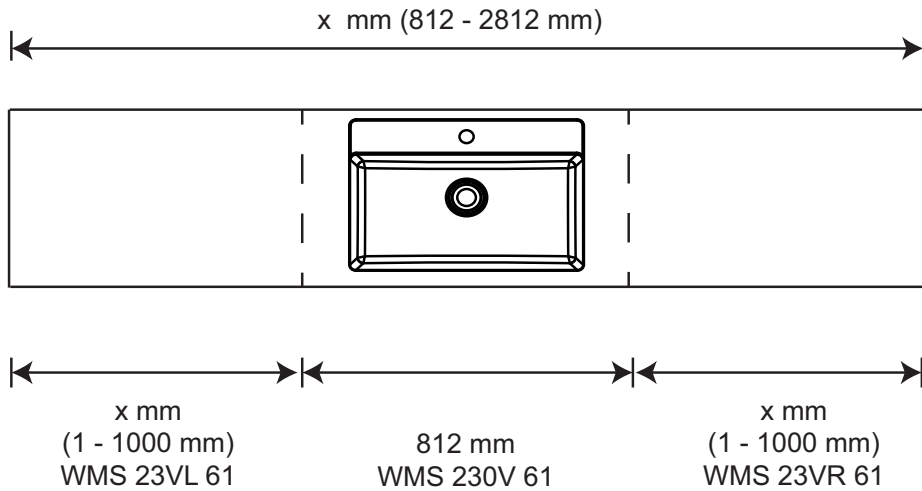

STONEPLUS - Doppelwaschtisch „Straight“

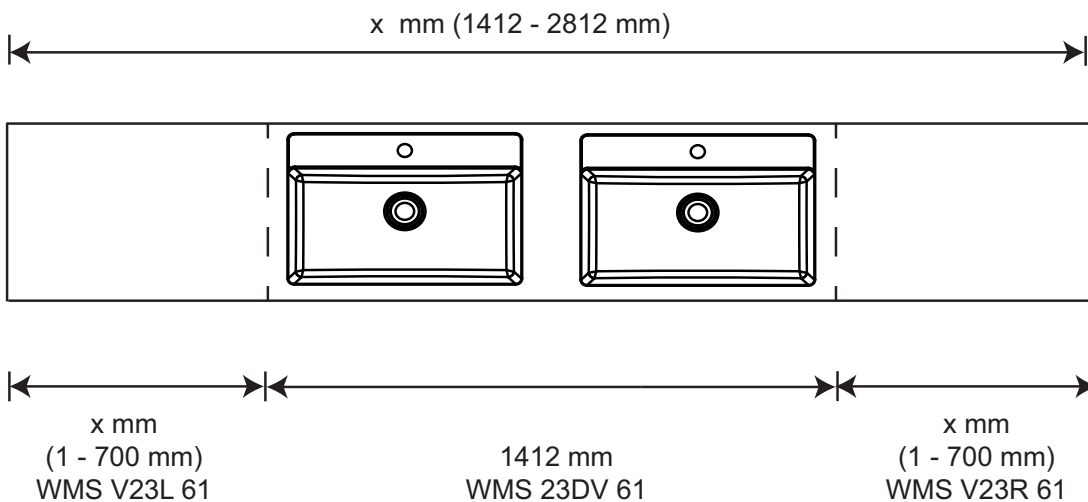

DESIGN LINE Reflex - Bestellhilfe

Einen Vordruck für die Bestellung ist bei Ihrem Laguna Serviceteam oder unter www.laguna-badwelten.de im Händler-Login erhältlich.

Glas - Einzelwaschtisch „Straight“

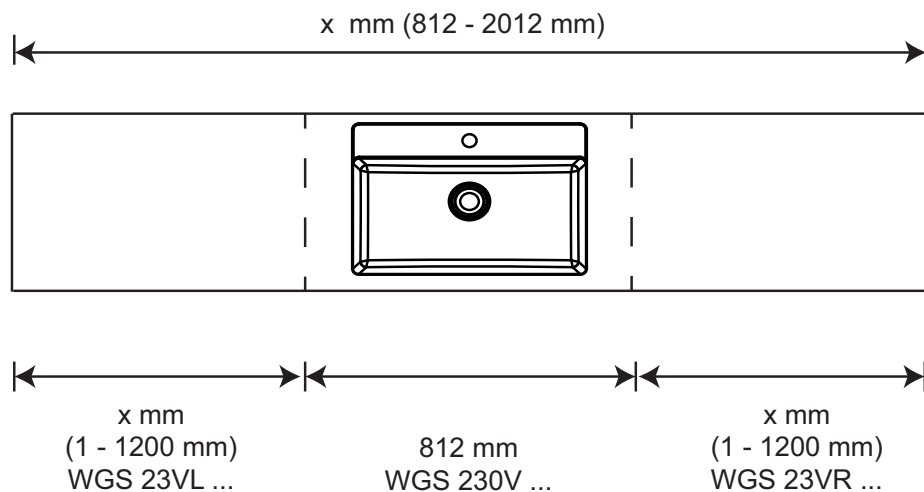

DESIGN LINE Reflex - Maßskizzen

WMS 2305 61 (Straight)

Gästebad

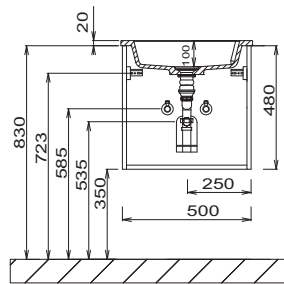
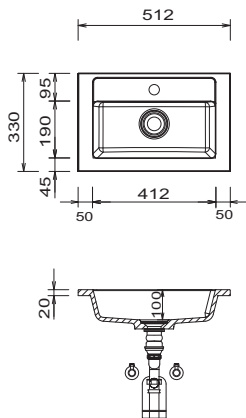

WMS 3508 61

WMS 3510 61

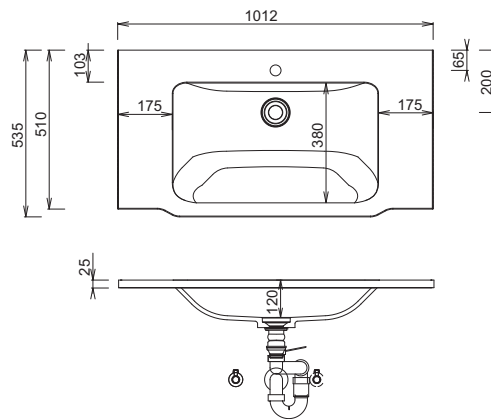
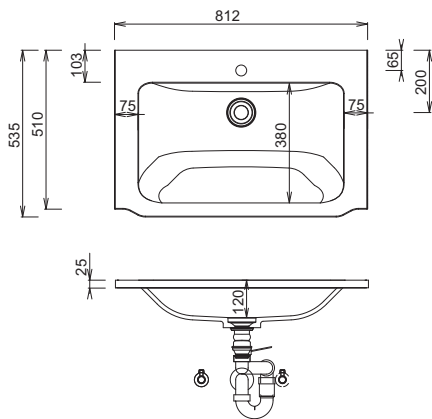

WMS 3512 61

WMS 352D 61

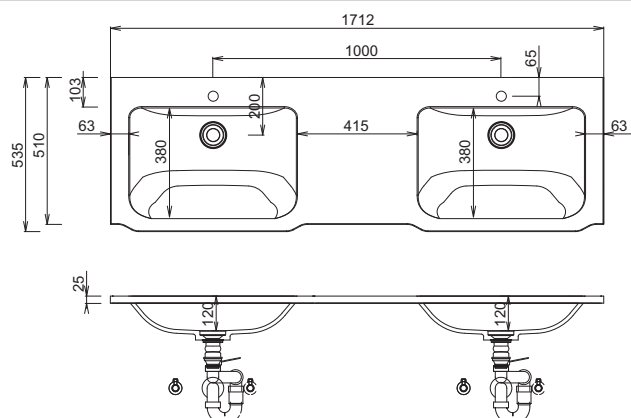
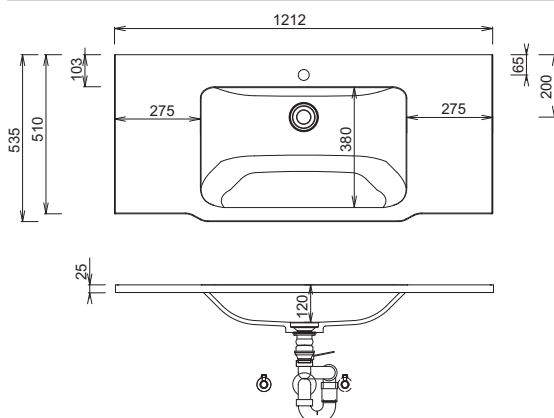

STONEPLUS:

Die Temperatur des Gebrauchswassers darf 55° C nicht überschreiten. Haarfärbemittel müssen bei Kontakt mit der Oberfläche innerhalb weniger Sekunden entfernt werden, um Fleckenbildung zu vermeiden.

Toleranzen:

Die Maßtoleranzen (+/- 5mm) und Ebenheitstoleranzen (DIN 18202) unterliegen den üblichen materialspezifischen Toleranzen für Bauwerkstoffe, anlehnend an die DIN 18202.

LEGENDE

S = STONEPLUS - Waschtisch
G = Glas - Waschtisch
B = Waschtischunterschrankbreite
X = Position Abwasseranschluss

DESIGN LINE Reflex - Maßskizzen

WMS 350V 61

WMS 35DV 61

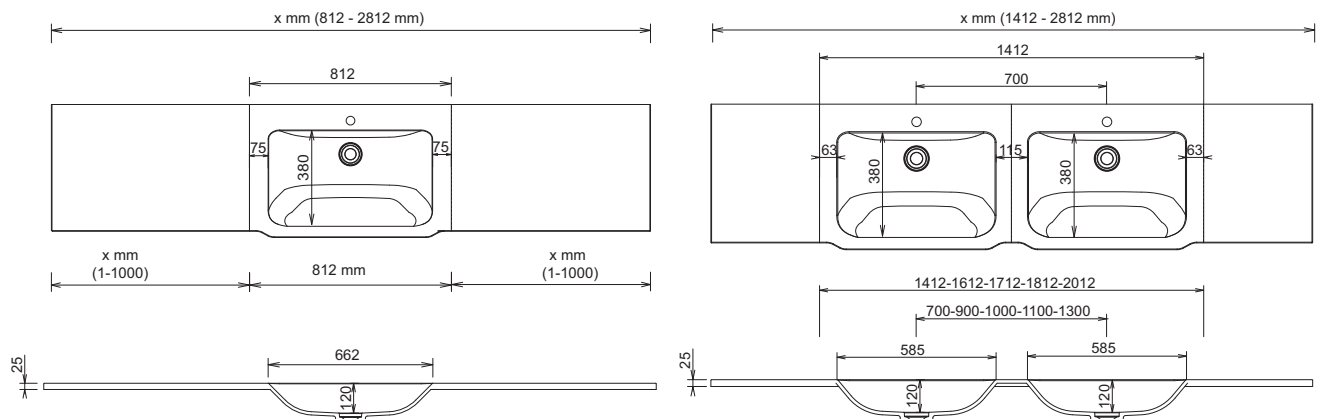

WMS / WGS 230V

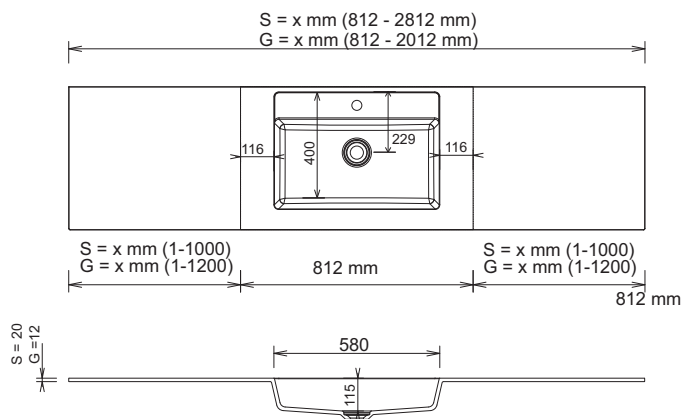

WMS 23DV 61

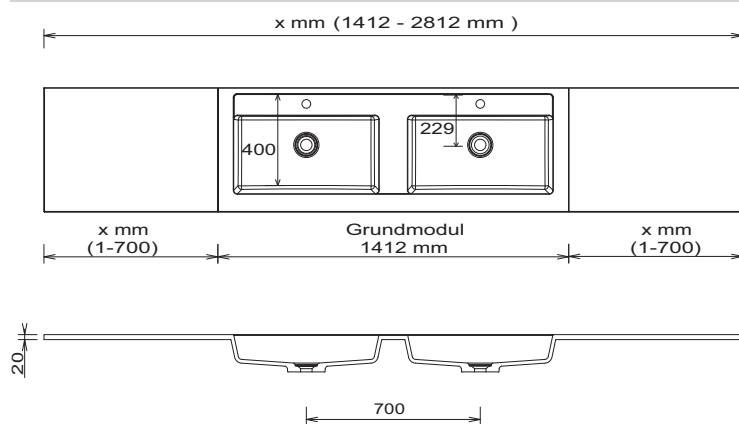

LEGENDE

S = STONEPLUS - Waschtisch
 G = Glas - Waschtisch
 B = Waschtischunterschrankbreite
 X = Position Abwasseranschluss

STONEPLUS:

Die Temperatur des Gebrauchswassers darf 55° C nicht überschreiten. Haarfarbmittel müssen bei Kontakt mit der Oberfläche innerhalb weniger Sekunden entfernt werden, um Fleckenbildung zu vermeiden.

Toleranzen:

Die Maßtoleranzen (+/- 5mm) und Ebenheitstoleranzen (DIN 18202) unterliegen den üblichen materialspezifischen Toleranzen für Bauwerkstoffe, anlehnd an die DIN 18202.

DESIGN LINE Reflex - Maßskizzen

Einzelwaschtisch Unterschrankhöhe 240 mm
Waschtischhöhe entspricht der Höhe des Shape Waschtisches

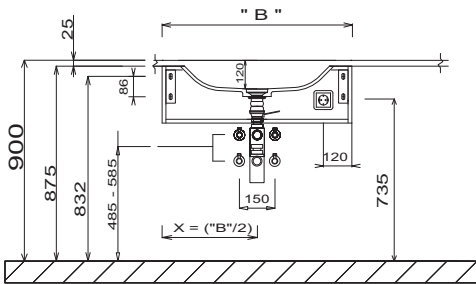

Einzelwaschtisch Unterschrankhöhe 320 mm
Waschtischhöhe entspricht der Höhe des Shape Waschtisches

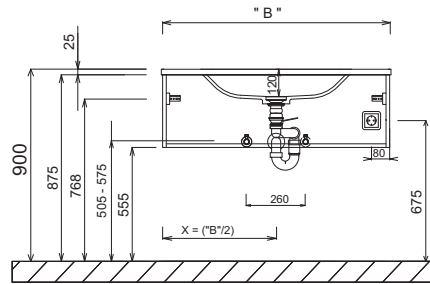

Einzelwaschtisch Unterschrankhöhe 480 mm & 560 mm
Waschtischhöhe entspricht der Höhe des Shape Waschtisches

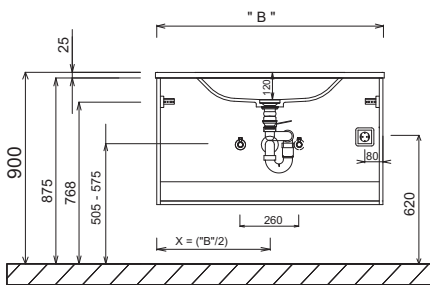

Doppelwaschtisch Unterschrankhöhe 240 mm
Waschtischhöhe entspricht der Höhe des Shape Waschtisches

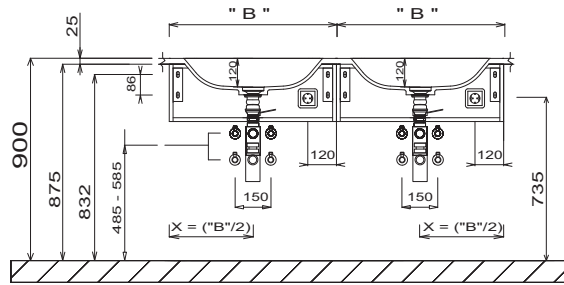

Doppelwaschtisch Unterschrankhöhe 320 mm
Waschtischhöhe entspricht der Höhe des Shape Waschtisches

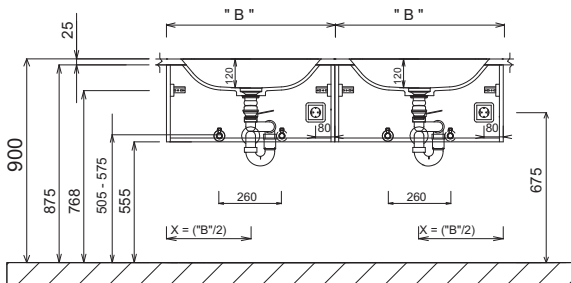

Doppelwaschtisch Unterschrankhöhe 480 mm & 560 mm
Waschtischhöhe entspricht der Höhe des Shape Waschtisches

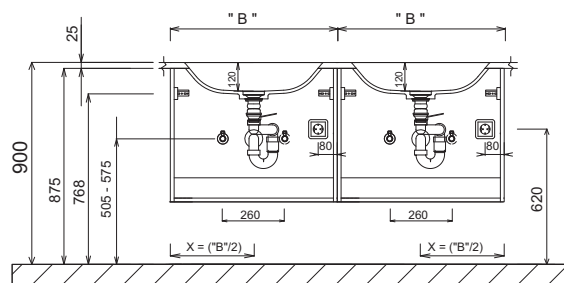

STONEPLUS:

Die Temperatur des Gebrauchswassers darf 55° C nicht überschreiten. Haarfärbemittel müssen bei Kontakt mit der Oberfläche innerhalb weniger Sekunden entfernt werden, um Fleckenbildung zu vermeiden.

Toleranzen:

Die Maßtoleranzen (+/- 5mm) und Ebenheitstoleranzen (DIN 18202) unterliegen den üblichen materialspezifischen Toleranzen für Bauwerkstoffe, anlehnend an die DIN 18202.

LEGENDE

S = STONEPLUS - Waschtisch
G = Glas - Waschtisch
B = Waschtischunterschrankbreite
X = Position Abwasseranschluss

DESIGN LINE Reflex - Maßskizzen

Doppelwaschtisch Unterschrankhöhe 240 mm
Waschtischhöhe entspricht der Höhe des Shape Waschtisches

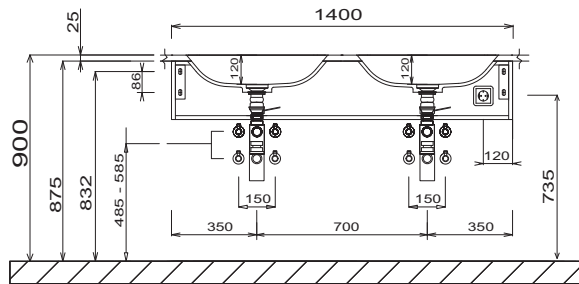

Doppelwaschtisch Unterschrankhöhe 320 mm
Waschtischhöhe entspricht der Höhe des Shape Waschtisches

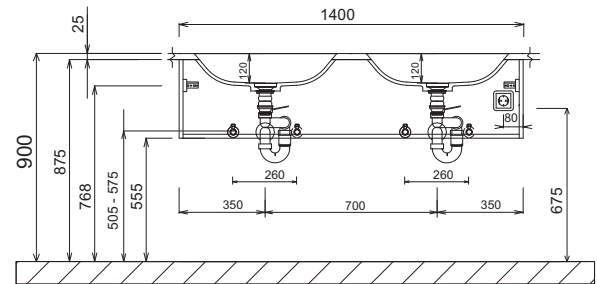

Doppelwaschtisch Unterschrankhöhe 480 mm & 560 mm
Waschtischhöhe entspricht der Höhe des Shape Waschtisches

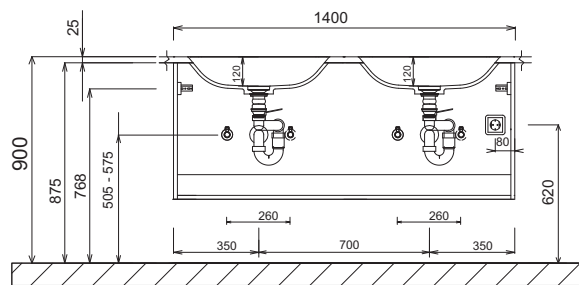

LEGENDE

S = STONEPLUS - Waschtisch
G = Glas - Waschtisch
B = Waschtischunterschrankbreite
X = Position Abwasseranschluss

STONEPLUS:

Die Temperatur des Gebrauchswassers darf 55° C nicht überschreiten. Haarfärbemittel müssen bei Kontakt mit der Oberfläche innerhalb weniger Sekunden entfernt werden, um Fleckenbildung zu vermeiden.

Toleranzen:

Die Maßtoleranzen (+/- 5mm) und Ebenheitstoleranzen (DIN 18202) unterliegen den üblichen materialspezifischen Toleranzen für Bauwerkstoffe, anlehndend an die DIN 18202.



Frontdekore

F Folierte Front

M Melaminharzbeschichtete Front mit ABS-Kante



Nr. 679 Betonoptik

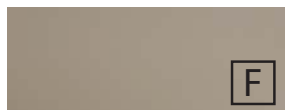

Nr. 764 Steingrau matt



Nr. 777 Cosmos Grey matt



Nr. 793 Edelweiß matt



Nr. 891 Quarzgrau matt



Nr. 893 Titangrau matt



Nr. 686 Anthrazit hgl.



Nr. 722 Polarweiß hgl.



Nr. 755 Hacienda Schwarz



Nr. 769 Hacienda Grau

Auslauf 12/2023



Nr. 639 Eiche Schwarz



Nr. 670 Halifax Eiche



Nr. 680 Charleston Eiche



Nr. 750 Cardiff Eiche



Nr. 751 Cuneo Eiche Braun



Nr. 771 Cuneo Eiche Natural



Nr. 776 Charleston Eiche Dunkel



Nr. 785 Eiche Natur Nachbildung



Nr. 794 Eiche Sand

Korpuseitendekore

* Hochglanz Korpus gegen Aufpreis



Nr. 179
Betonoptik



Nr. 164
Steingrau matt



Nr. 177
Cosmos Grey
matt



Nr. 111
Weiß matt



Nr. 191
Quarzgrau
matt



Nr. 193
Titangrau matt



*Nr. 121
Anthrazit hgl.



*Nr. 161
Weiß hgl.



Nr. 155
Hacienda
Schwarz

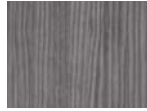

Nr. 169
Hacienda Grau
Auslauf 12/2023



Nr. 139
Eiche Schwarz



Nr. 170
Halifax Eiche



Nr. 180
Charleston
Eiche



Nr. 150
Cardiff Eiche



Nr. 151
Cuneo Eiche
Braun



Nr. 171
Cuneo Eiche
Natural



Nr. 176
Charleston
Eiche Dunkel



Nr. 185
Eiche Natur
Nachbildung



Nr. 194
Eiche Sand

Waschtischfarbe

STONEPLUS - Möbelwaschtisch



Nr. 61
Weiß

Griffvarianten

Standard Griff

Optionale Griffe



Nr. 589 Stangengriff
chrom



Nr. 559 Stangengriff
schwarz matt



Nr. 529
Griffleiste chrom



Nr. 538
Griffleiste alu matt



Nr. 539
Griffleiste schwarz matt

Auszugstechnik

Premium Auszug mit Dämpfung

Türen mit Dämpfungssystem

Alle Angaben unverbindlich und freibleibend. Fehler, Irrtümer und Änderungen vorbehalten.



2023/2024 - F4 2,85

Bitte beachten Sie die Gewährleistungs-, Montage- und Pflegehinweise, sowie die Gütevereinbarungen zu Anfang des Verkaufshandbuchs.

DESIGN LINE Neo - Typenliste

DESIGN LINE Ergänzungsschränke und Zubehör siehe separate Register

Verkaufspreisliste zzgl. Mehrwertsteuer in EURO

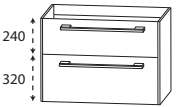

Tiefenangabe entspricht der Korpusstärke		Tiefe in mm	Breite in mm	Höhe in mm	Artikelnummer	Anschlag	Aufpreis Hoch- glanz Korpus
STONEPLUS - Möbelwaschtische planbar							
	STONEPLUS - Waschtisch variabel Farbton Weiß inkl. CLOU Ab- und Überlaufsystem mit weißer Abdeckkappe						
Verlängerung rechts planbar	Die maximale Gesamtlänge beträgt 1644 mm! Grundkörper 744 mm	450	744	20	WMS 2 4 VR 6 1		570
	Verlängerung rechts	330	10-900	20	WMS 2 4 VV 6 1		428
	Preis der Verlängerung je lfm.						
	Optionales Zubehör: Aufpreis ohne Hahnlochbohrung / 3-Loch (nach Skizze)*						128
	STONEPLUS - Waschtisch variabel Farbton Weiß inkl. CLOU Ab- und Überlaufsystem mit weißer Abdeckkappe						
Verlängerung links planbar	Die maximale Gesamtlänge beträgt 1644 mm! Grundkörper 744 mm	450	744	20	WMS 2 4 VL 6 1		570
	Verlängerung links	330	10-900	20	WMS 2 4 VV 6 1		428
	Preis der Verlängerung je lfm.						
	Optionales Zubehör: Aufpreis ohne Hahnlochbohrung / 3-Loch (nach Skizze)*						128
Waschtischunterschranke							
	Waschtischunterschrank 1 Metallauszug mit Einzugsdämpfung und Siphonausschnitt mittig 1 Metallauszug mit Einzugsdämpfung seitliche Aufdopplung je 16 mm						
	ohne LED-Beleuchtung	420	732	560	SET 4 4 7 0 0 1		715 31
	mit LED-Beleuchtung 1 LED-Converter 12 V, 15 Watt 2 x 232 Lumen / 4000 Kelvin 1 Bewegungssensor Dieses Produkt enthält eine Lichtquelle der Energieeffizienzklasse: E	420	732	560	SET 4 4 7 0 B 1		966 31
	Optionales Zubehör: Steckdosen-Element Raumsparsiphon DN 40 Raumsparsiphon DN 32				PZ 1 0 9 5 PZ 1 3 6 7 PZ 1 4 2 3		91 20 29

*Die Lieferzeit beträgt 8 Wochen. Der Preis versteht sich pro Waschtisch. Waschtisch ohne Hahnlochbohrung nicht kombinierbar mit dem Clou-System. Bitte prüfen Sie unbedingt Ihre Auftragsbestätigung auf Richtigkeit und Vollständigkeit.

DESIGN LINE Neo - Typenliste

DESIGN LINE Ergänzungsschränke und Zubehör siehe separate Register

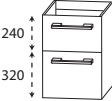
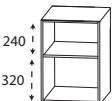
Verkaufspreisliste zzgl. Mehrwertsteuer in EURO

Tiefenangabe entspricht der Korpusstärke		Tiefe in mm	Breite in mm	Höhe in mm	Artikelnummer	Anschlag	Aufpreis Hoch- glanz Korpus
Waschtischunterschränke							
	Unterschrank für Waschtischrücksprung 1 Metallschubkasten mit Einzugsdämpfung 1 Metallauszug mit Einzugsdämpfung						
	300 mm breit	300	300	560	U T A 4 4 3 0 0 1	314	26
	400 mm breit	300	400	560	U T A 4 4 4 0 0 1	348	26
	500 mm breit	300	500	560	U T A 4 4 5 0 0 1	382	26
	600 mm breit	300	600	560	U T A 4 4 6 0 0 1	416	26
	Regal für Waschtischrücksprung in Korpusdekor 1 fester Holzfachboden						
	200 mm breit	322	200	560	R T 4 3 2 0 0 1	108	31
	300 mm breit	322	300	560	R T 4 3 3 0 0 1	125	34
	400 mm breit	322	400	560	R T 4 3 4 0 0 1	143	37
	500 mm breit	322	500	560	R T 4 3 5 0 0 1	160	40
	600 mm breit	322	600	560	R T 4 3 6 0 0 1	177	43
	breitenvariabel	322	150-599	560	R T 4 3 V 0 1	177	43
	Seitenaufdopplung mit ABS-Kante für Unterschränke oder Regale in Korpusdekor	323	16	560	S D H 5 6 3 2 1 6	37	14
	Preis je Stück						

Bitte beachten Sie die Produktdetails zum Zubehör im separaten Register!

DESIGN LINE Neo - Bestellhilfe

Einen Vordruck für die Bestellung ist bei Ihrem Laguna Serviceteam oder unter www.laguna-badwelten.de im Händler-Login erhältlich.

STONEPLUS - Waschtisch Rücksprung rechts

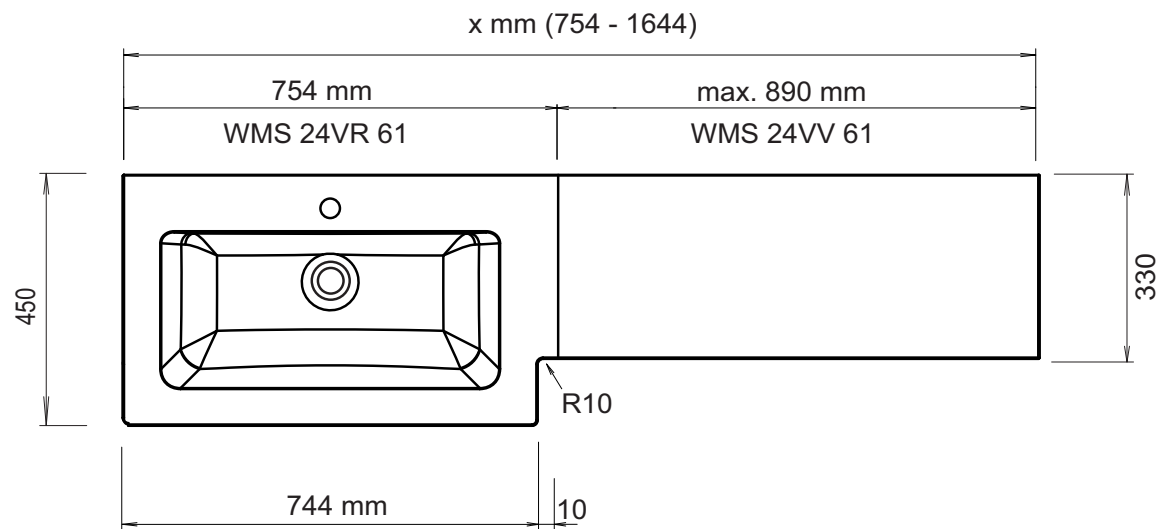

STONEPLUS - Waschtisch Rücksprung links

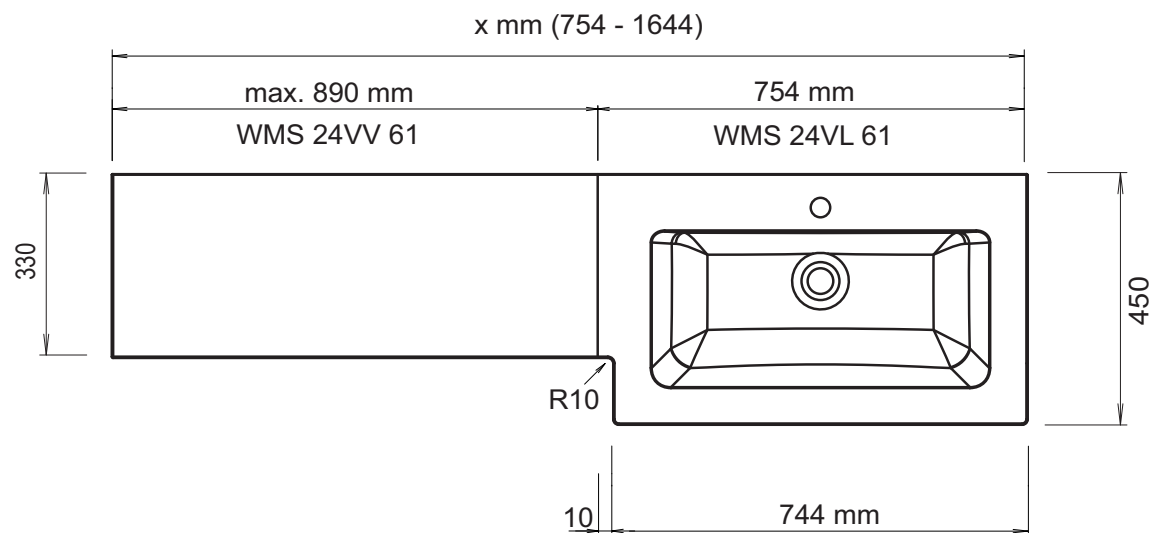

DESIGN LINE Neo - Maßskizzen

WMS 24VR 61 + WMS 24VV 61

WMS 24VL 61 + WMS 24VV 61

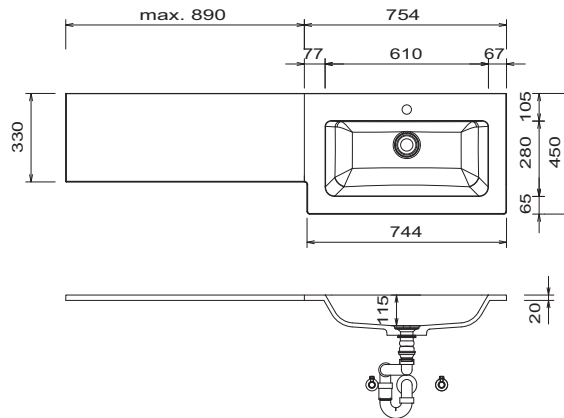
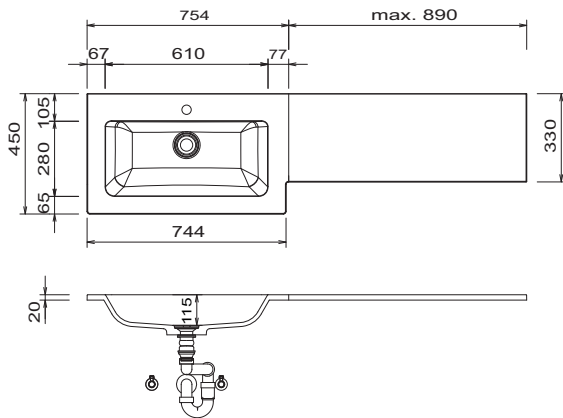

Einzelwaschtisch mit Verlängerung rechts

Einzelwaschtisch mit Verlängerung links

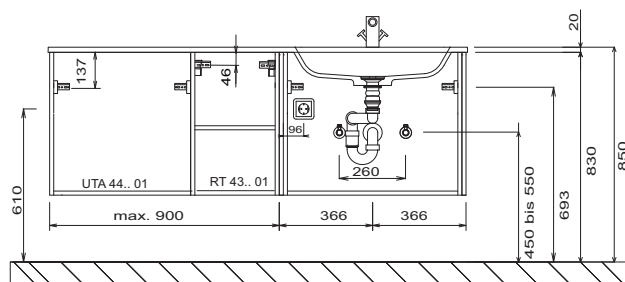
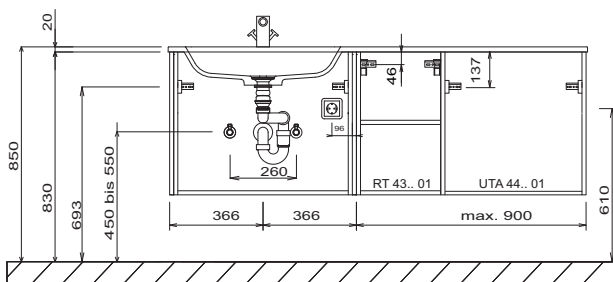

STONEPLUS:

Die Temperatur des Gebrauchswassers darf 55° C nicht überschreiten. Haarfärbemittel müssen bei Kontakt mit der Oberfläche innerhalb weniger Sekunden entfernt werden, um Fleckenbildung zu vermeiden.

Toleranzen:

Die Maßtoleranzen (+/- 5mm) und Ebenheitstoleranzen (DIN 18202) unterliegen den üblichen materialspezifischen Toleranzen für Baustoffe, anlehnend an die DIN 18202.

Lieferzeit: 6 Wochen / mit * gekennzeichnete Waschtische 10 Wochen



Platino 2.0

Programm 503 - mit Griff

Programm 543 - grifflos



Frontdekore

F Foliierte Front

M Melaminharzbeschichtete Front mit ABS-Kante



Nr. 679 Betonoptik

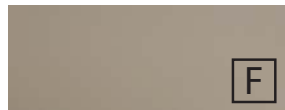

Nr. 764 Steingrau matt



Nr. 777 Cosmos Grey matt



Nr. 793 Edelweiß matt



Nr. 891 Quarzgrau matt



Nr. 893 Titangrau matt



Nr. 686 Anthrazit hgl.



Nr. 722 Polarweiß hgl.



Nr. 755 Hacienda Schwarz



Nr. 769 Hacienda Grau

Auslauf 12/2023



Nr. 639 Eiche Schwarz



Nr. 670 Halifax Eiche



Nr. 680 Charleston Eiche



Nr. 750 Cardiff Eiche



Nr. 751 Cuneo Eiche Braun



Nr. 771 Cuneo Eiche Natural



Nr. 776 Charleston Eiche Dunkel



Nr. 785 Eiche Natur Nachbildung



Nr. 794 Eiche Sand

Korpuseitendekore

* Hochglanz Korpus gegen Aufpreis



Nr. 179
Betonoptik



Nr. 164
Steingrau matt



Nr. 177
Cosmos Grey
matt



Nr. 111
Weiß matt



Nr. 191
Quarzgrau
matt



Nr. 193
Titangrau matt



*Nr. 121
Anthrazit hgl.

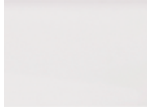

*Nr. 161
Weiß hgl.



Nr. 155
Hacienda
Schwarz



Nr. 169
Hacienda Grau
Auslauf 12/2023



Nr. 139
Eiche Schwarz



Nr. 170
Halifax Eiche



Nr. 180
Charleston
Eiche



Nr. 150
Cardiff Eiche



Nr. 151
Cuneo Eiche
Braun



Nr. 171
Cuneo Eiche
Natural



Nr. 176
Charleston
Eiche Dunkel



Nr. 185
Eiche Natur
Nachbildung



Nr. 194
Eiche Sand

Waschtischplattendekore Stärke 28 mm

* Hochglanz Platte gegen Aufpreis



Nr. 179
Betonoptik



Nr. 164
Steingrau matt



Nr. 177
Cosmos Grey
matt

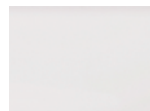

Nr. 111
Weiß matt



Nr. 191
Quarzgrau matt



Nr. 193
Titangrau matt



Nr. 175
Stahl dunkel matt



*Nr. 121
Anthrazit hgl.

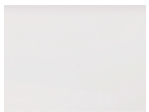

*Nr. 161
Weiß hgl.

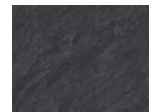

Nr. 143
Schieferoptik



Nr. 155
Hacienda
Schwarz



Nr. 169
Hacienda Grau
Auslauf 12/2023



Nr. 139
Eiche Schwarz



Nr. 170
Halifax Eiche



Nr. 180
Charleston
Eiche



Nr. 150
Cardiff Eiche



Nr. 151
Cuneo Eiche
Braun



Nr. 171
Cuneo Eiche
Natural



Nr. 174
Hunton Eiche



Nr. 176
Charleston
Eiche Dunkel



Nr. 185
Eiche Natur
Nachbildung



Nr. 194
Eiche Sand

Waschtischplattendekore Stärke 60 mm thermofoliiert



Nr. 755
Hacienda
Schwarz



Nr. 769
Hacienda Grau
Auslauf 12/2023



Nr. 670
Halifax Eiche*



Nr. 680
Charleston
Eiche



Nr. 776
Charleston
Eiche Dunkel



Nr. 785
Eiche Natur
Nachbildung



Nr. 794
Eiche Sand

*Auf Grund von Farbunterschieden empfehlen wir die Platte nicht mit der Front und dem Korpus in Halifax Eiche zu kombinieren.

Waschtischplattendekore



individuelle Waschtischplatten aus hochwertigen Quarzmaterialien mit kratzfester Oberfläche - pflegeleicht & langlebig

Oberfläche poliert

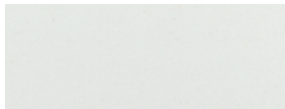

Nr. 401 Blanco Zeus



Nr. 402 Negro Stellar



Nr. 408 Cemento Spa



Nr. 423 Lava Grau



Nr. 424 Schwarz



Nr. 427 Noble grey



Nr. 429 Calypso

Porzellanokeramik - Waschtischplattendekore



Nr. 505 Iron Grey Satin



Nr. 515 Iron Corten Satin



Nr. 524 Nero Zimbabwe Riverwashed



Nr. 527 Beton Silk



Nr. 531 Niagara Silk



Nr. 532 Alexandra Silk



Nr. 533 Colorado Dunes Silk



Nr. 534 Sofia Cuprum 2021

Waschtischplatte Eiche massiv



Nr. 103

Auszugstechnik

Premium Auszug mit Dämpfung
Türen mit Dämpfungssystem

Griffvarianten

Standard Griff



Nr. 522 Stangengriff chrom

Optionale Griffe



Nr. 529 Griffleiste chrom



Nr. 538 Griffleiste alu matt



Nr. 539 Griffleiste schwarz matt

grifflose Variante



grifflos - Griffprofil
in Korpusdekor

Die Waschtischunterschranke sind mit einem 40 mm hohen Eingriff ausgestattet.

Akzentfarben Einschubregal



Nr. 501
Weiß matt lackiert



Nr. 547
Schwarz matt lackiert

Waschtisch Typen

Mineralguss - Aufsatzwaschtische



Portofino Gästebad
Nr. 1 weiß



Havana
Nr. 1 weiß
in 2 Breiten möglich



Toronto
Nr. 1 weiß
in 2 Breiten möglich



Straight Gästebad
Nr. 61 Weiß



Madeira
Nr. 61 Weiß

STONEPLUS®

STONEPLUS®

Keramik - Aufsatzwaschtische



Olinda Gästebad
Nr. 1 weiß



Piccolo Gästebad
Nr. 1 weiß



Orlando Gästebad
Nr. 1 weiß



Nizza
Nr. 1 weiß



Málaga
Nr. 1 weiß



**Ideal Standard
Connect Air**
Nr. 1 weiß
Nr. 21 Weiß IdealPlus



Valencia
Nr. 1 weiß
in verschiedenen
Breiten möglich



Till
Nr. 1 weiß
in verschiedenen
Breiten möglich



Q!flat
Nr. 1 weiß
in 2 Breiten möglich



K-Line
Nr. 1 weiß
in 2 Breiten möglich



Squared
Nr. 1 weiß
in verschiedenen
Breiten möglich
auch ohne Hahnloch-
bohrung lieferbar



Squared
Nr. 43 Carbone
in 2 Breiten möglich
auch ohne Hahnloch-
bohrung lieferbar



Melbourne
Nr. 1 weiß
in 2 Breiten möglich



Melbourne oval
Nr. 1 weiß

Fremd- Waschtische

Plattenausschnitte für Fremd-Waschtische gegen Aufpreis planbar.

Bei Bestellung bitte Skizze anfügen.

Alle Angaben unverbindlich und freibleibend. Fehler, Irrtümer und Änderungen vorbehalten.

2023/2024 - F4 2,85





Pt.4

Bitte beachten Sie die Gewährleistungs-, Montage- und Pflegehinweise, sowie die Gütevereinbarungen zu Anfang des Verkaufshandbuches.

DESIGN LINE Platino 2.0 - Typenliste

DESIGN LINE Ergänzungsschränke und Zubehör siehe separate Register

Verkaufspreisliste zzgl. Mehrwertsteuer in EURO

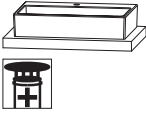





Tiefenangabe entspricht der Korpusstärke	Tiefe in mm	Breite in mm	Höhe in mm	Artikelnummer	Anschlag	Aufpreis Hoch- glanz Korpus
				Keramik - Aufsatzwaschtisch Nizza weiß inkl. Permanentablauf	W T A 3 9 0 0 1	288
				Keramik - Aufsatzwaschtisch Q!flat weiß mit Hahnlochbohrung inkl. CLOU Ab- und Überlaufsystem		
		620 mm breit	453 620 80	W T M 5 3 0 6 1		559
		920 mm breit	453 920 80	W T M 5 3 0 9 1		815
				Aufsatzwaschtisch Connect Air, weiß mit Hahnlochbohrung mit Überlauf	W T A 0 8 0 5 1	251
				Aufsatzwaschtisch Connect Air, IdealPlus, weiß mit Hahnlochbohrung mit Überlauf	W T A 0 8 0 5 2 1	379
				Keramik - Aufsatzwaschtisch Squared Carbone matt inkl. Permanentablauf mit Hahnlochbohrung		
		500 mm breit	450 500 125	W T M 4 8 0 5 4 3		544
		500 mm breit ohne Hahnlochbohrung*	450 500 125	W T O 4 8 0 5 4 3		544
		620 mm breit	450 620 125	W T M 4 8 0 6 4 3		644
		620 mm breit ohne Hahnlochbohrung*	450 620 125	W T O 4 8 0 6 4 3		644
				Optionales Zubehör: CLOU Ab- und Überlaufsystem	P Z 1 1 0 9 1	83
				CLOU Ab- und Überlaufsystem Drehknopf-Betätigung	P Z 1 1 4 9 1	128
				Keramik - Aufsatzwaschtisch Squared weiß inkl. Permanentablauf mit Hahnlochbohrung		
		500 mm breit	450 500 125	W T M 4 8 0 5 1		473
		500 mm breit ohne Hahnlochbohrung*	450 500 125	W T O 4 8 0 5 1		473
		620 mm breit	450 620 125	W T M 4 8 0 6 1		559
		620 mm breit ohne Hahnlochbohrung*	450 620 125	W T O 4 8 0 6 1		559
		810 mm breit	450 810 125	W T M 4 8 0 8 1		730
		810 mm breit ohne Hahnlochbohrung*	450 810 125	W T O 4 8 0 8 1		730
		1020 mm breit	450 1020 125	W T M 4 8 1 0 1		901
		1020 mm breit ohne Hahnlochbohrung*	450 1020 125	W T O 4 8 1 0 1		901
		1220 mm breit	450 1220 125	W T M 4 8 1 2 1		1072
		1220 mm breit ohne Hahnlochbohrung*	450 1220 125	W T O 4 8 1 2 1		1072
				Optionales Zubehör: CLOU Ab- und Überlaufsystem	P Z 1 1 0 9 1	83
				CLOU Ab- und Überlaufsystem Drehknopf-Betätigung	P Z 1 1 4 9 1	128

*Die Lieferzeit beträgt 10 Wochen. Waschtisch nicht mit dem optionalen Clou-System kompatibel.
Bei der Planung mit Wandauslaufarmaturen muss dies bei der Bestellung gesondert angegeben werden!

DESIGN LINE Platino 2.0 - Typenliste

DESIGN LINE Ergänzungsschränke und Zubehör siehe separate Register

Verkaufspreisliste zzgl. Mehrwertsteuer in EURO

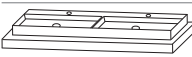
Tiefenangabe entspricht der Korpus-tiefe	Tiefe in mm	Breite in mm	Höhe in mm	Artikelnummer	Anschlag	Aufpreis Hochglanz Korpus
Keramik - Aufsatzwaschtische						
	Keramik Doppelwaschtisch Squared weiß inkl. Permanentablauf mit 2 Hahnlochbohrungen					
	1020 mm breit	450	1020	125	WTM 4 8 2 1 1	901
	1220 mm breit*	450	1220	125	WTM 4 8 2 2 1	1072
 	Keramik Doppelwaschtisch Squared weiß inkl. Permanentablauf mit 2 Hahnlochbohrungen					
	1220 mm breit	450	1220	125	WTM 4 8 2 D 1	1072
	1220 mm breit ohne Hahnlochbohrungen*	450	1220	125	WTO 4 8 2 D 1	1072
	unterbaubar nur mit 600 mm breiten Waschtischunterschränken					
	Optionales Zubehör: CLOU Ab- und Überlaufsystem (2 Stück bestellen) CLOU Ab- und Überlaufsystem Drehknopf-Betätigung (2 Stück bestellen)					
				P Z 1 1 0 9 1		83
				P Z 1 1 4 9 1		128
	Keramik - Aufsatzwaschtisch Valencia weiß mit Hahnlochbohrung mit Überlauf					
	660 mm breit	495	660	50	WTM 4 9 0 6 1	265
	860 mm breit	495	860	50	WTM 4 9 0 8 1	408
	960 mm breit	495	960	50	WTM 4 9 0 9 1	479
	Bei einem Waschtischunterschrank mit einem 160 mm hohen Schubkasten oben, Waschtisch nur in Kombination mit einer 60 mm hohen Waschtischplatte möglich					
	Aufsatzwaschtisch Málaga, weiß mit Hahnlochbohrung mit Überlauf					
		420	550	95	WTA 4 2 5 5 1	314
	Keramik - Aufsatzwaschtisch Till weiß mit Hahnlochbohrung inkl. Permanentablauf					
	620 mm breit	450	620	80	WTM 5 0 0 6 1	559
	810 mm breit	450	810	80	WTM 5 0 0 8 1	730
	1020 mm breit	450	1020	80	WTM 5 0 1 0 1	901
	Keramik Doppelwaschtisch Till weiß inkl. Permanentablauf mit 2 Hahnlochbohrungen					
		450	1020	80	WTM 5 0 2 1 1	901
	Keramik Doppelwaschtisch Till weiß inkl. Permanentablauf mit 2 Hahnlochbohrungen unterbaubar nur mit 600 mm breiten Waschtischunterschränken					
		450	1220	80	WTM 5 0 2 D 1	1072

*Die Lieferzeit beträgt 10 Wochen. Waschtisch nicht mit dem optionalen Clou-System kompatibel.
Bei der Planung mit Wandauslaufarmaturen muss dies bei der Bestellung gesondert angegeben werden!

DESIGN LINE Platino 2.0 - Typenliste

DESIGN LINE Ergänzungsschränke und Zubehör siehe separate Register

Verkaufspreisliste zzgl. Mehrwertsteuer in EURO

Tiefenangabe entspricht der Korpusstärke	Tiefe in mm	Breite in mm	Höhe in mm	Artikelnummer	Anschlag	Aufpreis Hochglanz Korpus
Keramik - Aufsatzwaschtische						
 <p>Keramik - Aufsatzwaschtisch K-Line weiß mit Überlauf mit Hahnlochbohrung Hinterkante nicht glasiert</p> <p>710 mm breit</p> <p>1010 mm breit</p>	460	710	65	WT M 5 1 0 7 1	1	342
	460	1010	65	WT M 5 1 1 0 1	1	539
 <p>Aufsatzwaschtisch Melbourne, weiß mit Hahnlochbohrung inkl. Permanentablauf</p>	425	600	90	WT A 1 1 0 4 1	1	248
 <p>Aufsatzwaschtisch Melbourne, weiß mit Hahnlochbohrung inkl. Permanentablauf</p>	425	800	90	WT A 1 1 0 5 1	1	299
 <p>Aufsatzwaschtisch Melbourne oval, weiß mit Hahnlochbohrung inkl. Permanentablauf ohne Überlauf</p>	455	600	90	WT A 1 1 0 7 1	1	231
STONEPLUS - Einbauwaschtisch						
 <p>STONEPLUS Einbauwaschtisch Madeira weiß inkl. CLOU Ab- und Überlaufsystem mit STONEPLUS Abdeckkappe</p> <p>Bei einem Waschtischunterschrank mit einem 160 mm hohen Schubkasten oben, Waschtisch nur in Kombination mit einer 60 mm hohen Waschtischplatte möglich</p>	465	606	20	WT A 3 3 6 E 6 1	1	339
Mineralguss - Aufsatzwaschtische						
 <p>Mineralguss - Aufsatzwaschtisch Havanna weiß inkl. Permanentablauf ohne Hahnlochbohrung</p>	340	490	60	WT A S 1 0 1 1	1	245
	340	600	60	WT A S 1 0 2 1	1	268
 <p>Mineralguss - Aufsatzwaschtisch Toronto weiß inkl. Permanentablauf mit Hahnlochbohrung kein direkter Wandanschluss möglich</p> <p>Optionales Zubehör: CLOU Ab- und Überlaufsystem CLOU Ab- und Überlaufsystem Drehknopf-Betätigung</p>	423	490	60	WT A S 1 1 1 1	1	336
	423	600	60	WT A S 1 1 2 1	1	365
				P Z 1 1 0 9 1		83
				P Z 1 1 4 9 1		128

Bei der Planung mit Wandauslaufarmaturen muss dies bei der Bestellung gesondert angegeben werden!

DESIGN LINE Platino 2.0 - Typenliste

DESIGN LINE Ergänzungsschränke und Zubehör siehe separate Register

Verkaufspreisliste zzgl. Mehrwertsteuer in EURO





Tiefenangabe entspricht der Korpusstärke		Tiefe in mm	Breite in mm	Höhe in mm	Artikelnummer	Anschlag	Aufpreis Hoch- glanz Korpus
Waschtischplatten							
	Qsolid Waschtischplatte aufliegend Berechnung je lfm. Seitlicher Korpusüberstand je 4 mm einplanen	495	600-2980	12	W P S 5 1 V P O		599
	nur in Kombination mit Waschtisch- und Plattenunter-schränken Optionale Waschtischplattenänderung: Rücksprung links Rücksprung rechts				W P S 5 1 R S L W P S 5 1 R S R		120 120
	Qsolid Waschtischplatte freitragend oder aufliegend Berechnung je lfm. Seitlicher Korpusüberstand je 4 mm einplanen	495	600-2980	60	W P S 5 V O P O		627
	verdeckte Befestigung möglich Freitragende Platte mit der Konsole PZ 1244 50: Wir empfehlen ab 600 mm 2, ab 1006 mm 3 und ab 1650 mm 4 Konsolen dazu zu bestellen. Aufliegende Platte mit dem Distanzstück PZ DZAG 30: Anwendungsbeispiele siehe Seite Pt. 23						
	Konsole für Waschtischplatten 60 mm stark grau Preis je Stück zur Wandbefestigung von freitragenden Platten	430	150	50	P Z 1 2 4 4 5 0	L/R	48
	Distanzausgleichs-Stück Preis je Stück für aufliegende Waschtischplatte Qsolid 60 mm	300	21	69	P Z D Z A G 3 0		29
	Porzellaneramik - Waschtischplatte aufliegend Berechnung je lfm. Seitlicher Korpusüberstand je 4 mm einplanen	495	600-2980	22	W P P 5 2 V		912
Porzellaneramik	nur in Kombination mit Waschtisch- und Plattenunter-schränken						

Bei der Planung mit Wandauslaufarmaturen muss dies bei der Bestellung gesondert angegeben werden!

DESIGN LINE Platino 2.0 - Typenliste

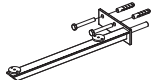
DESIGN LINE Ergänzungsschränke und Zubehör siehe separate Register

Verkaufspreisliste zzgl. Mehrwertsteuer in EURO

Tiefenangabe entspricht der Korpusstärke		Tiefe in mm	Breite in mm	Höhe in mm	Artikelnummer	Anschlag	Aufpreis Hoch- glanz Korpus
Waschtischplatten							
	<p>Waschtischplatte freitragend oder aufliegend Berechnung je lfm. in Frontdekor thermofoliiert Seitlicher Korpusüberstand je 4 mm einplanen</p> <p>Freitragende Platte mit der Konsole PZ 1244 50: Wir empfehlen ab 600 mm 2, ab 1006 mm 3 und ab 1650 mm 4 Konsolen dazu zu bestellen.</p> <p>standardmäßig 2 verdeckte Befestigungen möglich Infos & Anwendungsbeispiel siehe Seite Pt. 22 & 23 Bei Bedarf bitte weitere Ausfräsungen für die Konsolen dazu bestellen!</p> <p>Optionale Waschtischplattenänderung: Aufpreis zusätzliche Ausfräsung für die Konsole</p>	495	600-2200	60	WP 5 V V M F O		371
					A U S T K 5 0 6 0		34
	<p>Konsole für Waschtischplatten 60 mm stark grau Preis je Stück zur Wandbefestigung von freitragenden Platten</p>	430	150	50	P Z 1 2 4 4 5 0	L/R	48
	<p>Waschtischplatte freitragend oder aufliegend Berechnung je lfm. in Nr. 103 Eiche massiv Seitlicher Korpusüberstand je 6 mm einplanen</p> <p>Freitragende Platte mit der L-Konsole oder der Handtuchhalter-Konsole: Wir empfehlen ab 600 mm 2 und ab 1000 mm 3 Konsolen dazu zu bestellen.</p> <p>Kein Ausschnitt für Fremd-Waschtische möglich!</p>	495	612-1612	40	W P M 4 9 V O A		599
in Eiche massiv							
	<p>Waschtischplatte freitragend oder aufliegend Berechnung je lfm. in Korpusdekor mit ABS-Kante Seitlicher Korpusüberstand je 4 mm einplanen</p> <p>Freitragende Platte mit der L-Konsole oder der Handtuchhalter-Konsole: Wir empfehlen ab 600 mm 2 und ab 1000 mm 3 Konsolen dazu zu bestellen.</p> <p>Optionale Waschtischplattenänderung: Rücksprung links Rücksprung rechts</p>	495	600-2600	28	A P N 6 0 V 2 8		145
					A P N 6 0 R S L A P N 6 0 R S R		51 51
	<p>L-Konsole für Waschtischplatten Preis je Stück zur Wandbefestigung von freitragenden Platten</p> <p>in chrom</p> <p>in schwarz matt</p>	470 470	30 30	180 180	P Z 1 1 1 8 4 9 P Z 1 2 1 8 4 9		111 111
	<p>Handtuchhalter-Konsole Preis je Stück zur Wandbefestigung von freitragenden Platten</p> <p>in chrom</p> <p>in schwarz matt</p>	448 448	30 30	180 180	P Z 1 1 3 3 4 9 P Z 1 2 3 3 4 9		140 140

Bei der Planung mit Wandauslaufarmaturen muss dies bei der Bestellung gesondert angegeben werden!

DESIGN LINE Platino 2.0 - Typenliste

DESIGN LINE Ergänzungsschränke und Zubehör siehe separate Register

Verkaufspreisliste zzgl. Mehrwertsteuer in EURO



Tiefenangabe entspricht der Korpus-tiefe	Tiefe in mm	Breite in mm	Höhe in mm	Artikelnummer	Anschlag	Aufpreis Hochglanz Korpus
Waschtischplatten						
Ausschnitt für Fremd-Waschtische Bestellung kann nur mit bemaßter Skizze erfolgen!						
für Qsolid-Waschtischplatten				A U S K D	120	
für Waschtischplatten in Frontdekor				A U S K D 6 0	86	
für Waschtischplatten in Korpusdekor				A U S K D 2 8	86	
für Porzellankeramik-Waschtischplatten				A U S K D 2 2	120	
Preis versteht sich pro Ausschnitt						
 Abb. = rechts	Waschtischplatte Qsolid für Waschmaschinenumbauschrank					
inkl. Standard-Plattenausschnitt für: STONEPLUS - Einbauwaschtisch: WTA 336E 61						
Bitte Farbvariante für Qsolid-Platte angeben.						
Bitte beachten Sie die Hinweise zu Plattenausschnitten auf Seite Pt.25.						
1406 mm breit Waschmaschinenumbauschrank links kombinierbar mit Waschmaschinenumbauschrank & 700 mm Waschtischunterschrank						
495-725	1406	12	W P S 5 1 4 L P O		1211	
1406 mm breit Waschmaschinenumbauschrank rechts kombinierbar mit Waschmaschinenumbauschrank & 700 mm Waschtischunterschrank						
495-725	1406	12	W P S 5 1 4 R P O		1211	
1606 mm breit Waschmaschinenumbauschrank links kombinierbar mit Waschmaschinenumbauschrank & 900 mm Waschtischunterschrank						
495-725	1606	12	W P S 5 1 6 L P O		1340	
1606 mm breit Waschmaschinenumbauschrank rechts kombinierbar mit Waschmaschinenumbauschrank & 900 mm Waschtischunterschrank						
495-725	1606	12	W P S 5 1 6 R P O		1340	
1606 mm breit Waschmaschinenumbauschrank links kombinierbar mit Waschmaschinenumbauschrank, 200 mm Regal mittig & 700 mm Waschtischunterschrank						
495-725	1606	12	W P S 5 7 6 L P O		1340	
1606 mm breit Waschmaschinenumbauschrank rechts kombinierbar mit Waschmaschinenumbauschrank, 200 mm Regal mittig & 700 mm Waschtischunterschrank						
495-725	1606	12	W P S 5 7 6 R P O		1340	
1806 mm breit Waschmaschinenumbauschrank links kombinierbar mit Waschmaschinenumbauschrank, 200 mm Regal mittig & 900 mm Waschtischunterschrank						
495-725	1806	12	W P S 5 1 8 L P O		1468	
1806 mm breit Waschmaschinenumbauschrank rechts kombinierbar mit Waschmaschinenumbauschrank, 200 mm Regal mittig & 900 mm Waschtischunterschrank						
495-725	1806	12	W P S 5 1 8 R P O		1468	

Bei der Planung mit Wandauslaufarmaturen muss dies bei der Bestellung gesondert angegeben werden!

DESIGN LINE Platino 2.0 - Typenliste

DESIGN LINE Ergänzungsschränke und Zubehör siehe separate Register

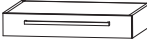
Verkaufspreisliste zzgl. Mehrwertsteuer in EURO



Tiefenangabe entspricht der Korpus-tiefe	Tiefe in mm	Breite in mm	Höhe in mm	Artikelnummer	Anschlag	Aufpreis Hochglanz Korpus
Unterschränke Höhe: 160 mm						
 Waschtischunterschrank 1 Metallschubkasten mit Einzugsdämpfung mit Metalltraverse Siphonausschnitt mittig 600 mm breit 700 mm breit 800 mm breit 900 mm breit 1000 mm breit 1200 mm breit inkl. zwei zusätzliche Konsolen PZ 1244 40 Optionales Zubehör: Design Installationsset chrom Aufpreis versetzter Siphonausschnitt / ohne Ausschnitt*	470	600	160	WUP 1 1 6 0 0 1	339	14
	470	700	160	WUP 1 1 7 0 0 1	359	14
	470	800	160	WUP 1 1 8 0 0 1	379	14
	470	900	160	WUP 1 1 9 0 0 1	402	14
	470	1000	160	WUP 1 1 1 0 0 1	422	14
	470	1200	160	WUP 1 1 1 2 0 1	462	14
				PZ 1 3 8 9 1 E	160	86
 Plattenunterschrank 1 Metallschubkasten mit Einzugsdämpfung 300 mm breit 400 mm breit 500 mm breit 600 mm breit 700 mm breit 800 mm breit 900 mm breit	470	300	160	UTA 1 1 3 0 P 1	219	14
	470	400	160	UTA 1 1 4 0 P 1	239	14
	470	500	160	UTA 1 1 5 0 P 1	259	14
	470	600	160	UTA 1 1 6 0 P 1	276	14
	470	700	160	UTA 1 1 7 0 P 1	296	14
	470	800	160	UTA 1 1 8 0 P 1	316	14
	470	900	160	UTA 1 1 9 0 P 1	333	14
Unterschränke Höhe: 240 mm						
 Waschtischunterschrank 1 Metallauszug mit Einzugsdämpfung mit Metalltraverse Siphonausschnitt mittig 600 mm breit 700 mm breit 800 mm breit 900 mm breit 1000 mm breit 1200 mm breit inkl. zwei zusätzliche Konsolen PZ 1244 40 Optionales Zubehör: Design Installationsset chrom Aufpreis versetzter Siphonausschnitt / ohne Ausschnitt*	470	600	240	WUP 1 2 6 0 0 1	356	17
	470	700	240	WUP 1 2 7 0 0 1	373	17
	470	800	240	WUP 1 2 8 0 0 1	390	17
	470	900	240	WUP 1 2 9 0 0 1	408	17
	470	1000	240	WUP 1 2 1 0 0 1	425	17
	470	1200	240	WUP 1 2 1 2 0 1	459	17
				PZ 1 3 8 9 1 E	160	86

*Bitte reichen Sie bei einem versetzten Siphonausschnitt eine Skizze mit ein. Bitte prüfen Sie unbedingt Ihre Auftragsbestätigung auf Richtigkeit und Vollständigkeit.

DESIGN LINE Platino 2.0 - Typenliste

DESIGN LINE Ergänzungsschränke und Zubehör siehe separate Register

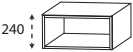
Verkaufspreisliste zzgl. Mehrwertsteuer in EURO

Tiefenangabe entspricht der Korpusstärke		Tiefe in mm	Breite in mm	Höhe in mm	Artikelnummer	Anschlag	Aufpreis Hoch- glanz Korpus
Unterschränke Höhe: 240 mm							
	Plattenunterschrank 1 Metallauszug mit Einzugsdämpfung						
	300 mm breit	470	300	240	U T A 1 2 3 0 P 1	234	17
	400 mm breit	470	400	240	U T A 1 2 4 0 P 1	245	17
	500 mm breit	470	500	240	U T A 1 2 5 0 P 1	268	17
	600 mm breit	470	600	240	U T A 1 2 6 0 P 1	291	17
	700 mm breit	470	700	240	U T A 1 2 7 0 P 1	311	17
	800 mm breit	470	800	240	U T A 1 2 8 0 P 1	331	17
	900 mm breit	470	900	240	U T A 1 2 9 0 P 1	353	17
	Plattenregal in Korpusdekor	150-300	150-600	240	R V 2 0 V 0 1	97	23
	tiefen- und breitenvariabel	301-470	150-600	240	R V 2 0 V T 1	111	31
	Nicht im Bereich der Befestigungskonsole der Platte verwendbar.						
Unterschränke Höhe: 320 mm							
	Waschtischunterschrank 2 Metallschubkästen mit Einzugsdämpfung mit Metalltraverse Siphonausschnitt mittig						
	600 mm breit	470	600	320	W U P 2 2 6 0 0 1	467	20
	700 mm breit	470	700	320	W U P 2 2 7 0 0 1	502	20
	800 mm breit	470	800	320	W U P 2 2 8 0 0 1	539	20
	900 mm breit	470	900	320	W U P 2 2 9 0 0 1	576	20
	1000 mm breit	470	1000	320	W U P 2 2 1 0 0 1	613	20
	1200 mm breit	470	1200	320	W U P 2 2 1 2 0 1	681	20
	inkl. zwei zusätzliche Konsolen PZ 1244 40						
Optionales Zubehör:							
Steckdosen-Element				P Z 1 0 9 5	91		
Raumsparsiphon DN 40				P Z 1 3 6 7	20		
Raumsparsiphon DN 32				P Z 1 4 2 3	29		
Aufpreis versetzter Siphonausschnitt / ohne Ausschnitt*					86		

*Bitte reichen Sie bei einem versetzten Siphonausschnitt eine Skizze mit ein. Bitte prüfen Sie unbedingt Ihre Auftragsbestätigung auf Richtigkeit und Vollständigkeit.

DESIGN LINE Platino 2.0 - Typenliste

DESIGN LINE Ergänzungsschränke und Zubehör siehe separate Register

Verkaufspreisliste zzgl. Mehrwertsteuer in EURO

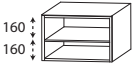
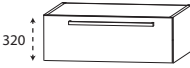

Tiefenangabe entspricht der Korpusstärke		Tiefe in mm	Breite in mm	Höhe in mm	Artikelnummer	Anschlag	Aufpreis Hoch- glanz Korpus	
Unterschränke Höhe: 320 mm								
 <p>Plattenunterschrank 2 Metallschubkästen mit Einzugsdämpfung ab 300 mm Tiefe, Schubkästen 260 mm tief ab 340 mm Tiefe, Schubkästen 300 mm tief ab 390 mm Tiefe, Schubkästen 350 mm tief</p>	300 mm breit tiefenvariabel	470 300-469	300 300	320 320	U T A 2 2 3 0 P 1 U T A 2 2 3 0 P V	305 305	20 20	
	400 mm breit tiefenvariabel	470 300-469	400 400	320 320	U T A 2 2 4 0 P 1 U T A 2 2 4 0 P V	336 336	20 20	
	500 mm breit tiefenvariabel	470 300-469	500 500	320 320	U T A 2 2 5 0 P 1 U T A 2 2 5 0 P V	368 368	20 20	
	600 mm breit tiefenvariabel	470 300-469	600 600	320 320	U T A 2 2 6 0 P 1 U T A 2 2 6 0 P V	399 399	20 20	
	700 mm breit tiefenvariabel	470 300-469	700 700	320 320	U T A 2 2 7 0 P 1 U T A 2 2 7 0 P V	430 430	20 20	
	800 mm breit tiefenvariabel	470 300-469	800 800	320 320	U T A 2 2 8 0 P 1 U T A 2 2 8 0 P V	462 462	20 20	
	900 mm breit tiefenvariabel	470 300-469	900 900	320 320	U T A 2 2 9 0 P 1 U T A 2 2 9 0 P V	493 493	20 20	
	Plattenregal							
	 <p>1 fester Fachboden in Korpusdekor</p>	150-300	150-600	320	R V 2 1 V 0 1		111	26
		301-470	150-600	320	R V 2 1 V T 1		128	34
	tiefen- und breitenvariabel							
	Nicht im Bereich der Befestigungskonsole der Platte verwendbar.							
	 <p>Waschtischunterschrank 1 Metallauszug mit Einzugsdämpfung mit Metalltraverse</p>	600 mm breit	470	600	320	W U P 2 1 6 0 0 1	333	20
		700 mm breit	470	700	320	W U P 2 1 7 0 0 1	359	20
800 mm breit		470	800	320	W U P 2 1 8 0 0 1	388	20	
900 mm breit		470	900	320	W U P 2 1 9 0 0 1	416	20	
1000 mm breit		470	1000	320	W U P 2 1 1 0 0 1	442	20	
1200 mm breit		470	1200	320	W U P 2 1 1 2 0 1	496	20	
inkl. zwei zusätzliche Konsolen PZ 1244 40								
Optionales Zubehör:								
Steckdosen-Element					P Z 1 0 9 5	91		
Raumsparsiphon DN 40					P Z 1 3 6 7	20		
Raumsparsiphon DN 32					P Z 1 4 2 3	29		

*Bitte reichen Sie bei einem versetzten Siphonausschnitt eine Skizze mit ein. Bitte prüfen Sie unbedingt Ihre Auftragsbestätigung auf Richtigkeit und Vollständigkeit.

DESIGN LINE Platino 2.0 - Typenliste

DESIGN LINE Ergänzungsschränke und Zubehör siehe separate Register

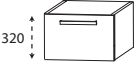
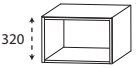
Verkaufspreisliste zzgl. Mehrwertsteuer in EURO

Tiefenangabe entspricht der Korpusstärke		Tiefe in mm	Breite in mm	Höhe in mm	Artikelnummer	Anschlag	Aufpreis Hoch- glanz Korpus
Unterschränke Höhe: 320 mm							
	Plattenunterschrank						
	1 Metallauszug mit Einzugsdämpfung inkl. Reling ab 300 mm Tiefe, Auszug 260 mm tief ab 340 mm Tiefe, Auszug 300 mm tief ab 390 mm Tiefe, Auszug 350 mm tief						
	300 mm breit	470	300	320	U T A 2 1 3 0 P 1	222	20
	tiefenvariabel	300-469	300	320	U T A 2 1 3 0 P V	222	20
	400 mm breit	470	400	320	U T A 2 1 4 0 P 1	248	20
	tiefenvariabel	300-469	400	320	U T A 2 1 4 0 P V	248	20
	500 mm breit	470	500	320	U T A 2 1 5 0 P 1	276	20
	tiefenvariabel	300-469	500	320	U T A 2 1 5 0 P V	276	20
	600 mm breit	470	600	320	U T A 2 1 6 0 P 1	302	20
	tiefenvariabel	300-469	600	320	U T A 2 1 6 0 P V	302	20
	700 mm breit	470	700	320	U T A 2 1 7 0 P 1	325	20
	tiefenvariabel	300-469	700	320	U T A 2 1 7 0 P V	325	20
	800 mm breit	470	800	320	U T A 2 1 8 0 P 1	348	20
	tiefenvariabel	300-469	800	320	U T A 2 1 8 0 P V	348	20
900 mm breit	470	900	320	U T A 2 1 9 0 P 1	371	20	
tiefenvariabel	300-469	900	320	U T A 2 1 9 0 P V	371	20	
	Plattenregal	150-300	150-600	320	R V 2 1 V 0 2	103	26
	in Korpusdekor	301-470	150-600	320	R V 2 1 V T 2	120	34
	tiefen- und breitenvariabel						
	Nicht im Bereich der Befestigungskonsolle der Platte verwendbar.						
Unterschränke Höhe: 480 mm							
	Waschtischunterschrank						
	1 Metallschubkasten mit Einzugsdämpfung Siphonausschnitt mittig 1 Metallauszug mit Einzugsdämpfung inkl. Reling						
	600 mm breit	470	600	480	W U P 3 2 6 0 0 1	510	29
	700 mm breit	470	700	480	W U P 3 2 7 0 0 1	550	29
	800 mm breit	470	800	480	W U P 3 2 8 0 0 1	590	29
	900 mm breit	470	900	480	W U P 3 2 9 0 0 1	633	29
	1000 mm breit	470	1000	480	W U P 3 2 1 0 0 1	673	29
	1200 mm breit	470	1200	480	W U P 3 2 1 2 0 1	752	29
	inkl. zwei zusätzliche Konsolen PZ 1244 40						
	Optionales Zubehör: Steckdosen-Element Raumsparsiphon DN 40 Raumsparsiphon DN 32 Aufpreis versetzter Siphonausschnitt / ohne Ausschnitt*				P Z 1 0 9 5 P Z 1 3 6 7 P Z 1 4 2 3	91 20 29 86	

*Bitte reichen Sie bei einem versetzten Siphonausschnitt eine Skizze mit ein. Bitte prüfen Sie unbedingt Ihre Auftragsbestätigung auf Richtigkeit und Vollständigkeit.

DESIGN LINE Platino 2.0 - Typenliste

DESIGN LINE Ergänzungsschränke und Zubehör siehe separate Register

Verkaufspreisliste zzgl. Mehrwertsteuer in EURO

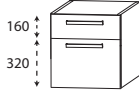
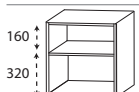
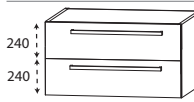
Tiefenangabe entspricht der Korpus-tiefe		Tiefe in mm	Breite in mm	Höhe in mm	Artikelnummer	Anschlag	Aufpreis Hoch- glanz Korpus
Unterschränke Höhe: 480 mm							
	Plattenunterschrank 1 Metallschubkasten mit Einzugsdämpfung 1 Metallauszug mit Einzugsdämpfung und Reling ab 300 mm Tiefe, Schubkasten & Auszug 260 mm tief ab 340 mm Tiefe, Schubkasten & Auszug 300 mm tief ab 390 mm Tiefe, Schubkasten & Auszug 350 mm tief						
	300 mm breit tiefenvariabel	470 300-469	300 300	480 480	U T A 3 2 3 0 P 1 U T A 3 2 3 0 P V		342 29 342 29
	400 mm breit tiefenvariabel	470 300-469	400 400	480 480	U T A 3 2 4 0 P 1 U T A 3 2 4 0 P V		376 29 376 29
	500 mm breit tiefenvariabel	470 300-469	500 500	480 480	U T A 3 2 5 0 P 1 U T A 3 2 5 0 P V		410 29 410 29
	600 mm breit tiefenvariabel	470 300-469	600 600	480 480	U T A 3 2 6 0 P 1 U T A 3 2 6 0 P V		445 29 445 29
	700 mm breit tiefenvariabel	470 300-469	700 700	480 480	U T A 3 2 7 0 P 1 U T A 3 2 7 0 P V		479 29 479 29
	800 mm breit tiefenvariabel	470 300-469	800 800	480 480	U T A 3 2 8 0 P 1 U T A 3 2 8 0 P V		513 29 513 29
	900 mm breit tiefenvariabel	470 300-469	900 900	480 480	U T A 3 2 9 0 P 1 U T A 3 2 9 0 P V		550 29 550 29
	Plattenregal 1 fester Fachboden in Korpusdekor	150-300 301-470	150-600 150-600	480 480	R V 3 1 V 0 2 R V 3 1 V T 2		140 31 162 40
	tiefen- und breitenvariabel Nicht im Bereich der Befestigungskonsolle der Platte verwendbar.						
	Waschtischunterschrank 1 Metallauszug mit Einzugsdämpfung Siphonausschnitt mittig 1 Metallauszug mit Einzugsdämpfung inkl. Reling						
	600 mm breit	470	600	480	W U P 3 3 6 0 0 1		510 29
	700 mm breit	470	700	480	W U P 3 3 7 0 0 1		550 29
	800 mm breit	470	800	480	W U P 3 3 8 0 0 1		590 29
	900 mm breit	470	900	480	W U P 3 3 9 0 0 1		633 29
	1000 mm breit	470	1000	480	W U P 3 3 1 0 0 1		673 29
	1200 mm breit inkl. zwei zusätzliche Konsolen PZ 1244 40	470	1200	480	W U P 3 3 1 2 0 1		752 29
	Optionales Zubehör: Steckdosen-Element Raumparsiphon DN 40 Raumparsiphon DN 32 Aufpreis versetzter Siphonausschnitt / ohne Ausschnitt*				P Z 1 0 9 5 P Z 1 3 6 7 P Z 1 4 2 3		91 20 29 86

*Bitte reichen Sie bei einem versetzten Siphonausschnitt eine Skizze mit ein. Bitte prüfen Sie unbedingt Ihre Auftragsbestätigung auf Richtigkeit und Vollständigkeit.

DESIGN LINE Platino 2.0 - Typenliste

DESIGN LINE Ergänzungsschränke und Zubehör siehe separate Register

Verkaufspreisliste zzgl. Mehrwertsteuer in EURO

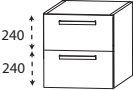
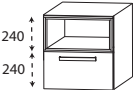
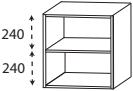
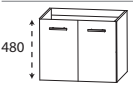
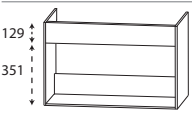
Tiefenangabe entspricht der Korpusstärke		Tiefe in mm	Breite in mm	Höhe in mm	Artikelnummer	Anschlag	Aufpreis Hoch- glanz Korpus	
Unterschränke Höhe: 480 mm								
	Plattenunterschrank 2 Metallauszüge mit Einzugsdämpfung ab 300 mm Tiefe, Auszüge 260 mm tief ab 340 mm Tiefe, Auszüge 300 mm tief ab 390 mm Tiefe, Auszüge 350 mm tief							
	300 mm breit tiefenvariabel	470 300-469	300 300	480 480	U T A 3 3 3 0 P 1 U T A 3 3 3 0 P V	342	29	
	400 mm breit tiefenvariabel	470 300-469	400 400	480 480	U T A 3 3 4 0 P 1 U T A 3 3 4 0 P V	376	29	
	500 mm breit tiefenvariabel	470 300-469	500 500	480 480	U T A 3 3 5 0 P 1 U T A 3 3 5 0 P V	410	29	
	600 mm breit tiefenvariabel	470 300-469	600 600	480 480	U T A 3 3 6 0 P 1 U T A 3 3 6 0 P V	445	29	
	700 mm breit tiefenvariabel	470 300-469	700 700	480 480	U T A 3 3 7 0 P 1 U T A 3 3 7 0 P V	479	29	
	800 mm breit tiefenvariabel	470 300-469	800 800	480 480	U T A 3 3 8 0 P 1 U T A 3 3 8 0 P V	513	29	
	900 mm breit tiefenvariabel	470 300-469	900 900	480 480	U T A 3 3 9 0 P 1 U T A 3 3 9 0 P V	550	29	
		Plattenregal 1 Einschubregal oben bitte Akzentfarbe für das Einschubregal angeben Nr. 501 weiß matt lackiert Nr. 547 schwarz matt lackiert 1 Metallauszug mit Einzugsdämpfung						
		300 mm breit	470	300	480	U T A 3 7 3 A 0 1	465	29
400 mm breit		470	400	480	U T A 3 7 4 A 0 1	516	29	
500 mm breit		470	500	480	U T A 3 7 5 A 0 1	561	29	
600 mm breit		470	600	480	U T A 3 7 6 A 0 1	607	29	
	Plattenregal 1 fester Fachboden in Korpusdekor	150-300 301-470	150-600 150-600	480 480	R V 3 1 V 0 1 R V 3 1 V T 1	140	31	
	tiefen- und breitenvariabel Nicht im Bereich der Befestigungskonsolle der Platte verwendbar.					162	40	
	Waschtischunterschrank 2 Türen tiefenvariabel							
	600 mm breit 800 mm breit	200-470 200-470	600 800	480 480	W U A 3 1 6 0 1 V W U A 3 1 8 0 1 V	274	29	
	Solitär-Waschtischunterschrank 1 feste Korpusblende 129 mm hoch breitenvariabel	485	600-1000	480	W U A 3 0 X X 4 8	257	29	
	Optionales Zubehör: Design Installationsset chrom				P Z 1 3 8 9 1 E	160		

DESIGN LINE Platino 2.0 - Typenliste

DESIGN LINE Ergänzungsschränke und Zubehör siehe separate Register

Verkaufspreisliste zzgl. Mehrwertsteuer in EURO

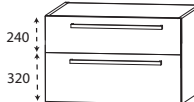
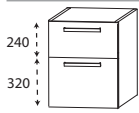
Tiefenangabe entspricht der Korpus-tiefe		Tiefe in mm	Breite in mm	Höhe in mm	Artikelnummer	Anschlag	Aufpreis Hoch- glanz Korpus
Unterschränke Höhe: 480 mm							
	Plattenunterschrank 1 Tür tiefenvariabel 300 mm breit	200-470	300	480	U T A 3 1 3 0 1 V	L/R	177 29
	400 mm breit	200-470	400	480	U T A 3 1 4 0 1 V	L/R	200 29
Unterschränke Höhe: 560 mm							
	Waschtischunterschrank 1 Metallauszug mit Einzugsdämpfung Siphonausschnitt mittig 1 Metallauszug mit Einzugsdämpfung inkl. Reling 600 mm breit 700 mm breit 800 mm breit 900 mm breit 1000 mm breit 1200 mm breit inkl. zwei zusätzliche Konsolen PZ 1244 40	470	600	560	W U P 4 2 6 0 0 1		559 31
		470	700	560	W U P 4 2 7 0 0 1		630 31
		470	800	560	W U P 4 2 8 0 0 1		690 31
		470	900	560	W U P 4 2 9 0 0 1		741 31
		470	1000	560	W U P 4 2 1 0 0 1		775 31
		470	1200	560	W U P 4 2 1 2 0 1		838 31
	Optionales Zubehör:				P Z 1 0 9 5		91
	Steckdosen-Element				P Z 1 3 6 7		20
	Raumsparsiphon DN 40				P Z 1 4 2 3		29
	Aufpreis versetzter Siphonausschnitt / ohne Ausschnitt*						86
	Plattenunterschrank 2 Metallauszüge mit Einzugsdämpfung ab 300 mm Tiefe, Auszüge 260 mm tief ab 340 mm Tiefe, Auszüge 300 mm tief ab 390 mm Tiefe, Auszüge 350 mm tief 300 mm breit tiefenvariabel 400 mm breit tiefenvariabel 500 mm breit tiefenvariabel 600 mm breit tiefenvariabel 700 mm breit tiefenvariabel 800 mm breit tiefenvariabel 900 mm breit tiefenvariabel	470	300	560	U T A 4 2 3 0 P 1		342 31
		300-469	300	560	U T A 4 2 3 0 P V		342 31
		470	400	560	U T A 4 2 4 0 P 1		376 31
		300-469	400	560	U T A 4 2 4 0 P V		376 31
		470	500	560	U T A 4 2 5 0 P 1		410 31
		300-469	500	560	U T A 4 2 5 0 P V		410 31
		470	600	560	U T A 4 2 6 0 P 1		445 31
		300-469	600	560	U T A 4 2 6 0 P V		445 31
		470	700	560	U T A 4 2 7 0 P 1		479 31
		300-469	700	560	U T A 4 2 7 0 P V		479 31
		470	800	560	U T A 4 2 8 0 P 1		513 31
		300-469	800	560	U T A 4 2 8 0 P V		513 31
		470	900	560	U T A 4 2 9 0 P 1		550 31
		300-469	900	560	U T A 4 2 9 0 P V		550 31

*Bitte reichen Sie bei einem versetzten Siphonausschnitt eine Skizze mit ein. Bitte prüfen Sie unbedingt Ihre Auftragsbestätigung auf Richtigkeit und Vollständigkeit.

DESIGN LINE Platino 2.0 - Typenliste

DESIGN LINE Ergänzungsschränke und Zubehör siehe separate Register

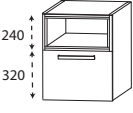
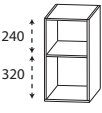
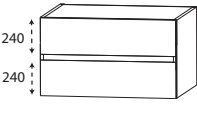

Verkaufspreisliste zzgl. Mehrwertsteuer in EURO

Tiefenangabe entspricht der Korpusstärke		Tiefe in mm	Breite in mm	Höhe in mm	Artikelnummer	Anschlag	Aufpreis Hoch- glanz Korpus
Unterschränke Höhe: 560 mm							
	Plattenunterschrank 1 Einschubregal oben bitte Akzentfarbe für das Einschubregal angeben Nr. 501 weiß matt lackiert Nr. 547 schwarz matt lackiert 1 Metallauszug mit Einzugsdämpfung inkl. Reling						
	300 mm breit	470	300	560	UTA 4 7 3 A 0 1	465	31
	400 mm breit	470	400	560	UTA 4 7 4 A 0 1	516	31
	500 mm breit	470	500	560	UTA 4 7 5 A 0 1	561	31
	600 mm breit	470	600	560	UTA 4 7 6 A 0 1	607	31
	Plattenregal 1 fester Holzfachboden in Korpusdekor tiefen- und breitenvariabel Nicht im Bereich der Befestigungskonsole der Platte verwendbar.	150-300	150-600	560	RV 4 3 V 0 1	145	34
		301-470	150-600	560	RV 4 3 V T 1	171	43
Unterschränke grifflos Höhe: 520 mm							
	Waschtischunterschrank 1 Metallauszug mit Einzugsdämpfung Siphonausschnitt mittig 1 Metallauszug mit Einzugsdämpfung inkl. Reling						
	600 mm breit	470	600	520	WUP 3 3 6 0 G L	510	29
	700 mm breit	470	700	520	WUP 3 3 7 0 G L	550	29
	800 mm breit	470	800	520	WUP 3 3 8 0 G L	590	29
	900 mm breit	470	900	520	WUP 3 3 9 0 G L	633	29
	1000 mm breit	470	1000	520	WUP 3 3 1 0 G L	673	29
	1200 mm breit	470	1200	520	WUP 3 3 1 2 G L	752	29
Optionales Zubehör:							
Steckdosen-Element				P Z 1 0 9 5	91		
Raumsparsiphon DN 40				P Z 1 3 6 7	20		
Raumsparsiphon DN 32				P Z 1 4 2 3	29		
Aufpreis versetzter Siphonausschnitt / ohne Ausschnitt*					86		

DESIGN LINE Platino 2.0 - Typenliste

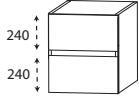

DESIGN LINE Ergänzungsschränke und Zubehör siehe separate Register

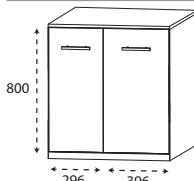
Verkaufspreisliste zzgl. Mehrwertsteuer in EURO

Tiefenangabe entspricht der Korpusstärke		Tiefe in mm	Breite in mm	Höhe in mm	Artikelnummer	Anschlag	Aufpreis Hoch- glanz Korpus	
Unterschränke grifflos Höhe: 520 mm								
 <p>Plattenunterschrank 2 Metallauszüge mit Einzugsdämpfung ab 300 mm Tiefe, Auszüge 260 mm tief ab 340 mm Tiefe, Auszüge 300 mm tief ab 390 mm Tiefe, Auszüge 350 mm tief</p>	300 mm breit tiefenvariabel	470 300-469	300 300	520 520	U T A 3 3 3 0 G L U T A 3 3 3 0 G V	342	29 29	
	400 mm breit tiefenvariabel	470 300-469	400 400	520 520	U T A 3 3 4 0 G L U T A 3 3 4 0 G V	376 376	29 29	
	500 mm breit tiefenvariabel	470 300-469	500 500	520 520	U T A 3 3 5 0 G L U T A 3 3 5 0 G V	410 410	29 29	
	600 mm breit tiefenvariabel	470 300-469	600 600	520 520	U T A 3 3 6 0 G L U T A 3 3 6 0 G V	445 445	29 29	
	700 mm breit tiefenvariabel	470 300-469	700 700	520 520	U T A 3 3 7 0 G L U T A 3 3 7 0 G V	479 479	29 29	
	800 mm breit tiefenvariabel	470 300-469	800 800	520 520	U T A 3 3 8 0 G L U T A 3 3 8 0 G V	513 513	29 29	
	900 mm breit tiefenvariabel	470 300-469	900 900	520 520	U T A 3 3 9 0 G L U T A 3 3 9 0 G V	550 550	29 29	
	 <p>Plattenregal 1 fester Holzfachboden in Korpusdekor</p>	tiefen- und breitenvariabel	150-300 301-470	150-300 150-600	520 520	R V 3 3 V 0 1 R V 3 3 V T 1	145 171	31 40
		Nicht im Bereich der Befestigungskonsole der Platte verwendbar.						
	Waschmaschinenumbauschrank							
	 <p>Waschmaschinenumbauschrank 2 Türen 1 abnehmbare Blende unten 1 Abdeckplatte 725 mm tief Abdeckplattenfarbe entspricht der Korpusfarbe 4 höhenverstellbare Füße (8 mm - 25 mm) Türbreiten: 296 mm / 396 mm</p>		700	700	894-911	W U B S C H R 0 2	556	51
		Waschmaschinenumbauschrank Beschreibung wie oben, jedoch ohne die Türen und Griffe		700	700	894-911	W U B S C H R 0 1	442
	<p>nicht lieferbar in folgenden Korpusdekoren: Nr. 139 Eiche Schwarz Nr. 155 Hacienda Schwarz Nr. 169 Hacienda Grau Nr. 176 Charleston Eiche Dunkel Nr. 179 Betonoptik</p> <p>Achtung: Schrank wird zerlegt geliefert</p>							

DESIGN LINE Platino 2.0 - Typenliste

Verkaufspreisliste zzgl. Mehrwertsteuer in EURO

Tiefenangabe entspricht der Korpusstärke		Tiefe in mm	Breite in mm	Höhe in mm	Artikelnummer	Anschlag	Aufpreis Hoch- glanz Korpus
<h2>Seitenaufdopplungen mit Metallprofil für Waschtisch- & Plattenunterschranke</h2>							
 	Seitenaufdopplung mit Metallprofil Metallprofil für Waschtischunterschranke und Plattenunterschranke in schwarz matt mit 1 Korpusblende Preis je Stück						
	bitte Korpusdekor angeben						
	für 320 mm hohe Waschtisch- & Plattenunterschranke	489	19	320	SDH 4 9 3 2 0 2	114	
	für 480 mm hohe Waschtisch- & Plattenunterschranke	489	19	480	SDH 4 9 4 8 0 2	120	
	für 560 mm hohe Waschtisch- & Plattenunterschranke	489	19	560	SDH 4 9 5 6 0 2	123	
Bitte 20 mm pro Aufdopplung bei der Verlängerung der Waschtischplatte einrechnen.							
<h2>Seitenwangen mit ABS-Kante für Waschtisch- & Plattenunterschranke</h2>							
	Seitenwange mit ABS-Kante in Korpusdekor Preis je Stück						
	für 240 mm hohe Waschtisch- & Plattenunterschranke	490	28	240	SWA 4 9 2 4 2 8	34	6
	für 320 mm hohe Waschtisch- & Plattenunterschranke	490	28	320	SWA 4 9 3 2 2 8	37	9
	für 480 mm hohe Waschtisch- & Plattenunterschranke	490	28	480	SWA 4 9 4 8 2 8	43	14
	für 520 mm hohe Waschtisch- & Plattenunterschranke	490	28	520	SWA 4 9 5 2 2 8	43	14
für 560 mm hohe Waschtisch- & Plattenunterschranke	490	28	560	SWA 4 9 5 6 2 8	46	17	
Bitte 28 mm pro Wange bei der Verlängerung der Waschtischplatte einrechnen.							

DESIGN LINE Platino 2.0 - Plattenausschnitte

Die Bestellung und Auftragsbestätigung erfolgen erst nach schriftlicher Freigabe der Plattenskizze.

Standardausschnitte:

Für alle Waschtische im Programm Laguna Platino 2.0 und Platino 2.0 Gästebad:

Bei Plattenausschnitten für Standardwaschtische ist die Positionierung in der Tiefe fix definiert.

Bitte die Positionierung der Breite in mm angeben (Außenkante bis Mitte Becken in mm).

Die Armaturlochbohrung hat einen Standarddurchmesser von 35 mm.

Kundenbezogene Ausschnitte:

Bei jeder Bestellung muss eine bemaßte Skizze angefügt werden.

Die Bestellung und Auftragsbestätigung erfolgen erst nach schriftlicher Freigabe der Plattenskizze.

Bei kundenbezogenen Plattenausschnitten für Standardwaschtische bitte die Positionierung der Tiefe und Breite in mm angeben (Außenkante bis Mitte Becken in mm, Hinterkante bis Mitte Becken in mm).

Für Fremdwaschtische:

Bei kundenbezogenen Plattenausschnitten für Fremdwaschtische bitte die Positionierung der Tiefe und Breite in mm angeben (Außenkante bis Mitte Becken in mm, Hinterkante bis Mitte Becken in mm).

Bei Plattenausschnitten für Fremdwaschtische bitte Bezeichnung und genaue Hersteller-Artikelnummer des Waschtisches angeben.

Bei kundenbezogenen Plattenausschnitten für Fremdwaschtische ist eine Armaturlochbohrung möglich.

Bitte die Maße und die Positionierung der Tiefe und Breite in mm angeben

(Außenkante bis Mitte Bohrung in mm, Hinterkante bis Mitte Bohrung in mm).

Bestellhilfe

Folgende Skizze des Plattenausschnittes soll nur als Beispiel dienen.

Bitte senden Sie eine solche Skizze bei jeder Bestellung einer Waschtischplatte mit Ausschnitt mit.

Beispielskizze:

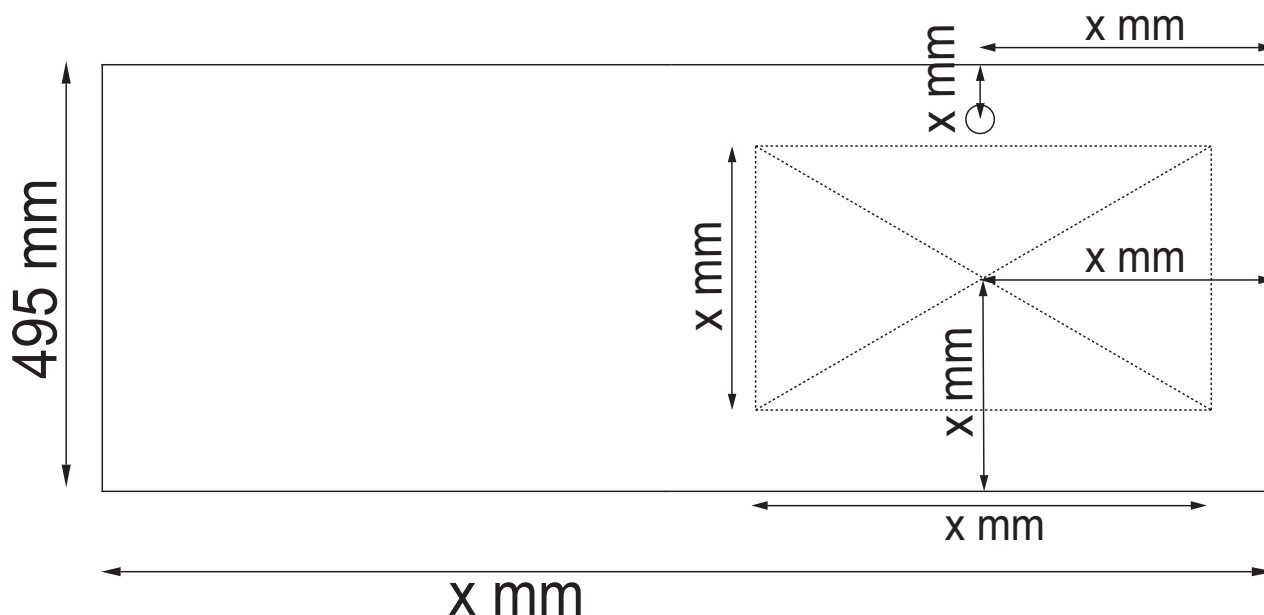

Einen Vordruck für die Bestellung ist bei Ihrem Laguna Serviceteam oder unter www.laguna-badwelten.de im Händler-Login erhältlich.

Laguna Platino 2.0 - Waschtischplatte

Beschaffenheit 60 mm starke Waschtischplatte

Thermofolierte Waschtischplatte:

Waschtischplatte thermofoliiert 60 mm stark
60 mm stark mit einem 3 mm Kantenradius - gewichtsreduziert

Beispielskizze:

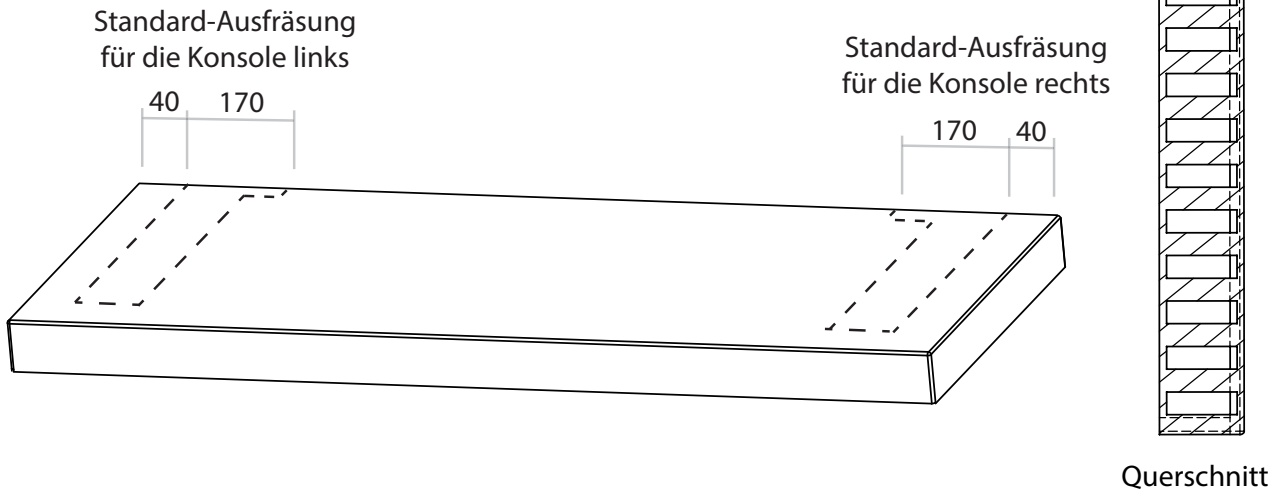

Qsolid Waschtischplatte:

Waschtischplatte Qsolid 60 mm stark
60 mm stark auf 1 mm Fase abgeschrägt

Beispielskizze:

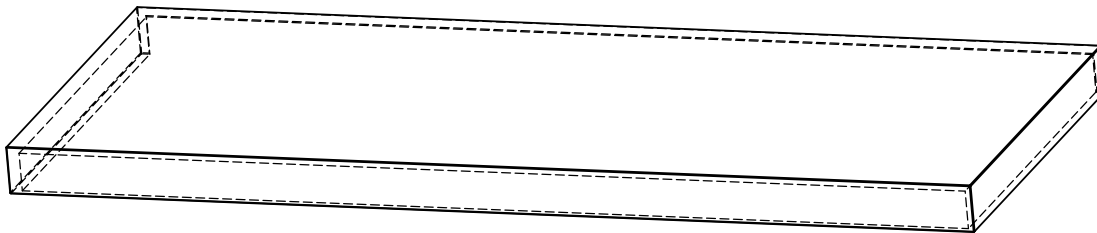

Qsolid

Laguna Platino 2.0 - Bestellhilfe

Bei weiteren Fragen hilft Ihnen unser Service-Team gerne weiter!

Aufliegende Qsolid Waschtischplatte:

Aufliegende Qsolid Waschtischplatte 60 mm in Kombination mit den Distanzstücken PZ DZAG.



120 cm breiter Waschtischunterschrank:

Die gelben Konsolen liegen dem Lieferumfang des 120 cm breiten Waschtischunterschrankes bei. Wir empfehlen auch bei kleineren Unterschrank die Konsole PZ 1244 40 dazu zu bestellen, wenn der Waschtisch auf der Platte aufliegt und nicht an der Wand befestigt wird.

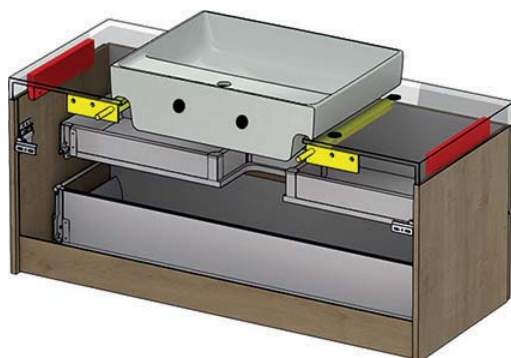

Thermofolierte Waschtischplatte:

Die Platte ist standardmäßig mit zwei Ausfräsungen für die Konsolen ausgestattet. Bei aufliegender Montage ist keine Konsole nötig.

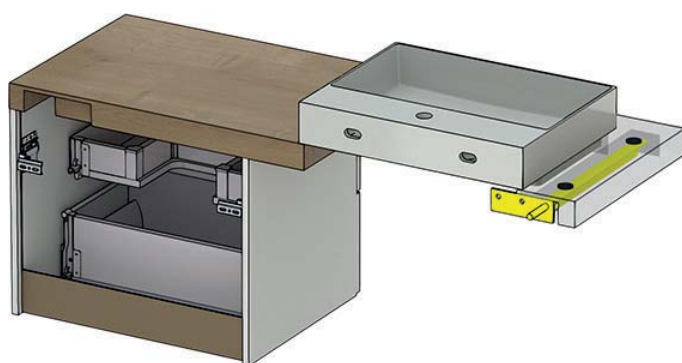

Laguna Platino 2.0 - Bestellhilfe

Die Bestellung und Auftragsbestätigung erfolgen erst nach schriftlicher Freigabe der Plattenskizze.

Bitte senden Sie eine solche Skizze bei jeder Bestellung einer Waschtischplatte mit Rücksprung mit.

Qsolid Waschtischplatte WP S51V PO mit dem Rücksprung rechts WPS 51RS R:

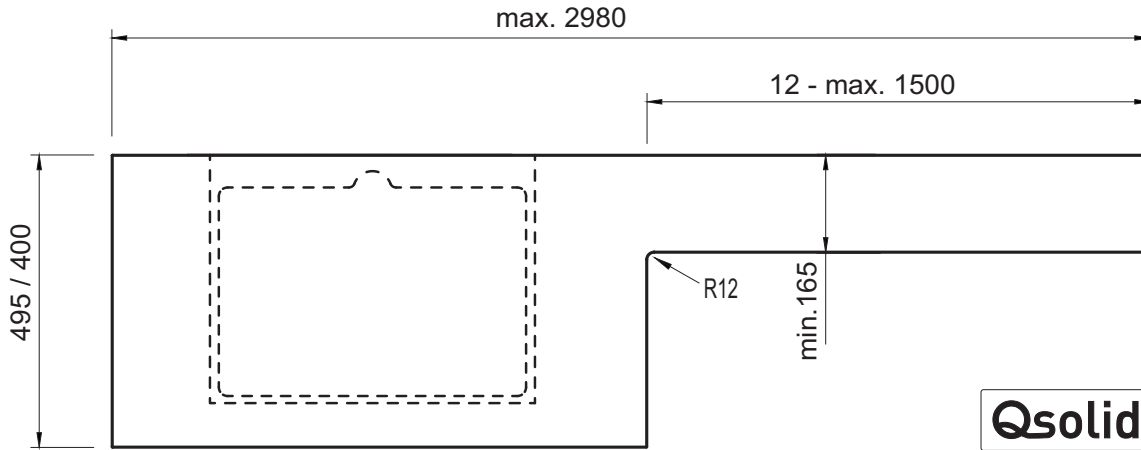

Waschtischplatte APN 60V 28 mit dem Rücksprung rechts APN 60RS R:

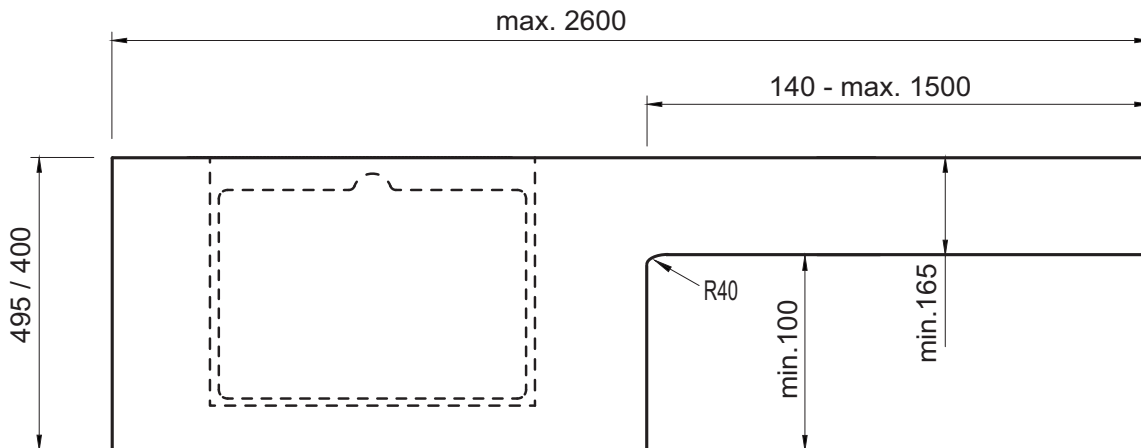

Einen Vordruck für die Bestellung ist bei Ihrem Laguna Serviceteam oder unter www.laguna-badwelten.de im Händler-Login erhältlich.

DESIGN LINE Platino 2.0 - Plattenausschnitte Waschtischplatten „Qsolid“ 12 mm für Waschmaschinenumbauschrank

inkl. Standard-Plattenausschnitt für: STONEPLUS - Einbauwaschtisch WTA 336E 61

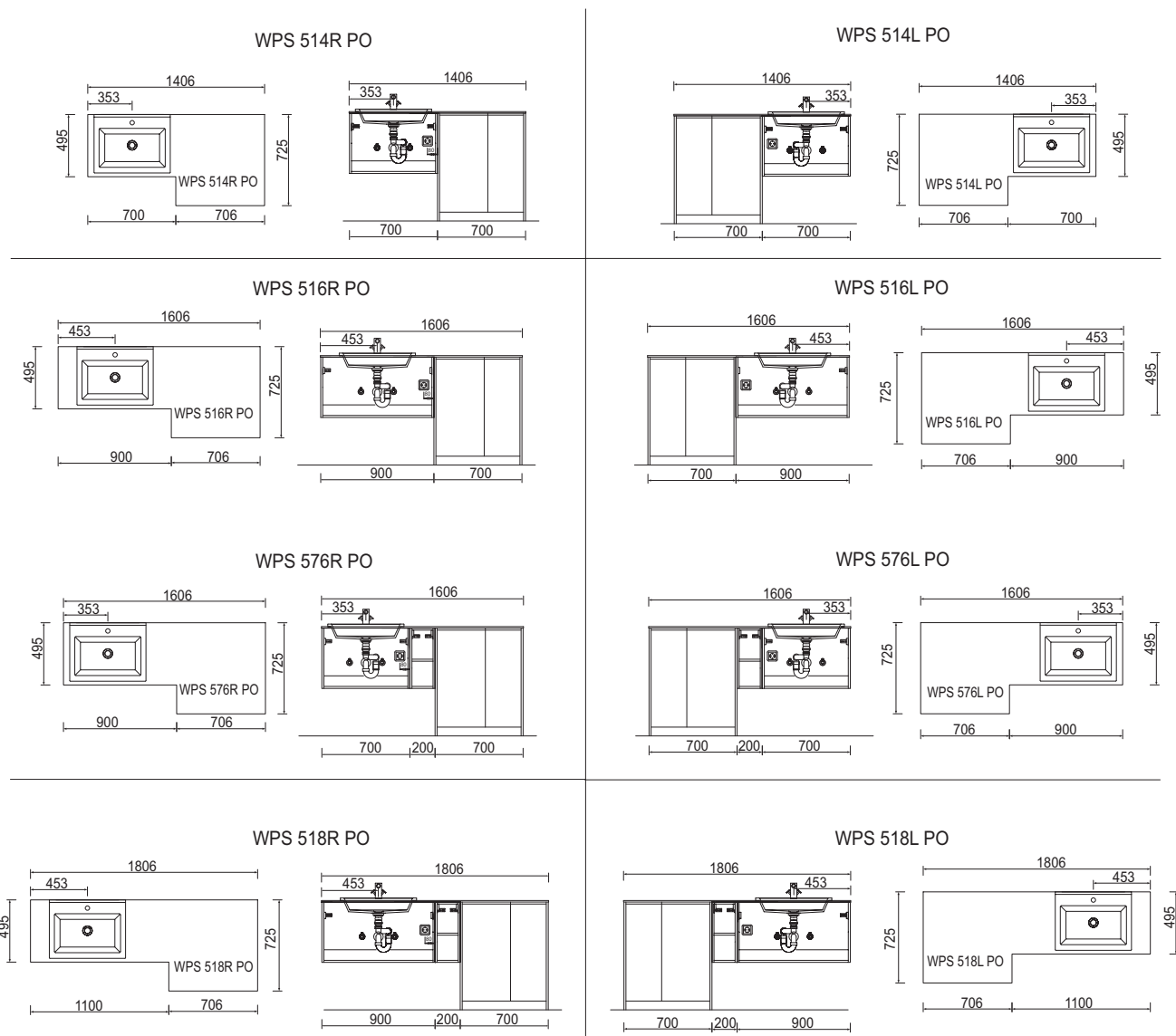

DESIGN LINE Platino 2.0 - Maßskizzen

Nizza WTA 3900 1

Q!flat WTM 5306 1

Q!flat WTM 5309 1

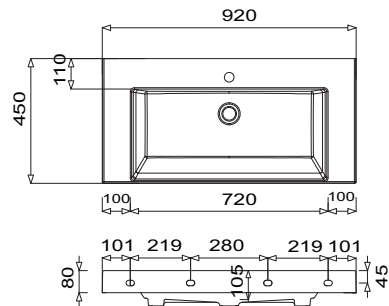
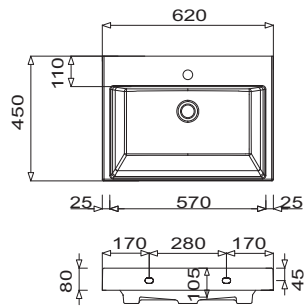
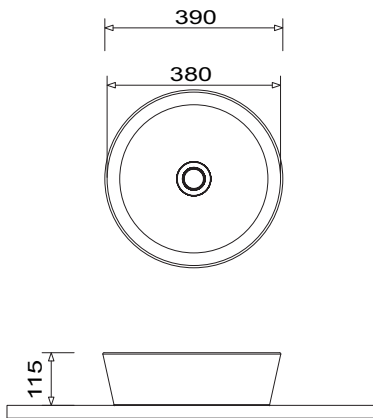

CONNECT AIR WTA 0805

MÁLAGA WTA 4255 1

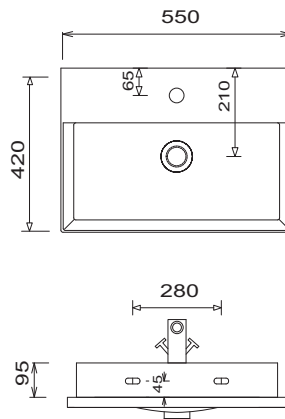
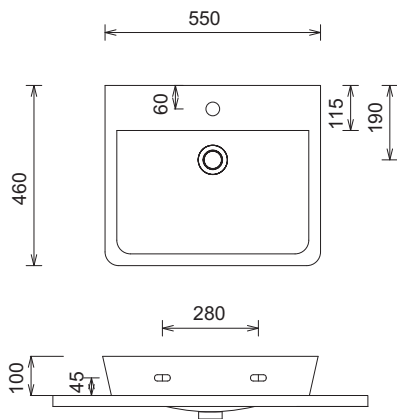

SQUARED WTM 4805 / WTM 4806 / WTO 4806
Skizze mit Hahnlochbohrung

SQUARED WTM 4808 / WTO 4808
Skizze mit Hahnlochbohrung

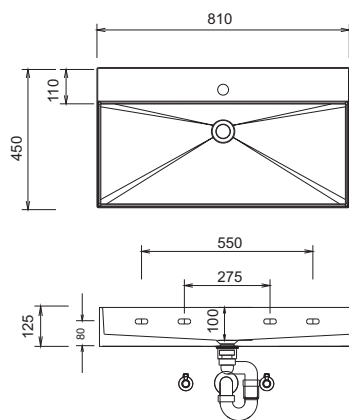
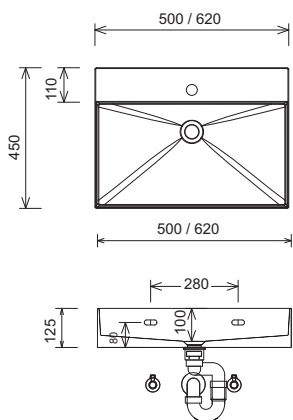

Toleranzen:

Die Maßtoleranzen (+/- 5mm) und Ebenheitstoleranzen (DIN 18202) unterliegen den üblichen materialspezifischen Toleranzen für Bauwerkstoffe, anlehndend an die DIN 18202.

LEGENDE

- B = Waschtischunterschrankbreite
- A = Oberkante Waschtisch
- D = Waschtisch-Aufbau-Höhe
- C = Oberkante Waschtischplatte
- E = Waschtischplattenstärke
- Y = Oberkante Unterschrank
- X = Position Abwasseranschluss

DESIGN LINE Platino 2.0 - Maßskizzen

SQUARED WTM 4810 / WTO 4810
Skizze mit Hahnlochbohrung

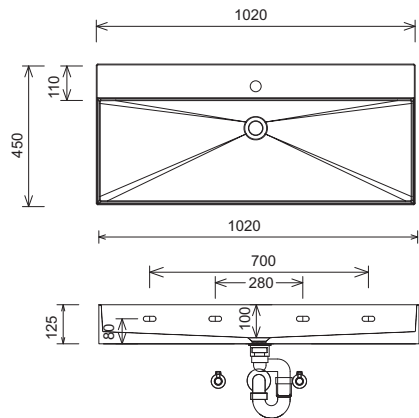

SQUARED WTM 4821

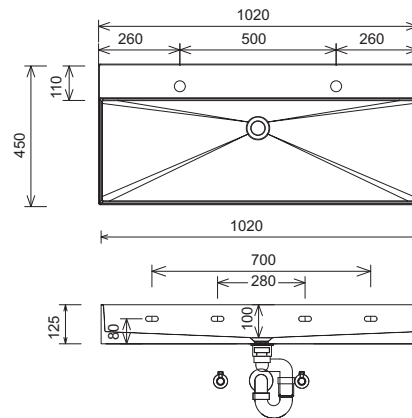

SQUARED WTM 4812 / WTO 4812
Skizze mit Hahnlochbohrung

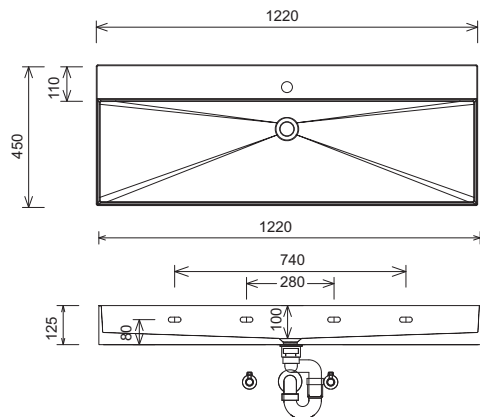

SQUARED WTM 482D / WTO 482D
Skizze mit Hahnlochbohrung

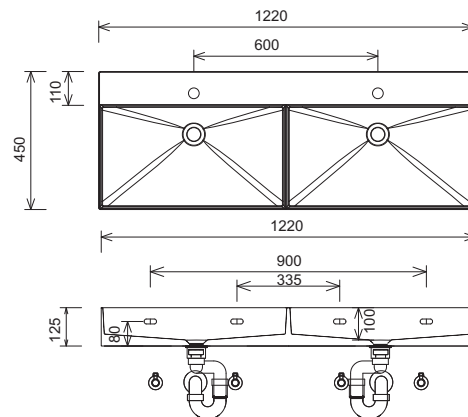

Valencia 660

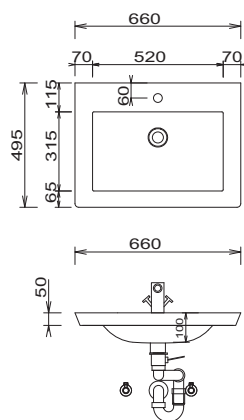

Valencia 860

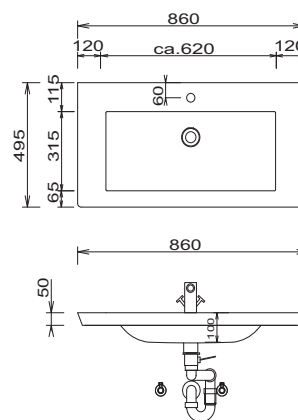

LEGENDE

- B = Waschtischunterschrankbreite
- A = Oberkante Waschtisch
- D = Waschtisch-Aufbau-Höhe
- C = Oberkante Waschtischplatte
- E = Waschtischplattenstärke
- Y = Oberkante Unterschrank
- X = Position Abwasseranschluss

Toleranzen:

Die Maßtoleranzen (+/- 5mm) und Ebenheitstoleranzen (DIN 18202) unterliegen den üblichen materialspezifischen Toleranzen für Bauwerkstoffe, anlehndend an die DIN 18202.

DESIGN LINE Platino 2.0 - Maßskizzen

Valencia 960

Till WTM 5006

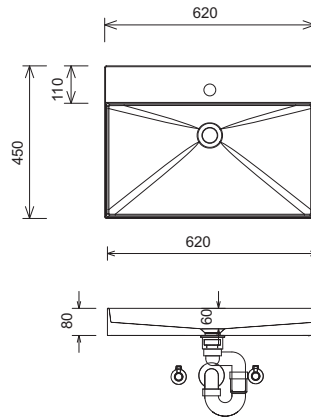
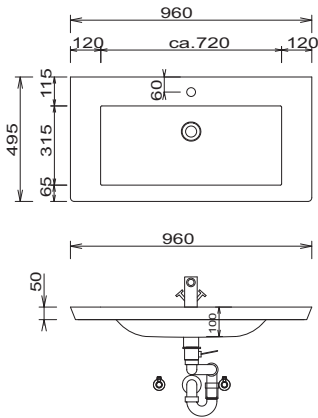

Till WTM 5008

Till WTM 5010

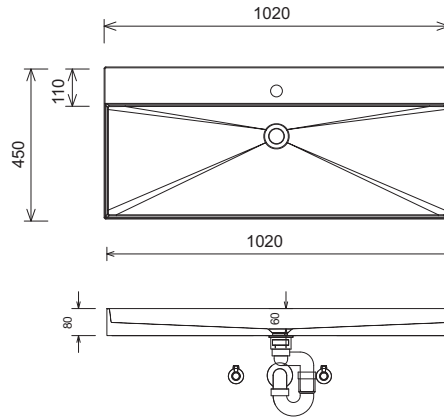
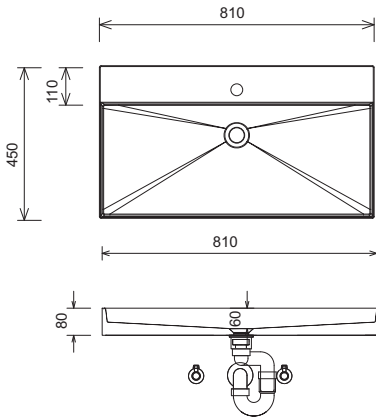

Till WTM 5021

Till WTM 502D

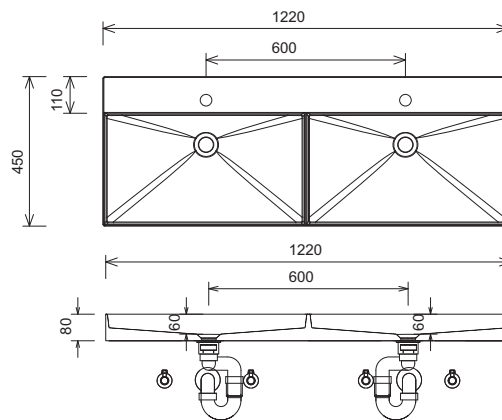
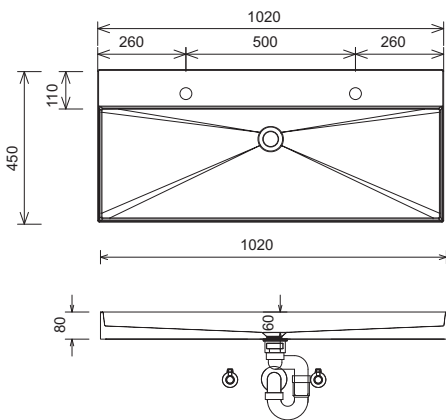

Toleranzen:

Die Maßtoleranzen (+/- 5mm) und Ebenheitstoleranzen (DIN 18202) unterliegen den üblichen materialspezifischen Toleranzen für Bauwerkstoffe, anlehnd an die DIN 18202.

LEGENDE

- B = Waschtischunterschrankbreite
- A = Oberkante Waschtisch
- D = Waschtisch-Aufbau-Höhe
- C = Oberkante Waschtischplatte
- E = Waschtischplattenstärke
- Y = Oberkante Unterschrank
- X = Position Abwasseranschluss

DESIGN LINE Platino 2.0 - Maßskizzen

K-Line WTM 5107 1

K-Line WTM 5110 1

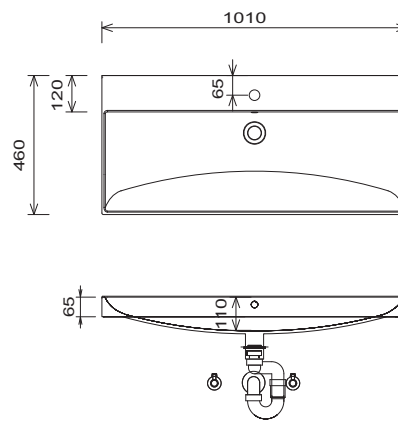
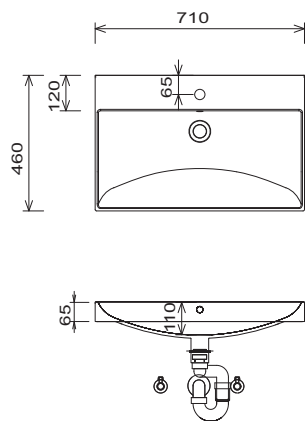

MELBOURNE WTA 1104

MELBOURNE WTA 1105

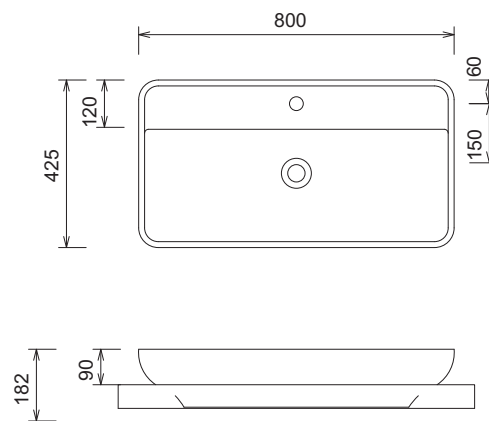
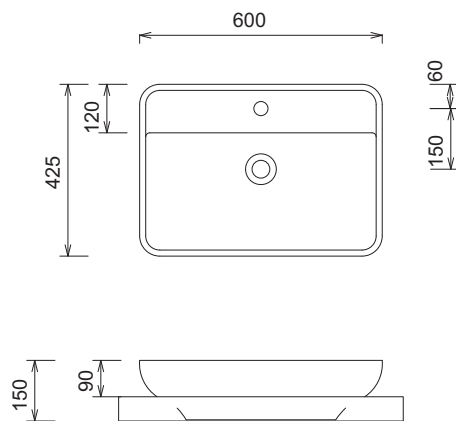

MELBOURNE WTA 1107

Madeira WTA 336E 61

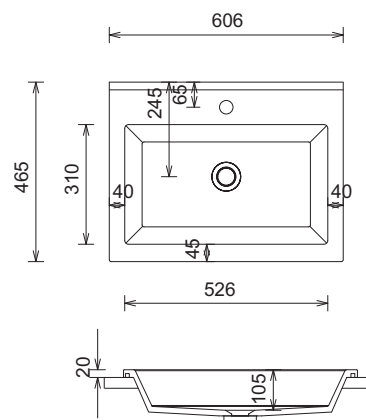
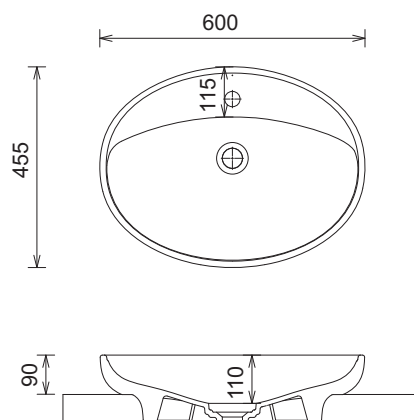

LEGENDE
 B = Waschtischunterschrankbreite
 A = Oberkante Waschtisch
 D = Waschtisch-Aufbau-Höhe
 C = Oberkante Waschtischplatte
 E = Waschtischplattenstärke
 Y = Oberkante Unterschrank
 X = Position Abwasseranschluss

Toleranzen:
 Die Maßtoleranzen (+/- 5mm) und Ebenheitstoleranzen (DIN 18202) unterliegen den üblichen materialspezifischen Toleranzen für Bauwerkstoffe, anlehndend an die DIN 18202.

DESIGN LINE Platino 2.0 - Maßskizzen

Havana WTA S101 / WTA S102

Toronto WTA S111 / WTA S112

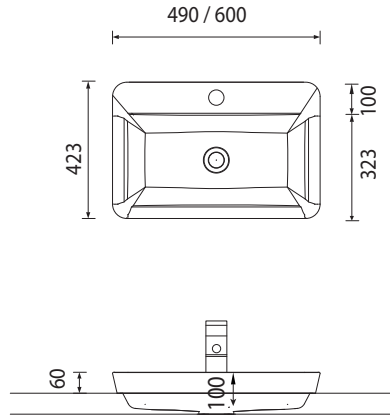
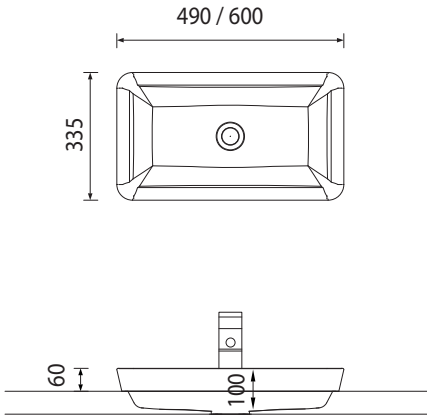

MONTAGEBEISPIEL
Waschtischunterschrank Höhe 480 mm / Waschtisch Squared 620

Waschtischunterschrank
Höhe 160 mm & Höhe 240 mm

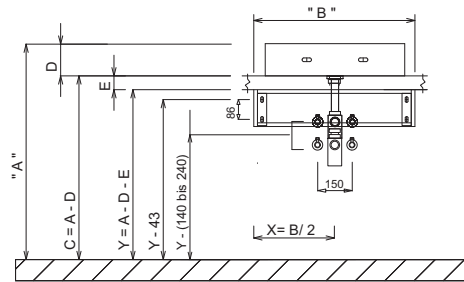
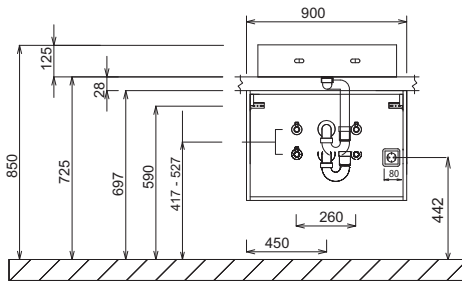

Waschtischunterschrank
Höhe 320 mm

Waschtischunterschrank
Höhe 480 mm, 520 mm & 560 mm

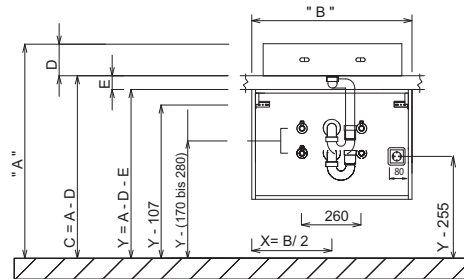
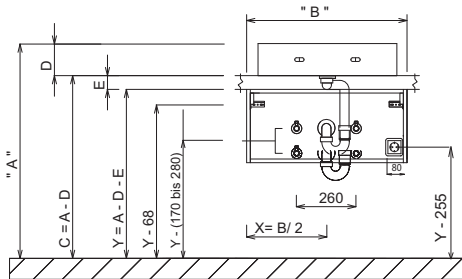

Toleranzen:

Die Maßtoleranzen (+/- 5mm) und Ebenheitstoleranzen (DIN 18202) unterliegen den üblichen materialspezifischen Toleranzen für Bauwerkstoffe, anlehnd an die DIN 18202.

LEGENDE

- B = Waschtischunterschrankbreite
- A = Oberkante Waschtischbreite
- D = Waschtisch-Aufbau-Höhe
- C = Oberkante Waschtischplatte
- E = Waschtischplattenstärke
- Y = Oberkante Unterschrank
- X = Position Abwasseranschluss

DESIGN LINE Platino 2.0 - Maßskizzen

Plattenunterschränke

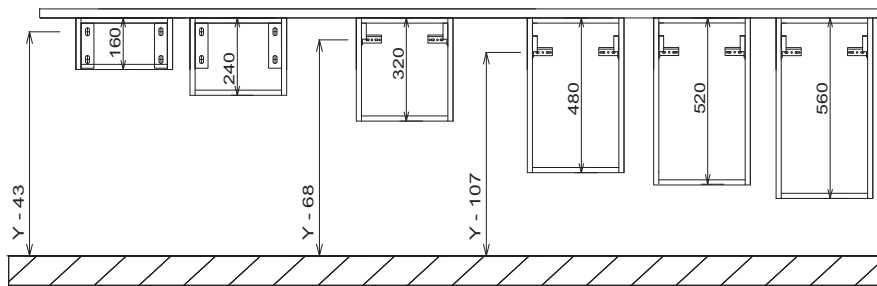

Handtuchhalter-Konsole
PZ 1133 49/40 & PZ 1233 49/40

Handtuchhalter-Konsole
PZ 1133 49/40 & PZ 1233 49/40

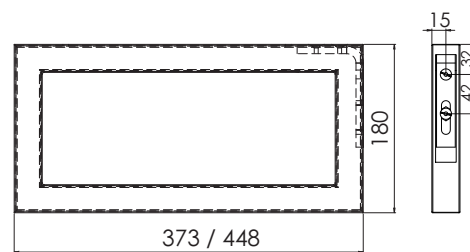
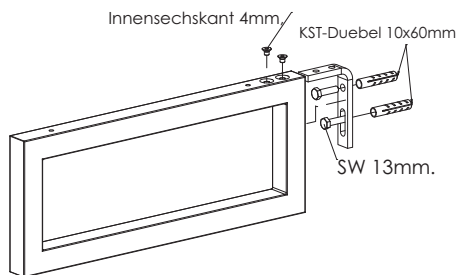

Konsole für Waschtischplatten
PZ 1244 50/40

Konsole für Waschtischplatten
PZ 1244 50/40

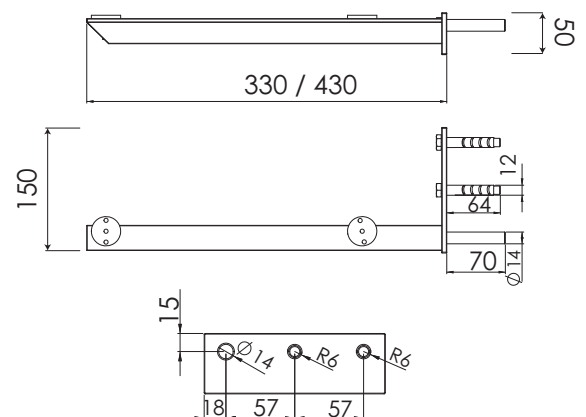
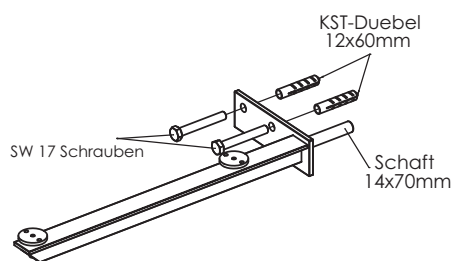

LEGENDE

- B = Waschtischunterschränkbreite
- A = Oberkante Waschtisch
- D = Waschtisch-Aufbau-Höhe
- C = Oberkante Waschtischplatte
- E = Waschtischplattenstärke
- Y = Oberkante Unterschränk
- X = Position Abwasseranschluss

Toleranzen:

Die Maßtoleranzen (+/- 5mm) und Ebenheitstoleranzen (DIN 18202) unterliegen den üblichen materialspezifischen Toleranzen für Bauwerkstoffe, anlehnd an die DIN 18202.

DESIGN LINE Platino 2.0 - Maßskizzen

L-Konsole für Waschtischplatten
PZ 1118 49/40 & PZ 1218 49/40

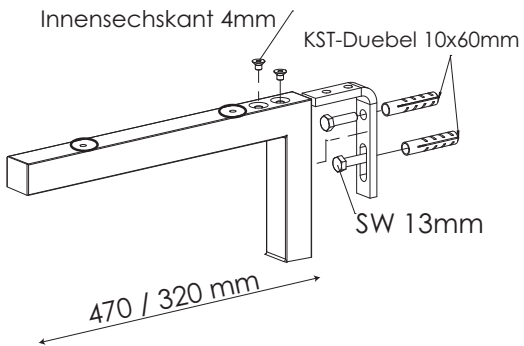

Toleranzen:

Die Maßtoleranzen (+/- 5mm) und Ebenheitstoleranzen (DIN 18202) unterliegen den üblichen materialspezifischen Toleranzen für Bauwerkstoffe, anlehnend an die DIN 18202.



LEGENDE

- B = Waschtischunterschrankbreite
- A = Oberkante Waschtisch
- D = Waschtisch-Aufbau-Höhe
- C = Oberkante Waschtischplatte
- E = Waschtischplattenstärke
- Y = Oberkante Unterschrank
- X = Position Abwasseranschluss

DESIGN LINE Platino 2.0 MINDERTIEFE - Typenliste

DESIGN LINE Ergänzungsschränke und Zubehör siehe separate Register

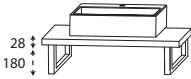
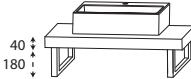
Verkaufspreisliste zzgl. Mehrwertsteuer in EURO

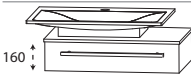
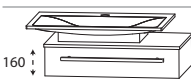
Tiefenangabe entspricht der Korpus-tiefe	Tiefe in mm	Breite in mm	Höhe in mm	Artikelnummer	Anschlag	Aufpreis Hochglanz Korpus
 <p>Bestehend aus: Keramik-Aufsatzwaschtisch Piccolo 390 mm breit inkl. nicht verschließbarem Ablaufventil Waschtischplatte mit ABS-Kante 2 Handtuchhalter-Konsolen in chrom</p> <p>Optionales Zubehör: Design Installationsset chrom</p>	395	612	328	SETFG6010		544 6
 <p>Bestehend aus: Keramik-Aufsatzwaschtisch Piccolo 390 mm breit inkl. nicht verschließbarem Ablaufventil Waschtischplatte in Eiche massiv 2 Handtuchhalter-Konsolen in chrom</p> <p>Optionales Zubehör: Design Installationsset chrom</p>	400	612	340	SETFG6009		906
 <p>Bestehend aus: Waschtischunterschrank 600 mm 1 Metallauszug mit Einzugsdämpfung und Siphonausschnitt 1 Abdeckplatte mit ABS-Kante Keramik-Aufsatzwaschtisch Olinda inkl. nicht verschließbarem Ablaufventil</p> <p>Optionales Zubehör: Design Installationsset chrom</p> <p>Abb. = rechts</p>	365	653	338	SETFG6008	L/R	599 23
 <p>Bestehend aus: Waschtischunterschrank 600 mm 1 Metallauszug mit Einzugsdämpfung und Siphonausschnitt Mineralguss - Aufsatzwaschtisch Portofino weiß inkl. nicht verschließbarem Ablaufventil 1 Glasplatte in Optiwhite mit Tiefe 152 mm</p> <p>Optionales Zubehör: Design Installationsset chrom</p> <p>Abb. = rechts</p>	410	666	255	SETFG6002	L/R	869 14
 <p>Bestehend aus: Waschtischunterschrank 600 mm 1 Metallauszug mit Einzugsdämpfung und Siphonausschnitt Mineralguss - Aufsatzwaschtisch Portofino weiß inkl. nicht verschließbarem Ablaufventil 1 Abdeckplatte Qsolid Oberfläche poliert Bitte Farbvariante für Qsolid-Platte angeben.</p> <p>Optionales Zubehör: Design Installationsset chrom</p> <p>Abb. = rechts</p>	410	666	257	SETFG60P2	L/R	1080 14

Bitte beachten Sie die Produktdetails zum Zubehör im separaten Register!

DESIGN LINE Platino 2.0 MINDERTIEFE - Typenliste

DESIGN LINE Ergänzungsschränke und Zubehör siehe separate Register

Verkaufspreisliste zzgl. Mehrwertsteuer in EURO

Tiefenangabe entspricht der Korpus-tiefe	Tiefe in mm	Breite in mm	Höhe in mm	Artikelnummer	Anschlag	Aufpreis Hochglanz Korpus
Keramik - Aufsatzwaschtische						
 Keramik-Aufsatzwaschtisch Orlando Weiß inkl. nicht verschließbarem Ablaufventil Hinterkante nicht glasiert	360	510	120	W T A 5 1 3 6 1	288	
 Keramik-Aufsatzwaschtisch Piccolo Weiß inkl. nicht verschließbarem Ablaufventil Hinterkante nicht glasiert	300	390	120	W T A 3 0 3 9 1	228	
 Keramik-Aufsatzwaschtisch Olinda Weiß inkl. nicht verschließbarem Ablaufventil Hinterkante nicht glasiert	365	500	70	W T A 1 1 0 6 1	208	
Mineralguss - Möbelwaschtische						
 Aufsatzwaschtisch Portofino, weiß inkl. nicht verschließbarem Ablaufventil	365	500	85	A W M 1 0 5 0 1	430	
STONEPLUS - Einbauwaschtisch						
 STONEPLUS Einbauwaschtisch Straight Position in der Platte 30 mm zur Wand weiß ohne Überlauf inkl. CLOU Ab- und Überlaufsystem in chrom Bei einem Waschtischunterschrank mit einem 160 mm hohen Schubkasten oben, Waschtisch nur in Kombination mit einer 60 mm hohen Waschtischplatte möglich	330	512	20	W M S 2 3 0 5 6 1	294	

Bitte beachten Sie die Produktdetails zum Zubehör im separaten Register!

DESIGN LINE Platino 2.0 MINDERTIEFE - Typenliste

DESIGN LINE Ergänzungsschränke und Zubehör siehe separate Register

Verkaufspreisliste zzgl. Mehrwertsteuer in EURO





Tiefenangabe entspricht der Korpusstärke	Tiefe in mm	Breite in mm	Höhe in mm	Artikelnummer	Anschlag	Aufpreis Hochglanz Korpus
Waschtischplatten Mindertiefe						
 <p>Qsolid Waschtischplatte aufliegend Berechnung je lfm. Seitlicher Korpusüberstand je 4 mm einplanen</p>  <p>nur in Kombination mit Waschtisch- und Plattenunterschränken</p> <p>Optionale Waschtischplattenänderung: Rücksprung links Rücksprung rechts</p>	400	600-2980	12	WP S 4 1 V P O		527
				WP S 5 1 R S L WP S 5 1 R S R		120 120
 <p>Qsolid Waschtischplatte freitragend oder aufliegend Berechnung je lfm. Seitlicher Korpusüberstand je 4 mm einplanen</p>  <p>verdeckte Befestigung möglich</p> <p>Freitragende Platte mit der Konsole PZ 1244 40: Wir empfehlen ab 600 mm 2, ab 1006 mm 3 und ab 1650 mm 4 Konsolen dazu zu bestellen.</p> <p>Aufliegende Platte mit dem Distanzstück PZ DZAG 20: Anwendungsbeispiele siehe Seite Pt. 23</p>	400	600-2980	60	WP S 4 V O P O		556
 <p>Konsole für Waschtischplatten 60 mm stark grau Preis je Stück zur Wandbefestigung von freitragenden Platten</p>	330	150	50	P Z 1 2 4 4 4 0	L/R	48
 <p>Distanzausgleichs-Stück für aufliegende Waschtischplatte Qsolid 60 mm Preis je Stück</p>	20	21	69	P Z D Z A G 2 0		29
 <p>Porzellankeramik - Waschtischplatte aufliegend Berechnung je lfm.</p> <p>Porzellankeramik Seitlicher Korpusüberstand je 4 mm einplanen</p> <p>nur in Kombination mit Waschtisch- und Plattenunterschränken</p>	400	600-2980	22	WP P 4 2 V		798

Bei der Planung mit Wandauslaufarmaturen muss dies bei der Bestellung gesondert angegeben werden!

DESIGN LINE Platino 2.0 MINDERTIEFE - Typenliste

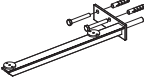
DESIGN LINE Ergänzungsschränke und Zubehör siehe separate Register

Verkaufspreisliste zzgl. Mehrwertsteuer in EURO



Tiefenangabe entspricht der Korpusstärke		Tiefe in mm	Breite in mm	Höhe in mm	Artikelnummer	Anschlag	Aufpreis Hoch- glanz Korpus
Waschtischplatten Mindertiefe							
	<p>Waschtischplatte freitragend oder aufliegend Berechnung je lfm. in Frontdekor thermofoliiert Seitlicher Korpusüberstand je 4 mm einplanen</p> <p>Freitragende Platte mit der Konsole PZ 1244 40: Wir empfehlen ab 600 mm 2, ab 1006 mm 3 und ab 1650 mm 4 Konsolen dazu zu bestellen.</p> <p>standardmäßig 2 verdeckte Befestigungen möglich Infos & Anwendungsbeispiel siehe Seite Pt. 22 & 23 Bei Bedarf bitte weitere Ausfräsungen für die Konsolen dazu bestellen!</p> <p>Optionale Waschtischplattenänderung: Aufpreis zusätzliche Ausfräsung für die Konsole</p>	400	600-2200	60	WP 4 V V M F O		328
					A U S T K 4 0 6 0	34	
	<p>Konsole für Waschtischplatten 60 mm stark grau Preis je Stück zur Wandbefestigung von freitragenden Platten</p>	330	150	50	P Z 1 2 4 4 4 0	L/R	48
	<p>Waschtischplatte freitragend oder aufliegend Berechnung je lfm. in Nr. 103 Eiche massiv Seitlicher Korpusüberstand je 6 mm einplanen</p> <p>Freitragende Platte mit der L-Konsole oder der Handtuchhalter-Konsole: Wir empfehlen ab 600 mm 2 und ab 1000 mm 3 Konsolen dazu zu bestellen.</p> <p>Kein Ausschnitt für Fremd-Waschtische möglich!</p>	400	612-1612	40	W P M 4 0 V O A		570
	<p>Waschtischplatte freitragend oder aufliegend Berechnung je lfm. in Korpusdekor mit ABS-Kante Seitlicher Korpusüberstand je 4 mm einplanen</p> <p>Freitragende Platte mit der L-Konsole oder der Handtuchhalter-Konsole: Wir empfehlen ab 600 mm 2 und ab 1000 mm 3 Konsolen dazu zu bestellen.</p> <p>Optionale Waschtischplattenänderung: Rücksprung links Rücksprung rechts</p>	400	600-2600	28	A P N 4 0 V 2 8		145 14
					A P N 6 0 R S L A P N 6 0 R S R	51 51	
	<p>L-Konsole für Waschtischplatten Preis je Stück zur Wandbefestigung von freitragenden Platten</p> <p>in chrom</p> <p>in schwarz matt</p>	320	30	180	P Z 1 1 1 8 4 0		105
		320	30	180	P Z 1 2 1 8 4 0		105
	<p>Handtuchhalter-Konsole Preis je Stück zur Wandbefestigung von freitragenden Platten</p> <p>in chrom</p> <p>in schwarz matt</p>	373	30	180	P Z 1 1 3 3 4 0		134
		373	30	180	P Z 1 2 3 3 4 0		134

Bei der Planung mit Wandauslaufarmaturen muss dies bei der Bestellung gesondert angegeben werden!

DESIGN LINE Platino 2.0 MINDERTIEFE - Typenliste

DESIGN LINE Ergänzungsschränke und Zubehör siehe separate Register

Verkaufspreisliste zzgl. Mehrwertsteuer in EURO



Tiefenangabe entspricht der Korpus-tiefe	Tiefe in mm	Breite in mm	Höhe in mm	Artikelnummer	Anschlag	Aufpreis Hochglanz Korpus
Waschtischplatten Mindertiefe						
Ausschnitt für Fremd-Waschtische Bestellung kann nur mit bemaßter Skizze erfolgen!						
für Qsolid-Waschtischplatten				A U S K D	120	
für Waschtischplatten in Frontdekor				A U S K D 6 0	86	
für Waschtischplatten in Korpusdekor				A U S K D 2 8	86	
für Porzellankeramik-Waschtischplatten				A U S K D 2 2	120	
Preis versteht sich pro Ausschnitt						
Unterschränke Mindertiefe Höhe: 160 mm						
	Waschtischunterschrank 1 Metallschubkasten mit Einzugsdämpfung mit Metalltraverse Siphonausschnitt mittig					
160	600 mm breit	375	600	160	W U P 1 1 6 0 0 6	319 14
	700 mm breit	375	700	160	W U P 1 1 7 0 0 6	336 14
	800 mm breit	375	800	160	W U P 1 1 8 0 0 6	353 14
	900 mm breit	375	900	160	W U P 1 1 9 0 0 6	371 14
	Optionales Zubehör: Design Installationsset chrom Aufpreis versetzter Siphonausschnitt / ohne Ausschnitt*				P Z 1 3 8 9 1 E	160 86
	Plattenunterschrank 1 Metallschubkasten mit Einzugsdämpfung					
160	300 mm breit	375	300	160	U T A 1 1 3 0 P 6	202 14
	400 mm breit	375	400	160	U T A 1 1 4 0 P 6	219 14
	500 mm breit	375	500	160	U T A 1 1 5 0 P 6	237 14
	600 mm breit	375	600	160	U T A 1 1 6 0 P 6	257 14
	700 mm breit	375	700	160	U T A 1 1 7 0 P 6	274 14
	800 mm breit	375	800	160	U T A 1 1 8 0 P 6	294 14
	900 mm breit	375	900	160	U T A 1 1 9 0 P 6	311 14

*Bitte reichen Sie bei einem versetzten Siphonausschnitt eine Skizze mit ein. Bitte prüfen Sie unbedingt Ihre Auftragsbestätigung auf Richtigkeit und Vollständigkeit.

DESIGN LINE Platino 2.0 MINDERTIEFE - Typenliste

DESIGN LINE Ergänzungsschränke und Zubehör siehe separate Register

Verkaufspreisliste zzgl. Mehrwertsteuer in EURO

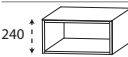
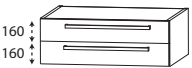

Tiefenangabe entspricht der Korpusstärke		Tiefe in mm	Breite in mm	Höhe in mm	Artikelnummer	Anschlag	Aufpreis Hoch- glanz Korpus	
Unterschränke Mindertiefe								
Höhe: 240 mm								
	Waschtischunterschrank	1 Metallauszug mit Einzugsdämpfung mit Metalltraverse						
	600 mm breit	375	600	240	WUP 1 2 6 0 0 6	328	17	
	700 mm breit	375	700	240	WUP 1 2 7 0 0 6	345	17	
	800 mm breit	375	800	240	WUP 1 2 8 0 0 6	362	17	
	900 mm breit	375	900	240	WUP 1 2 9 0 0 6	379	17	
	Optionales Zubehör:					P Z 1 0 9 5	91	
	Steckdosen-Element					P Z 1 3 6 7	20	
	Raumsparsiphon DN 40					P Z 1 4 2 3	29	
	Raumsparsiphon DN 32							
	Plattenunterschrank	1 Metallauszug mit Einzugsdämpfung inkl. Reling						
	300 mm breit	375	300	240	UTA 1 2 3 0 P 6	202	17	
	400 mm breit	375	400	240	UTA 1 2 4 0 P 6	222	17	
	500 mm breit	375	500	240	UTA 1 2 5 0 P 6	242	17	
	600 mm breit	375	600	240	UTA 1 2 6 0 P 6	265	17	
	700 mm breit	375	700	240	UTA 1 2 7 0 P 6	285	17	
	800 mm breit	375	800	240	UTA 1 2 8 0 P 6	308	17	
	900 mm breit	375	900	240	UTA 1 2 9 0 P 6	325	17	
	Plattenregal	150-300	150-600	240	R V 2 0 V 0 1	97	23	
	in Korpusdekor	301-470	150-600	240	R V 2 0 V T 1	111	31	
	tiefen- und breitenvariabel							
	Nicht im Bereich der Befestigungskonsole der Platte verwendbar.							
Unterschränke Mindertiefe								
Höhe: 320 mm								
	Waschtischunterschrank	2 Metallschubkästen mit Einzugsdämpfung mit Metalltraverse Siphonausschnitt mittig						
	600 mm breit	375	600	320	WUP 2 2 6 0 0 6	433	20	
	700 mm breit	375	700	320	WUP 2 2 7 0 0 6	456	20	
	800 mm breit	375	800	320	WUP 2 2 8 0 0 6	479	20	
	900 mm breit	375	900	320	WUP 2 2 9 0 0 6	502	20	
	Optionales Zubehör:					P Z 1 3 6 7	20	
	Raumsparsiphon DN 40					P Z 1 4 2 3	29	
	Raumsparsiphon DN 32						86	
	Aufpreis versetzter Siphonausschnitt / ohne Ausschnitt*							

*Bitte reichen Sie bei einem versetzten Siphonausschnitt eine Skizze mit ein. Bitte prüfen Sie unbedingt Ihre Auftragsbestätigung auf Richtigkeit und Vollständigkeit.

DESIGN LINE Platino 2.0 MINDERTIEFE - Typenliste

DESIGN LINE Ergänzungsschränke und Zubehör siehe separate Register

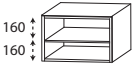

Verkaufspreisliste zzgl. Mehrwertsteuer in EURO

Tiefenangabe entspricht der Korpus-tiefe		Tiefe in mm	Breite in mm	Höhe in mm	Artikelnummer	Anschlag	Aufpreis Hoch- glanz Korpus
<h3>Unterschränke Mindertiefe</h3> <p>Höhe: 320 mm</p>							
	Plattenunterschrank 2 Metallschubkästen mit Einzugsdämpfung ab 300 mm Tiefe, Schubkästen 260 mm tief ab 340 mm Tiefe, Schubkästen 300 mm tief						
	300 mm breit	375	300	320	UTA 2 2 3 0 P 6	271	20
	tiefenvariabel	300-469	300	320	UTA 2 2 3 0 P V	305	20
	400 mm breit	375	400	320	UTA 2 2 4 0 P 6	299	20
	tiefenvariabel	300-469	400	320	UTA 2 2 4 0 P V	336	20
	500 mm breit	375	500	320	UTA 2 2 5 0 P 6	328	20
	tiefenvariabel	300-469	500	320	UTA 2 2 5 0 P V	368	20
	600 mm breit	375	600	320	UTA 2 2 6 0 P 6	359	20
tiefenvariabel	300-469	600	320	UTA 2 2 6 0 P V	399	20	
700 mm breit	375	700	320	UTA 2 2 7 0 P 6	388	20	
tiefenvariabel	300-469	700	320	UTA 2 2 7 0 P V	430	20	
800 mm breit	375	800	320	UTA 2 2 8 0 P 6	416	20	
tiefenvariabel	300-469	800	320	UTA 2 2 8 0 P V	462	20	
900 mm breit	375	900	320	UTA 2 2 9 0 P 6	447	20	
tiefenvariabel	300-469	900	320	UTA 2 2 9 0 P V	493	20	
	Plattenregal 1 fester Fachboden in Korpusdekor	150-300	150-600	320	R V 2 1 V 0 1	111	26
	tiefen- und breitenvariabel Nicht im Bereich der Befestigungskonsole der Platte verwendbar.	301-470	150-600	320	R V 2 1 V T 1	128	34
	Waschtischunterschrank 1 Metallauszug mit Einzugsdämpfung mit Metalltraverse						
	600 mm breit	375	600	320	WUP 2 1 6 0 0 6	314	20
	700 mm breit	375	700	320	WUP 2 1 7 0 0 6	331	20
	800 mm breit	375	800	320	WUP 2 1 8 0 0 6	348	20
	900 mm breit	375	900	320	WUP 2 1 9 0 0 6	365	20
Optionales Zubehör:							
Steckdosen-Element				PZ 1 0 9 5	91		
Raumsparsiphon DN 40				PZ 1 3 6 7	20		
Raumsparsiphon DN 32				PZ 1 4 2 3	29		

DESIGN LINE Platino 2.0 MINDERTIEFE - Typenliste

DESIGN LINE Ergänzungsschränke und Zubehör siehe separate Register

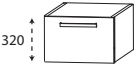
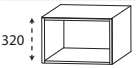
Verkaufspreisliste zzgl. Mehrwertsteuer in EURO

Tiefenangabe entspricht der Korpusstärke		Tiefe in mm	Breite in mm	Höhe in mm	Artikelnummer	Anschlag	Aufpreis Hoch- glanz Korpus
Unterschränke Mindertiefe							
Höhe: 320 mm							
	Plattenunterschrank						
	1 Metallauszug mit Einzugsdämpfung inkl. Reling ab 300 mm Tiefe, Auszug 260 mm tief ab 340 mm Tiefe, Auszug 300 mm tief						
	300 mm breit	375	300	320	U T A 2 1 3 0 P 6	200	20
	tiefenvariabel	300-469	300	320	U T A 2 1 3 0 P V	222	20
	400 mm breit	375	400	320	U T A 2 1 4 0 P 6	225	20
	tiefenvariabel	300-469	400	320	U T A 2 1 4 0 P V	248	20
	500 mm breit	375	500	320	U T A 2 1 5 0 P 6	251	20
	tiefenvariabel	300-469	500	320	U T A 2 1 5 0 P V	276	20
	600 mm breit	375	600	320	U T A 2 1 6 0 P 6	276	20
	tiefenvariabel	300-469	600	320	U T A 2 1 6 0 P V	302	20
700 mm breit	375	700	320	U T A 2 1 7 0 P 6	299	20	
tiefenvariabel	300-469	700	320	U T A 2 1 7 0 P V	325	20	
800 mm breit	375	800	320	U T A 2 1 8 0 P 6	322	20	
tiefenvariabel	300-469	800	320	U T A 2 1 8 0 P V	348	20	
900 mm breit	375	900	320	U T A 2 1 9 0 P 6	342	20	
tiefenvariabel	300-469	900	320	U T A 2 1 9 0 P V	371	20	
	Plattenregal	150-300	150-600	320	R V 2 1 V 0 2	103	26
	in Korpusdekor	301-470	150-600	320	R V 2 1 V T 2	120	34
	tiefen- und breitenvariabel						
	Nicht im Bereich der Befestigungskonsolle der Platte verwendbar.						
Unterschränke Mindertiefe							
Höhe: 480 mm							
	Waschtischunterschrank						
	1 Metallschubkasten mit Einzugsdämpfung mit Metalltraverse Siphonausschnitt mittig						
	1 Metallauszug mit Einzugsdämpfung inkl. Reling						
	600 mm breit	375	600	480	W U P 3 2 6 0 0 6	470	29
	700 mm breit	375	700	480	W U P 3 2 7 0 0 6	499	29
800 mm breit	375	800	480	W U P 3 2 8 0 0 6	536	29	
900 mm breit	375	900	480	W U P 3 2 9 0 0 6	576	29	
Optionales Zubehör:							
Steckdosen-Element				P Z 1 0 9 5	91		
Raumsparsiphon DN 40				P Z 1 3 6 7	20		
Raumsparsiphon DN 32				P Z 1 4 2 3	29		
Aufpreis versetzter Siphonausschnitt / ohne Ausschnitt*					86		

*Bitte reichen Sie bei einem versetzten Siphonausschnitt eine Skizze mit ein. Bitte prüfen Sie unbedingt Ihre Auftragsbestätigung auf Richtigkeit und Vollständigkeit.

DESIGN LINE Platino 2.0 MINDERTIEFE - Typenliste

DESIGN LINE Ergänzungsschränke und Zubehör siehe separate Register

Verkaufspreisliste zzgl. Mehrwertsteuer in EURO

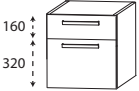
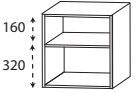
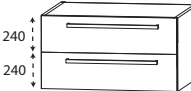
Tiefenangabe entspricht der Korpus-tiefe		Tiefe in mm	Breite in mm	Höhe in mm	Artikelnummer	Anschlag	Aufpreis Hoch- glanz Korpus
<h3>Unterschränke Mindertiefe</h3> <h4>Höhe: 480 mm</h4>							
	Plattenunterschrank 1 Metallschubkasten mit Einzugsdämpfung 1 Metallauszug mit Einzugsdämpfung ab 300 mm Tiefe, Schubkasten & Auszug 260 mm tief ab 340 mm Tiefe, Schubkasten & Auszug 300 mm tief						
	300 mm breit	375	300	480	U T A 3 2 3 0 P 6	302	29
	tiefenvariabel	300-469	300	480	U T A 3 2 3 0 P V	342	29
	400 mm breit	375	400	480	U T A 3 2 4 0 P 6	333	29
	tiefenvariabel	300-469	400	480	U T A 3 2 4 0 P V	376	29
	500 mm breit	375	500	480	U T A 3 2 5 0 P 6	365	29
	tiefenvariabel	300-469	500	480	U T A 3 2 5 0 P V	410	29
	600 mm breit	375	600	480	U T A 3 2 6 0 P 6	399	29
	tiefenvariabel	300-469	600	480	U T A 3 2 6 0 P V	445	29
700 mm breit	375	700	480	U T A 3 2 7 0 P 6	433	29	
tiefenvariabel	300-469	700	480	U T A 3 2 7 0 P V	479	29	
800 mm breit	375	800	480	U T A 3 2 8 0 P 6	467	29	
tiefenvariabel	300-469	800	480	U T A 3 2 8 0 P V	513	29	
900 mm breit	375	900	480	U T A 3 2 9 0 P 6	499	29	
tiefenvariabel	300-469	900	480	U T A 3 2 9 0 P V	550	29	
	Plattenregal 1 fester Fachboden in Korpusdekor	150-300	150-600	480	R V 3 1 V 0 2	140	31
	tiefen- und breitenvariabel	301-470	150-600	480	R V 3 1 V T 2	162	40
Nicht im Bereich der Befestigungskonsolle der Platte verwendbar.							
	Waschtischunterschrank 1 Metallauszug mit Einzugsdämpfung Siphonausschnitt mittig 1 Metallauszug mit Einzugsdämpfung inkl. Reling						
	600 mm breit	375	600	480	W U P 3 3 6 0 0 6	470	29
	700 mm breit	375	700	480	W U P 3 3 7 0 0 6	499	29
	800 mm breit	375	800	480	W U P 3 3 8 0 0 6	536	29
	900 mm breit	375	900	480	W U P 3 3 9 0 0 6	576	29
Optionales Zubehör:							
Steckdosen-Element				P Z 1 0 9 5	91		
Raumsparsiphon DN 40				P Z 1 3 6 7	20		
Raumsparsiphon DN 32				P Z 1 4 2 3	29		
Aufpreis versetzter Siphonausschnitt / ohne Ausschnitt*					86		

*Bitte reichen Sie bei einem versetzten Siphonausschnitt eine Skizze mit ein. Bitte prüfen Sie unbedingt Ihre Auftragsbestätigung auf Richtigkeit und Vollständigkeit.

DESIGN LINE Platino 2.0 MINDERTIEFE - Typenliste

DESIGN LINE Ergänzungsschränke und Zubehör siehe separate Register

Verkaufspreisliste zzgl. Mehrwertsteuer in EURO

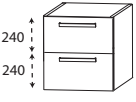
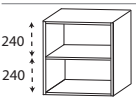
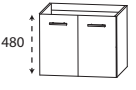
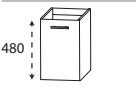
Tiefenangabe entspricht der Korpusstärke		Tiefe in mm	Breite in mm	Höhe in mm	Artikelnummer	Anschlag	Aufpreis Hoch- glanz Korpus
Unterschränke Mindertiefe							
Höhe: 480 mm							
	Plattenunterschrank 2 Metallauszüge mit Einzugsdämpfung ab 300 mm Tiefe, Auszüge 260 mm tief ab 340 mm Tiefe, Auszüge 300 mm tief						
	300 mm breit	375	300	480	U T A 3 3 3 0 P 6	302	29
	tiefenvariabel	300-469	300	480	U T A 3 3 3 0 P V	342	29
	400 mm breit	375	400	480	U T A 3 3 4 0 P 6	333	29
	tiefenvariabel	300-469	400	480	U T A 3 3 4 0 P V	376	29
	500 mm breit	375	500	480	U T A 3 3 5 0 P 6	365	29
	tiefenvariabel	300-469	500	480	U T A 3 3 5 0 P V	410	29
	600 mm breit	375	600	480	U T A 3 3 6 0 P 6	399	29
tiefenvariabel	300-469	600	480	U T A 3 3 6 0 P V	445	29	
700 mm breit	375	700	480	U T A 3 3 7 0 P 6	433	29	
tiefenvariabel	300-469	700	480	U T A 3 3 7 0 P V	479	29	
800 mm breit	375	800	480	U T A 3 3 8 0 P 6	467	29	
tiefenvariabel	300-469	800	480	U T A 3 3 8 0 P V	513	29	
900 mm breit	375	900	480	U T A 3 3 9 0 P 6	499	29	
tiefenvariabel	300-469	900	480	U T A 3 3 9 0 P V	550	29	
	Plattenregal 1 fester Fachboden in Korpusdekor	150-300	150-600	480	R V 3 1 V 0 1	140	31
	tiefen- und breitenvariabel	301-470	150-600	480	R V 3 1 V T 1	162	40
Nicht im Bereich der Befestigungskonsole der Platte verwendbar.							
	Waschtischunterschrank 2 Türen tiefenvariabel						
	600 mm breit	200-470	600	480	W U A 3 1 6 0 1 V	274	29
800 mm breit	200-470	800	480	W U A 3 1 8 0 1 V	302	29	
	Plattenunterschrank 1 Tür tiefenvariabel						
	300 mm breit	200-470	300	480	U T A 3 1 3 0 1 V	L/R 177	29
400 mm breit	200-470	400	480	U T A 3 1 4 0 1 V	L/R 200	29	

DESIGN LINE Platino 2.0 MINDERTIEFE - Typenliste

DESIGN LINE Ergänzungsschränke und Zubehör siehe separate Register

Verkaufspreisliste zzgl. Mehrwertsteuer in EURO

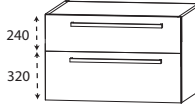
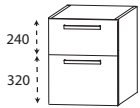
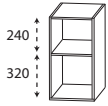

Tiefenangabe entspricht der Korpus-tiefe		Tiefe in mm	Breite in mm	Höhe in mm	Artikelnummer	Anschlag	Aufpreis Hoch- glanz Korpus
Unterschränke Mindertiefe Höhe: 560 mm							
	Waschtischunterschrank 1 Metallauszug mit Einzugsdämpfung Siphonausschnitt mittig 1 Metallauszug mit Einzugsdämpfung inkl. Reling						
	600 mm breit	375	600	560	WUP 4 2 6 0 0 6	519	31
	700 mm breit	375	700	560	WUP 4 2 7 0 0 6	579	31
	800 mm breit	375	800	560	WUP 4 2 8 0 0 6	636	31
	900 mm breit	375	900	560	WUP 4 2 9 0 0 6	684	31
	Optionales Zubehör: Steckdosen-Element Raumsparsiphon DN 40 Raumsparsiphon DN 32 Aufpreis versetzter Siphonausschnitt / ohne Ausschnitt*				P Z 1 0 9 5 P Z 1 3 6 7 P Z 1 4 2 3	91 20 29 86	
	Plattenunterschrank 2 Metallauszüge mit Einzugsdämpfung ab 300 mm Tiefe, Auszüge 260 mm tief ab 340 mm Tiefe, Auszüge 300 mm tief						
	300 mm breit	375	300	560	UTA 4 2 3 0 P 6	302	31
	tiefenvariabel	300-469	300	560	UTA 4 2 3 0 P V	342	31
	400 mm breit	375	400	560	UTA 4 2 4 0 P 6	333	31
	tiefenvariabel	300-469	400	560	UTA 4 2 4 0 P V	376	31
	500 mm breit	375	500	560	UTA 4 2 5 0 P 6	365	31
	tiefenvariabel	300-469	500	560	UTA 4 2 5 0 P V	410	31
	600 mm breit	375	600	560	UTA 4 2 6 0 P 6	399	31
	tiefenvariabel	300-469	600	560	UTA 4 2 6 0 P V	445	31
	700 mm breit	375	700	560	UTA 4 2 7 0 P 6	433	31
	tiefenvariabel	300-469	700	560	UTA 4 2 7 0 P V	479	31
	800 mm breit	375	800	560	UTA 4 2 8 0 P 6	467	31
	tiefenvariabel	300-469	800	560	UTA 4 2 8 0 P V	513	31
900 mm breit	375	900	560	UTA 4 2 9 0 P 6	499	31	
tiefenvariabel	300-469	900	560	UTA 4 2 9 0 P V	550	31	
	Plattenregal 1 fester Holzfachboden in Korpusdekor	150-300	150-600	560	RV 4 3 V 0 1	145	34
		301-470	150-600	560	RV 4 3 V T 1	171	43
	tiefen- und breitenvariabel						
	Nicht im Bereich der Befestigungskonsole der Platte verwendbar.						

*Bitte reichen Sie bei einem versetzten Siphonausschnitt eine Skizze mit ein. Bitte prüfen Sie unbedingt Ihre Auftragsbestätigung auf Richtigkeit und Vollständigkeit.

DESIGN LINE Platino 2.0 MINDERTIEFE - Typenliste

DESIGN LINE Ergänzungsschränke und Zubehör siehe separate Register

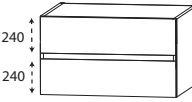
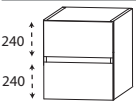
Verkaufspreisliste zzgl. Mehrwertsteuer in EURO



Tiefenangabe entspricht der Korpusstärke		Tiefe in mm	Breite in mm	Höhe in mm	Artikelnummer	Anschlag	Aufpreis Hoch- glanz Korpus
<h3>Unterschränke grifflos Mindertiefe</h3> <p>Höhe: 520 mm</p>							
	Waschtischunterschrank 1 Metallauszug mit Einzugsdämpfung Siphonausschnitt mittig 1 Metallauszug mit Einzugsdämpfung inkl. Reling						
	600 mm breit 700 mm breit 800 mm breit 900 mm breit Optionales Zubehör: Steckdosen-Element Raumsparsiphon DN 40 Raumsparsiphon DN 32 Aufpreis versetzter Siphonausschnitt / ohne Ausschnitt*	375 375 375 375	600 700 800 900	520 520 520 520	WUP 3 3 6 0 G 6 WUP 3 3 7 0 G 6 WUP 3 3 8 0 G 6 WUP 3 3 9 0 G 6 P Z 1 0 9 5 P Z 1 3 6 7 P Z 1 4 2 3	470 499 536 576 91 20 29 86	29 29 29 29
	Plattenunterschrank 2 Metallauszüge mit Einzugsdämpfung ab 300 mm Tiefe, Auszüge 260 mm tief ab 340 mm Tiefe, Auszüge 300 mm tief						
	300 mm breit tiefenvariabel 400 mm breit tiefenvariabel 500 mm breit tiefenvariabel 600 mm breit tiefenvariabel 700 mm breit tiefenvariabel 800 mm breit tiefenvariabel 900 mm breit tiefenvariabel	375 300-469 375 300-469 375 300-469 375 300-469 375 300-469 375 300-469	300 300 400 400 500 500 600 600 700 700 800 800 900 900	520 520 520 520 520 520 520 520 520 520	UTA 3 3 3 0 G 6 UTA 3 3 3 0 G V UTA 3 3 4 0 G 6 UTA 3 3 4 0 G V UTA 3 3 5 0 G 6 UTA 3 3 5 0 G V UTA 3 3 6 0 G 6 UTA 3 3 6 0 G V UTA 3 3 7 0 G 6 UTA 3 3 7 0 G V UTA 3 3 8 0 G 6 UTA 3 3 8 0 G V UTA 3 3 9 0 G 6 UTA 3 3 9 0 G V	302 342 333 376 365 410 399 445 433 479 467 513 499 550	29 29 29 29 29 29 29 29 29 29 29 29
	Plattenregal 1 fester Holzfachboden in Korpusdekor	150-300 301-470	150-300 150-600	520 520	RV 3 3 V 0 1 RV 3 3 V T 1	145 171	31 40
	tiefen- und breitenvariabel Nicht im Bereich der Befestigungskonsolle der Platte verwendbar.						

*Bitte reichen Sie bei einem versetzten Siphonausschnitt eine Skizze mit ein. Bitte prüfen Sie unbedingt Ihre Auftragsbestätigung auf Richtigkeit und Vollständigkeit.

DESIGN LINE Platino 2.0 MINDERTIEFE - Typenliste

DESIGN LINE Ergänzungsschränke und Zubehör siehe separate Register

Verkaufspreisliste zzgl. Mehrwertsteuer in EURO

Tiefenangabe entspricht der Korpusstärke		Tiefe in mm	Breite in mm	Höhe in mm	Artikelnummer	Anschlag	Aufpreis Hoch- glanz Korpus
<h3>Seitenaufdopplungen mit Metallprofil für Waschtisch- & Plattenunterschränke</h3>							
 	Seitenaufdopplung mit Metallprofil Metallprofil für Waschtischunterschränke und Plattenunterschränke in schwarz matt mit 1 Korpusblende bitte Korpusdekor angeben Preis je Stück						
	für 320 mm hohe Waschtisch- & Plattenunterschränke für 480 mm hohe Waschtisch- & Plattenunterschränke Bitte 20 mm pro Aufdopplung bei der Verlängerung der Waschtischplatte einrechnen.	395	19	320	SDH 3 9 3 2 0 2		108
		395	19	480	SDH 3 9 4 8 0 2		114
<h3>Seitenwangen mit ABS-Kante für Waschtisch- & Plattenunterschränke</h3>							
	Seitenwange mit ABS-Kante in Korpusdekor Preis je Stück						
	für 240 mm hohe Waschtisch- & Plattenunterschränke für 320 mm hohe Waschtisch- & Plattenunterschränke für 480 mm hohe Waschtisch- & Plattenunterschränke für 520 mm hohe Waschtisch- & Plattenunterschränke für 560 mm hohe Waschtisch- & Plattenunterschränke Bitte 28 mm pro Wange bei der Verlängerung der Waschtischplatte einrechnen.	395	28	240	SWA 3 9 2 4 2 8	29	6
		395	28	320	SWA 3 9 3 2 2 8	31	9
		395	28	480	SWA 3 9 4 8 2 8	37	14
		395	28	520	SWA 3 9 5 2 2 8	37	14
		395	28	560	SWA 3 9 5 6 2 8	40	17

DESIGN LINE Platino 2.0 - Maßskizzen

WMS 2305 61 (Straight)

WTA 5136 1 (Orlando)

SET FG60 09/10
WTA 3039 1 (Piccolo)

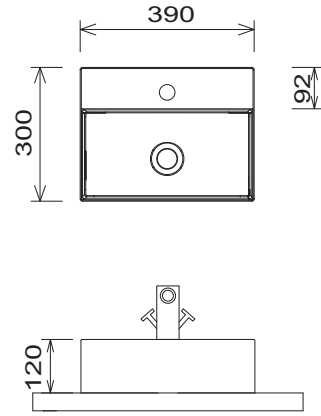
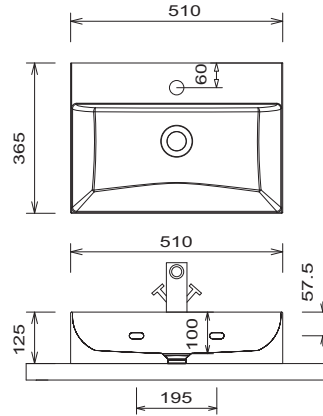
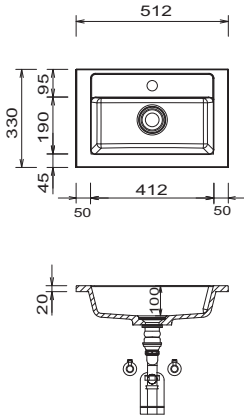

SET FG60 08
WTA 1106 1 (Olinda)

SET FG60 02/P2
AWM 1050 1 (Portofino)

MONTAGEBEISPIEL
SET FG60 10

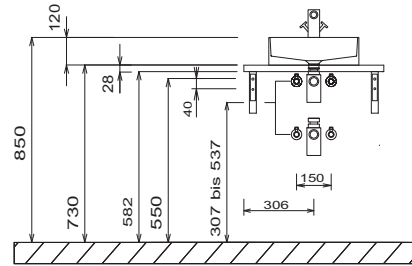
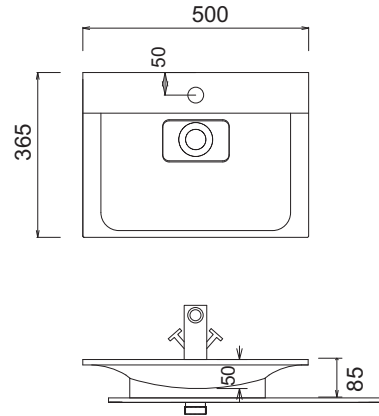
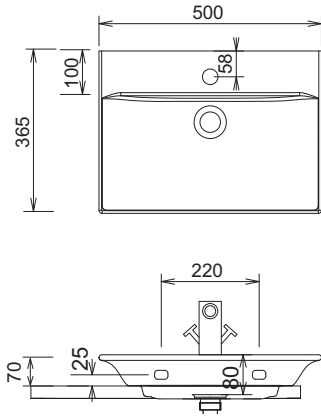

SET FG60 10
SET FG60 09

SET FG60 08
WTA 1106 1 (Olinda)

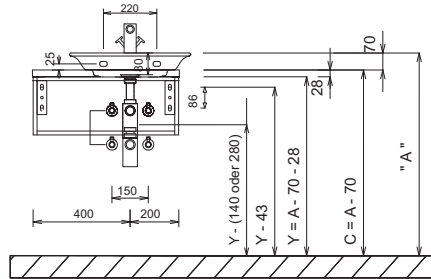
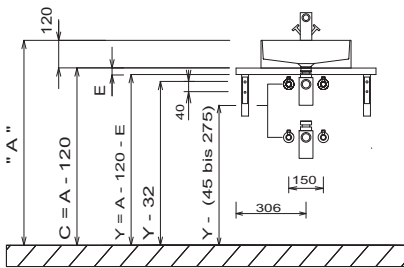

Toleranzen:

Die Maßtoleranzen (+/- 5mm) und Ebenheitstoleranzen (DIN 18202) unterliegen den üblichen materialspezifischen Toleranzen für Bauwerkstoffe, anlehnd an die DIN 18202.

LEGENDE

- B = Waschtischunterschrankbreite
- A = Oberkante Waschtisch
- D = Waschtisch-Aufbau-Höhe
- E = Waschtischplattenstärke
- C = Oberkante Waschtischplatte
- Y = Oberkante Unterschrank
- X = Position Abwasseranschluss

DESIGN LINE Platino 2.0 - Maßskizzen

SET FG60 02/P2
AWM 1050 1 (Portofino)

Waschtischunterschrank
Höhe 160 mm & Höhe 240 mm

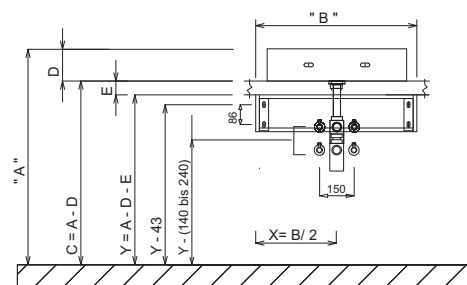
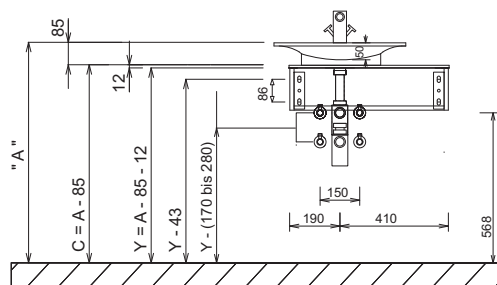

Waschtischunterschrank
Höhe 320 mm

Waschtischunterschrank
Höhe 480 mm, 520 mm & 560 mm

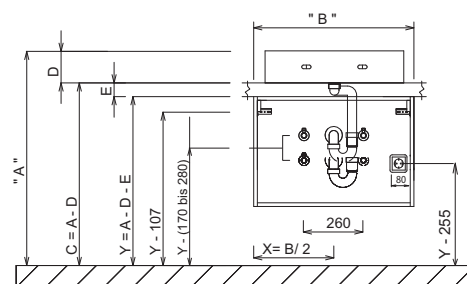
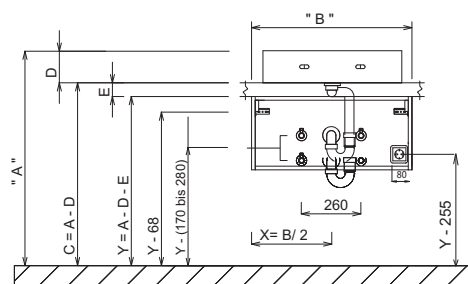

Plattenunterschranke

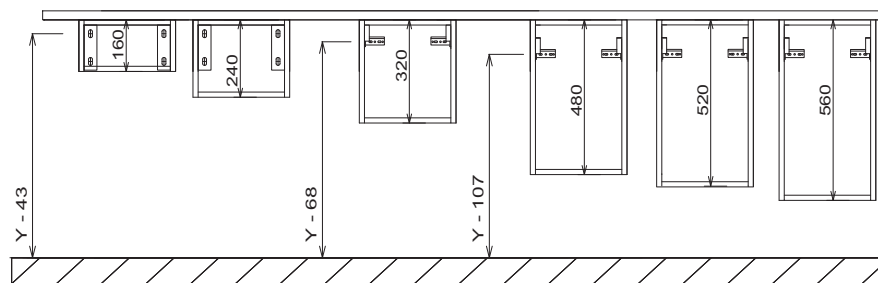

- LEGENDE**
- B = Waschtischunterschrankbreite
 - A = Oberkante Waschtisch
 - D = Waschtisch-Aufbau-Höhe
 - E = Waschtischplattenstärke
 - C = Oberkante Waschtischplatte
 - Y = Oberkante Unterschrank
 - X = Position Abwasseranschluss

Toleranzen:
Die Maßtoleranzen (+/- 5mm) und Ebenheitstoleranzen (DIN 18202) unterliegen den üblichen materialspezifischen Toleranzen für Bauwerkstoffe, anlehnd an die DIN 18202.

DESIGN LINE Platino 2.0 - Maßskizzen

Konsole für Waschtischplatten
PZ 1244 50/40

Konsole für Waschtischplatten
PZ 1244 50/40

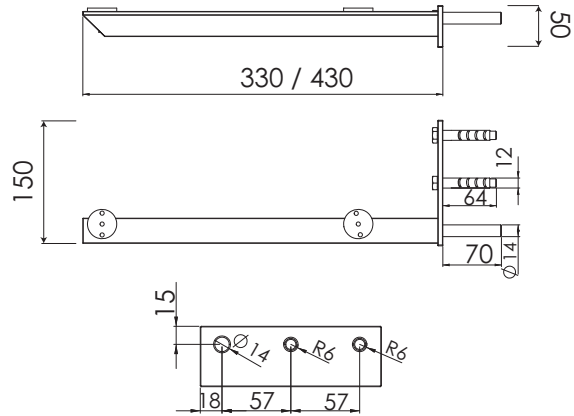
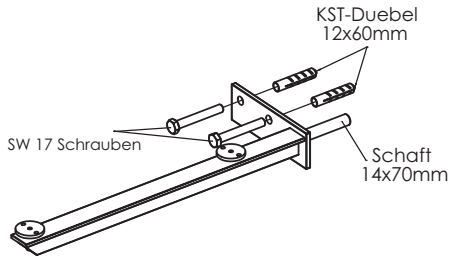

Handtuchhalter-Konsole
PZ 1133 49/40 & PZ 1233 49/40

Handtuchhalter-Konsole
PZ 1133 49/40 & PZ 1233 49/40

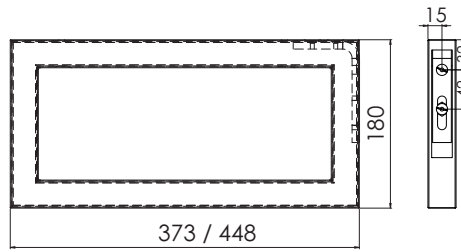
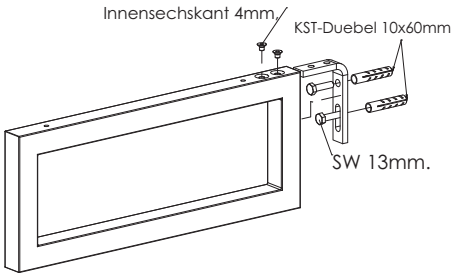

L-Konsole für Waschtischplatten
PZ 1118 49/40 & PZ 1218 49/40

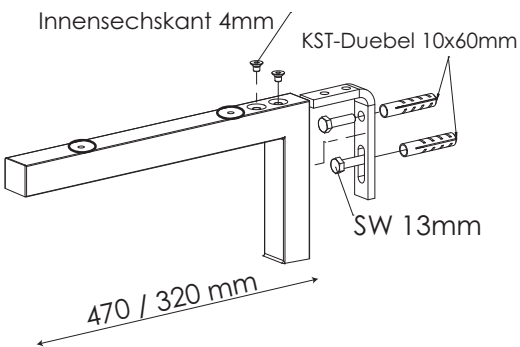

Toleranzen:
Die Maßtoleranzen (+/- 5mm) und Ebenheitstoleranzen (DIN 18202) unterliegen den üblichen materialspezifischen Toleranzen für Bauwerkstoffe, anlehndend an die DIN 18202.

LEGENDE

- B = Waschtischunterschrankbreite
- A = Oberkante Waschtisch
- D = Waschtisch-Aufbau-Höhe
- E = Waschtischplattenstärke
- C = Oberkante Waschtischplatte
- Y = Oberkante Unterschrank
- X = Position Abwasseranschluss

Ergänzungsschränke mit Griff und grifflos für die DESIGN LINE Programme und gekennzeichnete Schränke für ALLE Laguna Programme

Lieferzeit: 4-6 Wochen



Frontdekore

F Foliierte Front

M Melaminharzbeschichtete Front mit ABS-Kante



Nr. 679 Betonoptik

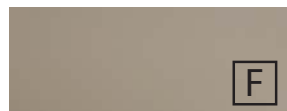

Nr. 764 Steingrau matt



Nr. 777 Cosmos Grey matt

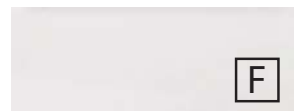

Nr. 793 Edelweiß matt



Nr. 891 Quarzgrau matt



Nr. 893 Titangrau matt



Nr. 686 Anthrazit hgl.

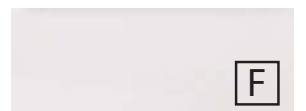

Nr. 722 Polarweiß hgl.



Nr. 755 Hacienda Schwarz



Nr. 769 Hacienda Grau
Auslauf 12/2023



Nr. 639 Eiche Schwarz



Nr. 670 Halifax Eiche



Nr. 680 Charleston Eiche



Nr. 750 Cardiff Eiche



Nr. 751 Cuneo Eiche Braun



Nr. 771 Cuneo Eiche Natural



Nr. 776 Charleston Eiche
Dunkel



Nr. 785 Eiche Natur
Nachbildung



Nr. 794 Eiche Sand

Korpuseitendekore

* Hochglanz Korpus gegen Aufpreis



Nr. 179
Betonoptik



Nr. 164
Steingrau matt



Nr. 177
Cosmos Grey
matt



Nr. 111
Weiß matt



Nr. 191
Quarzgrau
matt



Nr. 193
Titangrau matt



*Nr. 121
Anthrazit hgl.



*Nr. 161
Weiß hgl.



Nr. 155
Hacienda
Schwarz



Nr. 169
Hacienda Grau
Auslauf 12/2023



Nr. 139
Eiche Schwarz



Nr. 170
Halifax Eiche



Nr. 180
Charleston
Eiche



Nr. 150
Cardiff Eiche



Nr. 151
Cuneo Eiche
Braun



Nr. 171
Cuneo Eiche
Natural



Nr. 176
Charleston
Eiche Dunkel



Nr. 185
Eiche Natur
Nachbildung



Nr. 194
Eiche Sand

Abdeckplattendekore

Oberfläche poliert



individuelle Ablageplatten aus hochwertigen Quarzmaterialien
mit kratzfester Oberfläche - pflegeleicht & langlebig



Nr. 401 Blanco Zeus



Nr. 402 Negro Stellar



Nr. 408 Cemento Spa



Nr. 423 Lava Grau



Nr. 424 Schwarz



Nr. 427 Noble grey



Nr. 429 Calypso

Abdeckplatte Eiche massiv



Nr. 103

Akzentfarben Einschubregal



Nr. 501
Weiß matt lackiert



Nr. 547
Schwarz matt lackiert



Auszugstechnik

Premium Auszug mit Dämpfung

Türen mit Dämpfungssystem

Griffvarianten



Nr. 540 Stangengriff chrom / chrom matt

Griffbohrung: 96 mm / 384 mm

Reflex



Nr. 520 Stangengriff chrom

Griffbohrung: 96 mm / 384 mm

kera.time, modern classic, kera.round



Nr. 550 Stangengriff schwarz

Griffbohrung: 96 mm / 384 mm

kera.time, modern classic, kera.round



Nr. 590 Stangengriff chrom

Griffbohrung: 96 mm / 384 mm

Laola, Feo, Loft, Wings



Nr. 522 Stangengriff chrom

Griffbohrung: 96 mm / 384 mm / 620 mm

Magic, Platino 2.0



Nr. 598 Griff chrom

Griffbohrung: 96 mm / 384 mm / 620 mm

Manhattan



Nr. 589 Stangengriff chrom

Griffbohrung: 96 mm / 384 mm / 620 mm

Neo



Nr. 559 Stangengriff schwarz matt

Griffbohrung: 96 mm / 384 mm / 620 mm

Neo



Nr. 596 Stangengriff chrom

Griffbohrung: 96 mm / 384 mm

Life plus



Nr. 529 Griffleiste chrom

Grifflänge: 194 mm / 294 mm / 494 mm

Optionaler Griff für gerade Programme



Nr. 538 Griffleiste alu matt

Grifflänge: 194 mm / 294 mm / 494 mm

Optionaler Griff für gerade Programme



Nr. 539 Griffleiste schwarz matt

Grifflänge: 194 mm / 294 mm / 494 mm

Optionaler Griff für gerade Programme



Nr. 537 Griffleiste chrom

Grifflänge: 52 mm

Optionaler Griff für runde Programme



Nr. 548 Griffleiste alu matt

Grifflänge: 52 mm

Optionaler Griff für runde Programme



Nr. 549 Griffleiste schwarz matt

Grifflänge: 52 mm

Optionaler Griff für runde Programme

grifflose Variante



Magic, Platino 2.0

grifflos - Griffprofil in Korpusdekor

Alle Angaben unverbindlich und freibleibend. Fehler, Irrtümer und Änderungen vorbehalten.

2023/2024 - F4 2,85

Bitte beachten Sie die Gewährleistungs-, Montage- und Pflegehinweise, sowie die Gütevereinbarungen zu Anfang des Verkaufshandbuchs.

Ergänzungsschränke für alle DESIGN LINE Programme

Verkaufspreisliste zzgl. Mehrwertsteuer in EURO

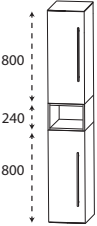
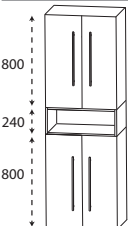
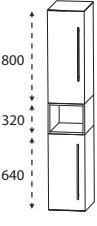
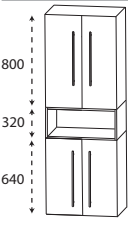
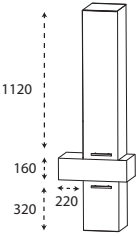
Tiefenangabe entspricht der Korpus-tiefe	Tiefe in mm	Breite in mm	Höhe in mm	Artikelnummer	Anschlag	Aufpreis Hochglanz Korpus
	300	300	1840	S E T 1 8 3 0 R 3	L/R	510 83
	300	400	1840	S E T 1 8 4 0 R 3	L/R	564 86
	300	600	1840	S E T 1 8 6 0 R 3		758 91
	300	300	1760	S E T 1 7 3 0 R 3	L/R	507 83
	300	400	1760	S E T 1 7 4 0 R 3	L/R	559 86
	300	600	1760	S E T 1 7 6 0 R 3		744 91
 <p>Abb. = rechts</p>	300	600	1600	S E T 1 6 6 0 0 1	L/R	687 74

Ergänzungsschränke für alle DESIGN LINE Programme

Verkaufspreisliste zzgl. Mehrwertsteuer in EURO

Tiefenangabe entspricht der Korpus-tiefe

Hochschränke Ablageplatte bitte separat bestellen

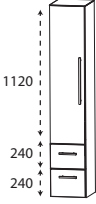
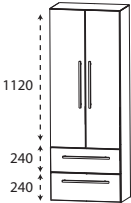
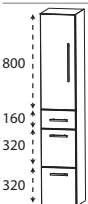
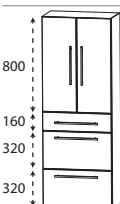
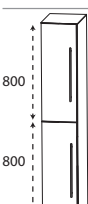
	Tiefe in mm	Breite in mm	Höhe in mm	Artikelnummer	Anschlag		Aufpreis Hoch- glanz Korpus
 <p>Hochschrank 1 Tür 4 Glasfachböden 2 Metallauszüge mit Einzugsdämpfung 260 mm tief</p> <p>Maßvariabel: Bitte die Korpus-tiefe angeben. ab 340 mm Tiefe, Auszüge 300 mm tief ab 390 mm Tiefe, Auszüge 350 mm tief</p>	300	300	1600	H N A 0 8 3 0	4 L/R	536	54
	300	400	1600	H N A 0 8 4 0	4 L/R	593	54
	301-470	300	1600	H V A 0 8 3 0	4 L/R	715	60
	301-470	400	1600	H V A 0 8 4 0	4 L/R	778	66
 <p>Hochschrank 2 Türen 4 Glasfachböden 2 Metallauszüge mit Einzugsdämpfung 260 mm tief</p> <p>Maßvariabel: Bitte die Korpus-tiefe angeben. ab 340 mm Tiefe, Auszüge 300 mm tief ab 390 mm Tiefe, Auszüge 350 mm tief</p>	300	600	1600	H N A 0 8 6 0	4	804	54
	301-470	600	1600	H V A 0 8 6 0	4	995	71
 <p>Hochschrank 1 Tür 2 Glasfachböden (o.) 1 Metallschubkasten mit Einzugsdämpfung 260 mm tief 2 Metallauszüge mit Einzugsdämpfung 260 mm tief</p> <p>Maßvariabel: Bitte die Korpus-tiefe angeben. ab 340 mm Tiefe, Schubkästen & Auszüge 300 mm tief ab 390 mm Tiefe, Schubkästen & Auszüge 350 mm tief</p>	300	300	1600	H N A 0 9 3 0	L/R	581	54
	300	400	1600	H N A 0 9 4 0	L/R	633	54
	301-470	300	1600	H V A 0 9 3 0	L/R	761	60
	301-470	400	1600	H V A 0 9 4 0	L/R	818	66
 <p>Hochschrank 2 Türen 2 Glasfachböden (o.) 1 Metallschubkasten mit Einzugsdämpfung 260 mm tief 2 Metallauszüge mit Einzugsdämpfung 260 mm tief</p> <p>Maßvariabel: Bitte die Korpus-tiefe angeben. ab 340 mm Tiefe, Schubkästen & Auszüge 300 mm tief ab 390 mm Tiefe, Schubkästen & Auszüge 350 mm tief</p>	300	600	1600	H N A 0 9 6 0		838	54
	301-470	600	1600	H V A 0 9 6 0		1029	71
 <p>Hochschrank 2 Türen 2 Glasfachböden (o.) 2 Glasfachböden (u.)</p> <p>Maßvariabel: Bitte die Korpus-tiefe angeben.</p>	300	300	1600	H N A 0 3 3 0	L/R	379	54
	300	400	1600	H N A 0 3 4 0	L/R	419	54
	150-299	300	1600	H V A 0 3 3 0	L/R	496	54
	301-470	300	1600	H V A 0 3 3 0	T L/R	559	60
	150-299	400	1600	H V A 0 3 4 0	L/R	542	57
	301-470	400	1600	H V A 0 3 4 0	T L/R	604	66

Ergänzungsschränke für alle DESIGN LINE Programme

Verkaufspreisliste zzgl. Mehrwertsteuer in EURO

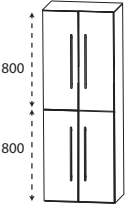
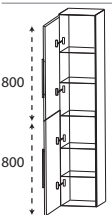
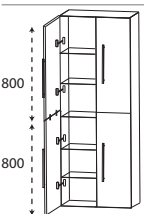
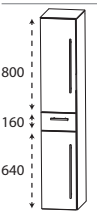
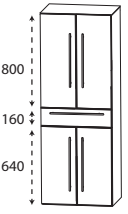
Tiefenangabe entspricht der Korpus-tiefe		Tiefe in mm	Breite in mm	Höhe in mm	Artikelnummer	Anschlag	Aufpreis Hoch- glanz Korpus
	Hochschrank 4 Türen 2 Glasfachböden (o.) 2 Glasfachböden (u.)	300	600	1600	H N A 0 3 6 0		613 54
	Maßvariabel: Bitte die Korpus-tiefe angeben.	150-299	600	1600	H V A 0 3 6 0		741 60
		301-470	600	1600	H V A 0 3 6 0 T		804 71
	Hochschrank als Besenschrank 2 miteinander verstiftete Türen 5 Glasfachböden	300	300	1600	H N A 0 3 3 0 1 1	L/R	379 54
		300	400	1600	H N A 0 3 4 0 1 1	L/R	419 54
	Maßvariabel: Bitte die Korpus-tiefe angeben.	301-470	300	1600	H V A 0 3 3 0 1 1	L/R	559 60
		301-470	400	1600	H V A 0 3 4 0 1 1	L/R	604 66
	Hochschrank als Besenschrank 2 miteinander verstiftete Türen links 2 miteinander verstiftete Türen rechts 5 Glasfachböden	300	600	1600	H N A 0 3 6 0 1 1		613 54
	Maßvariabel: Bitte die Korpus-tiefe angeben.	301-470	600	1600	H V A 0 3 6 0 1 1		804 71
	Hochschrank 1 Tür 2 Glasfachböden (o.) 1 Metallschubkasten mit Einzugsdämpfung 260 mm tief 1 Tür 1 Glasfachboden (u.)	300	300	1600	H N A 0 5 3 0	L/R	453 54
		300	400	1600	H N A 0 5 4 0	L/R	496 54
	Maßvariabel: Bitte die Korpus-tiefe angeben.	301-470	300	1600	H V A 0 5 3 0	L/R	633 60
	ab 340 mm Tiefe, Schubkästen 300 mm tief ab 390 mm Tiefe, Schubkästen 350 mm tief	301-470	400	1600	H V A 0 5 4 0	L/R	681 66
	Hochschrank 2 Türen 2 Glasfachböden (o.) 1 Metallschubkasten mit Einzugsdämpfung 260 mm tief 2 Türen 1 Glasfachboden (u.)	300	600	1600	H N A 0 5 6 0		673 54
	Maßvariabel: Bitte die Korpus-tiefe angeben.	301-470	600	1600	H V A 0 5 6 0		864 71
	ab 340 mm Tiefe, Schubkästen 300 mm tief ab 390 mm Tiefe, Schubkästen 350 mm tief						

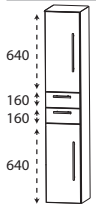
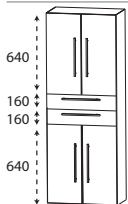
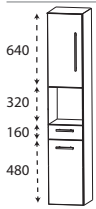
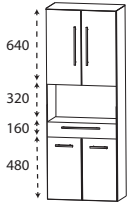

Ergänzungsschränke für alle DESIGN LINE Programme

Verkaufspreisliste zzgl. Mehrwertsteuer in EURO

Tiefenangabe entspricht der Korpus-tiefe		Tiefe in mm	Breite in mm	Höhe in mm	Artikelnummer	Anschlag	Aufpreis Hochglanz Korpus
 <p>Hochschrank 1 Tür 1 Glasfachboden (o.) 2 Metallschubkästen mit Einzugsdämpfung 260 mm tief 1 Tür 1 Glasfachboden (u.)</p> <p>Maßvariabel: Bitte die Korpus-tiefe angeben. ab 340 mm Tiefe, Schubkästen 300 mm tief ab 390 mm Tiefe, Schubkästen 350 mm tief</p>		300	300	1600	H N A 0 4 3 0 0 1	L/R	527 54
		300	400	1600	H N A 0 4 4 0 0 1	L/R	573 54
		301-470	300	1600	H V A 0 4 3 0 0 1	L/R	707 60
		301-470	400	1600	H V A 0 4 4 0 0 1	L/R	758 66
 <p>Hochschrank 2 Türen 1 Glasfachboden (o.) 2 Metallschubkästen mit Einzugsdämpfung 260 mm tief 2 Türen 1 Glasfachboden (u.)</p> <p>Maßvariabel: Bitte die Korpus-tiefe angeben. ab 340 mm Tiefe, Schubkästen 300 mm tief ab 390 mm Tiefe, Schubkästen 350 mm tief</p>		300	600	1600	H N A 0 4 6 0 0 1		784 54
		301-470	600	1600	H V A 0 4 6 0 0 1		975 71
 <p>Hochschrank 1 Tür 1 Glasfachboden (o.) 1 offenes Fach 1 Metallschubkasten mit Einzugsdämpfung 260 mm tief 1 Tür 1 Glasfachboden (u.)</p> <p>Maßvariabel: Bitte die Korpus-tiefe angeben. ab 340 mm Tiefe, Schubkästen 300 mm tief ab 390 mm Tiefe, Schubkästen 350 mm tief</p>		300	300	1600	H N A 0 2 3 0 0 1	L/R	453 54
		300	400	1600	H N A 0 2 4 0 0 1	L/R	496 54
		301-470	300	1600	H V A 0 2 3 0 0 1	L/R	633 60
		301-470	400	1600	H V A 0 2 4 0 0 1	L/R	681 66
 <p>Hochschrank 2 Türen 1 Glasfachboden (o.) 1 offenes Fach 1 Metallschubkasten mit Einzugsdämpfung 260 mm tief 2 Türen 1 Glasfachboden (u.)</p> <p>Maßvariabel: Bitte die Korpus-tiefe angeben. ab 340 mm Tiefe, Schubkästen 300 mm tief ab 390 mm Tiefe, Schubkästen 350 mm tief</p>		300	600	1600	H N A 0 2 6 0 0 1		673 54
		301-470	600	1600	H V A 0 2 6 0 0 1		864 71

Ergänzungsschränke für alle DESIGN LINE Programme

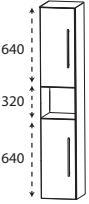
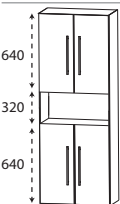
Verkaufspreisliste zzgl. Mehrwertsteuer in EURO

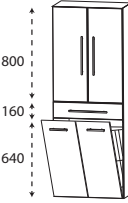
Tiefenangabe entspricht der Korпустiefe		Tiefe in mm	Breite in mm	Höhe in mm	Artikelnummer	Anschlag	Aufpreis Hoch- glanz Korpus
 <p>Hochschrank 1 Tür 1 Glasfachboden (o.) 1 offenes Fach 1 Tür 1 Glasfachboden (u.)</p> <p>Maßvariabel: Bitte die Korпустiefe angeben.</p>		300	300	1600	H N A 0 2 3 0 0 2	L/R	379 54
		300	400	1600	H N A 0 2 4 0 0 2	L/R	419 54
		150-299	300	1600	H V A 0 2 3 0 0 2	L/R	496 54
		301-470	300	1600	H V A 0 2 3 0 T 2	L/R	559 60
		150-299	400	1600	H V A 0 2 4 0 0 2	L/R	542 57
		301-470	400	1600	H V A 0 2 4 0 T 2	L/R	604 66
 <p>Hochschrank 2 Türen 1 Glasfachboden (o.) 1 offenes Fach 2 Türen 1 Glasfachboden (u.)</p> <p>Maßvariabel: Bitte die Korпустiefe angeben.</p>		300	600	1600	H N A 0 2 6 0 0 2		613 54
		150-299	600	1600	H V A 0 2 6 0 0 2		741 60
		301-470	600	1600	H V A 0 2 6 0 T 2		804 71
 <p>Hochschrank mit Wäschekippe 1 Tür 2 Glasfachböden 1 Metallschubkasten mit Einzugsdämpfung 260 mm tief 1 Wäschekippe mit Drahtkorb</p> <p>Volumen Wäschekippe: 25 Liter Volumen Wäschekippe: 35 Liter</p> <p>Maßvariabel: Bitte die Korпустiefe angeben. ab 340 mm Tiefe, Schubkästen 300 mm tief ab 390 mm Tiefe, Schubkästen 350 mm tief Der Wäschekorb bleibt unverändert</p>		300	300	1600	H N A 0 5 3 0 W	L/R	493 54
		300	400	1600	H N A 0 5 4 0 W	L/R	539 54
		301-470	300	1600	H V A 0 5 3 0 W	L/R	673 60
		301-470	400	1600	H V A 0 5 4 0 W	L/R	724 66
 <p>Hochschrank mit Wäschekippe 2 Türen 2 Glasfachböden 1 Metallschubkasten mit Einzugsdämpfung 260 mm tief 1 Wäschekippe mit Drahtkorb</p> <p>Volumen Wäschekippe: 55 Liter</p> <p>Maßvariabel: Bitte die Korпустiefe angeben. ab 340 mm Tiefe, Schubkästen 300 mm tief ab 390 mm Tiefe, Schubkästen 350 mm tief Der Wäschekorb bleibt unverändert</p>		300	600	1600	H N A 0 5 6 0 W		738 54
		301-470	600	1600	H V A 0 5 6 0 W		929 71

Ergänzungsschränke für alle DESIGN LINE Programme

Verkaufspreisliste zzgl. Mehrwertsteuer in EURO

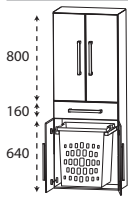
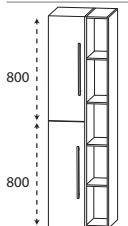
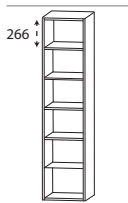
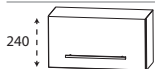
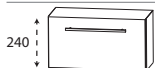
	Tiefe in mm	Breite in mm	Höhe in mm	Artikelnummer	Anschlag	Aufpreis Hoch- glanz Korpus
Tiefenangabe entspricht der Korpus-tiefe						
Hochschränke Ablageplatte bitte separat bestellen						
 <p>Hochschrank mit Wäscheauszug 2 Türen 2 Glasfachböden (o.) 1 Metallschubkasten mit Einzugsdämpfung 260 mm tief 2 Türen 1 Wäscheauszug mit Kunststoffkorb Volumen Wäscheauszug: 40 Liter</p>	300	600	1600	H N A 0 5 6 0 1 W		815 54
 <p>Hochschrank 1 offenes Regal 2 feste Holzfachböden 2 verstellbare Holzfachböden 2 Türen 4 Glasfachböden</p> <p>Abb. = links</p>	300	500	1600	R H N 0 3 5 0 0 1	L/R	530 88
 <p>Regal maßvariabel 5 feste Holzfachböden</p>	150-300 301-470	150-600 150-600	1600 1600	R V 1 0 1 V 0 1 R V 1 0 1 V T 1		339 94 402 103
Hochschrank - Ergänzungselemente nur 1 Ober- oder Unterschrank kombinierbar						
 <p>Oberschrank 1 Klapptür Ergänzungselement oberhalb des Hochschranks</p> <p>Bei Verwendung als Ergänzungselement bitte das Montagezubehör mit der Artikelnummer 504 6820 18 dazubestellen (kostenlos)</p>	300 300 300	300 400 600	240 240 240	O N A 2 1 3 0 K O N A 2 1 4 0 K O N A 2 1 6 0 K		143 17 154 17 177 17
 <p>Unterschrank 1 Metallschubkasten mit Einzugsdämpfung Ergänzungselement unterhalb des Hochschranks</p> <p>Bei Verwendung als Ergänzungselement bitte das Montagezubehör mit der Artikelnummer 504 6820 18 dazubestellen (kostenlos)</p>	300 300 300	300 400 600	240 240 240	U N A 1 1 3 0 2 U N A 1 1 4 0 2 U N A 1 1 6 0 2		188 17 208 17 296 17

Ergänzungsschränke für alle DESIGN LINE Programme

Verkaufspreisliste zzgl. Mehrwertsteuer in EURO

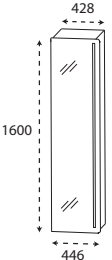
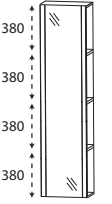
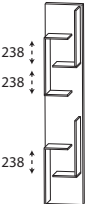
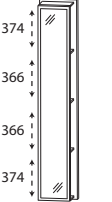
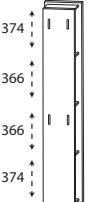
	Tiefe in mm	Breite in mm	Höhe in mm	Artikelnummer	Anschlag	Aufpreis Hoch- glanz Korpus
<p>Tiefenangabe entspricht der Korpusstärke</p> <p>Hochschrank / Regale für ALLE Laguna Programme</p>  <p>Hochschrank mit Spiegeltür 4 Glasfachböden 1 fester Fachboden 1 LED-Stollen 12 V/ Converter 15 Watt 579 Lumen / 6000 Kelvin 1 LED-Sensorschalter Dieses Produkt enthält eine Lichtquelle der Energieeffizienzklasse: G</p> <p>Korpusbreite inkl. LED-Stollen 428 mm</p> <p>Elektroanschlüsse siehe Maßskizzen</p>	300	446	1600	H N A 0 1 4 F 2	L/R	884 51
 <p>Hochschrank-Spiegelregal 1 Tür mit Spiegelfläche in Korpusdekor 3 feste Holzfachböden</p> <p>Abb. = links</p>	150	400	1600	H O G 1 0 4 0 0 1	L/R	314 68
 <p>Hochschrank-Regal mit offener Ablage in Korpusdekor Regalfächer optional farblich absetzbar</p>	150	300	1600	R G 1 0 3 0 1 1		234 51
 <p>Hochschrank-Regal mit Spiegelfläche 4 Ablagefächer in Korpusdekor</p>	150	300	1600	R G 1 0 3 0 0 2		234 51
 <p>Hochschrank-Regal 4 Funktionshaken 4 Ablagefächer in Korpusdekor</p>	150	300	1600	R G 1 0 3 0 0 3		234 51

Ergänzungsschränke für alle DESIGN LINE Programme

Verkaufspreisliste zzgl. Mehrwertsteuer in EURO

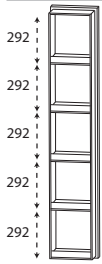
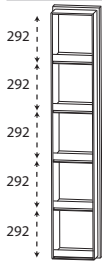
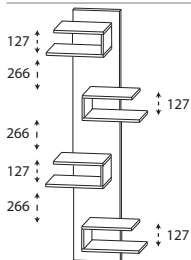
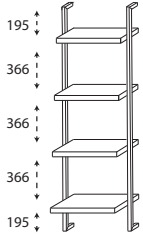
Tiefenangabe entspricht der Korpusstärke		Tiefe in mm	Breite in mm	Höhe in mm	Artikelnummer	Anschlag	Aufpreis Hoch- glanz Korpus
 <p>Hochschrank-Regal in Korpusdekor 5 Regalfächer mit Frontblenden Bitte Farbvariante für die Blenden angeben: Nr. 043 Schwarz matt Nr. 044 Alu matt Nr. 101 chrom</p>	150	300	1600	RG 1 0 3 0 0 4		257	63
 <p>Hochschrank-Regal in Korpusdekor 5 Regalfächer mit Frontblenden in Korpusdekor</p>	150	300	1600	RG 1 0 3 0 0 5		257	63
 <p>Hochschrank-Regal 4 überstehende Regalfächer in Korpusdekor Regalfächer optional farblich absetzbar</p>	150	600	1600	RG 1 0 6 0 0 6		234	51
 <p>System - Regal Metallgestell in schwarz matt 4 feste Holzfachböden Tiefe: 200 mm, 240 mm, 280 mm, 320 mm breitenvariabel Breite von Außenkante Gestell bis Außenkante Gestell</p>	320	300-600	1600	RG M 1 6 0 V 0 1		399	23

Ergänzungsschränke für alle DESIGN LINE Programme

Verkaufspreisliste zzgl. Mehrwertsteuer in EURO

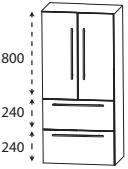
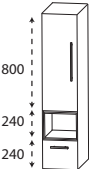
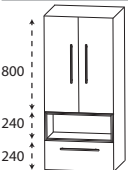
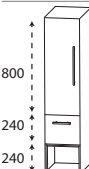
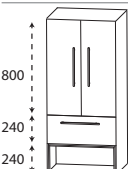
Tiefenangabe entspricht der Korpus-tiefe	Tiefe in mm	Breite in mm	Höhe in mm	Artikelnummer	Anschlag	Aufpreis Hochglanz Korpus
 <p>Mittelschrank 1 Tür 2 Glasfachböden (o.) 2 Metallauszüge mit Einzugsdämpfung 260 mm tief</p>	300	300	1280	M N A 8 7 3 0 4	L/R	465 46
	300	400	1280	M N A 8 7 4 0 4	L/R	504 46
	301-470	300	1280	M V A 8 7 3 0 4	L/R	621 54
	301-470	400	1280	M V A 8 7 4 0 4	L/R	667 60
 <p>Mittelschrank 2 Türen 2 Glasfachböden (o.) 2 Metallauszüge mit Einzugsdämpfung 260 mm tief</p>	300	600	1280	M N A 8 7 6 0 4		675 46
	301-470	600	1280	M V A 8 7 6 0 4		844 63
 <p>Mittelschrank 1 Tür 2 Glasfachböden 1 Einschubregal mittig 1 Metallauszug mit Einzugsdämpfung 260 mm tief</p>	300	300	1280	M N S 8 2 3 0 R G	L/R	587 46
	300	400	1280	M N S 8 2 4 0 R G	L/R	644 46
 <p>Mittelschrank 2 Türen 2 Glasfachböden 1 Einschubregal mittig 1 Metallauszug mit Einzugsdämpfung 260 mm tief</p>	300	600	1280	M N S 8 2 6 0 R G		838 46
 <p>Mittelschrank 1 Tür 2 Glasfachböden 1 Metallauszug mit Einzugsdämpfung 260 mm tief 1 Einschubregal unten</p>	300	300	1280	M N S 8 2 3 1 R G	L/R	587 46
	300	400	1280	M N S 8 2 4 1 R G	L/R	644 46
 <p>Mittelschrank 2 Türen 2 Glasfachböden 1 Metallauszug mit Einzugsdämpfung 260 mm tief 1 Einschubregal unten</p>	300	600	1280	M N S 8 2 6 1 R G		838 46

Ergänzungsschränke für alle DESIGN LINE Programme

Verkaufspreisliste zzgl. Mehrwertsteuer in EURO

Tiefenangabe entspricht der Korpus-tiefe

Mittelschränke Ablageplatte bitte separat bestellen

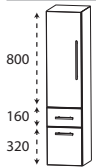
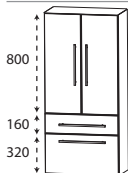
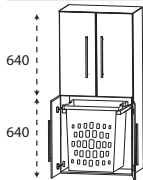
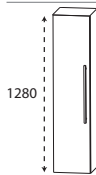
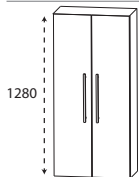
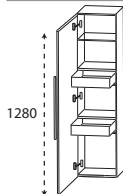
	Tiefe in mm	Breite in mm	Höhe in mm	Artikelnummer	Anschlag		Aufpreis Hoch- glanz Korpus
 <p>Mittelschrank 1 Tür 2 Glasfachböden (o.) 1 Metallschubkasten mit Einzugsdämpfung 260 mm tief 1 Metallauszug mit Einzugsdämpfung 260 mm tief</p> <p>Maßvariabel: Bitte die Korpus-tiefe angeben. ab 340 mm Tiefe, Schubkästen & Auszüge 300 mm tief ab 390 mm Tiefe, Schubkästen & Auszüge 350 mm tief</p>	300	300	1280	M N A 8 8 3 0	L/R	465	46
	300	400	1280	M N A 8 8 4 0	L/R	504	46
	301-470	300	1280	M V A 8 8 3 0	L/R	621	54
	301-470	400	1280	M V A 8 8 4 0	L/R	667	60
 <p>Mittelschrank 2 Türen 2 Glasfachböden (o.) 1 Metallschubkasten mit Einzugsdämpfung 260 mm tief 1 Metallauszug mit Einzugsdämpfung 260 mm tief</p> <p>Maßvariabel: Bitte die Korpus-tiefe angeben. ab 340 mm Tiefe, Schubkästen & Auszüge 300 mm tief ab 390 mm Tiefe, Schubkästen & Auszüge 350 mm tief</p>	300	600	1280	M N A 8 8 6 0		675	46
	301-470	600	1280	M V A 8 8 6 0		844	63
 <p>Mittelschrank mit Wäscheauszug 2 Türen 1 Glasfachboden (o.) 2 Türen 1 Wäscheauszug mit Kunststoffkorb Volumen Wäscheauszug: 40 Liter</p>	300	600	1280	M N A 8 3 6 0 1 W		687	46
 <p>Mittelschrank 1 Tür 4 Glasfachböden</p> <p>Maßvariabel: Bitte die Korpus-tiefe angeben.</p>	300	300	1280	M N A 8 1 3 0	7 L/R	296	46
	300	400	1280	M N A 8 1 4 0	7 L/R	325	46
	150-299	300	1280	M V A 8 1 3 0	L/R	402	48
	301-470	300	1280	M V A 8 1 3 0	T L/R	453	54
	150-299	400	1280	M V A 8 1 4 0	L/R	436	51
	301-470	400	1280	M V A 8 1 4 0	T L/R	487	60
 <p>Mittelschrank 2 Türen 4 Glasfachböden</p> <p>Maßvariabel: Bitte die Korpus-tiefe angeben.</p>	300	600	1280	M N A 8 1 6 0	7	462	46
	150-299	600	1280	M V A 8 1 6 0		579	51
	301-470	600	1280	M V A 8 1 6 0	T	630	63
 <p>Mittelschrank mit Innenschubkasten 1 Tür 2 Metall-Innenschubkästen mit Einzugsdämpfung 1 Glasfachboden</p>	300	300	1280	M N A 8 4 3 0	L/R	439	46
	300	400	1280	M N A 8 4 4 0	L/R	479	46

Ergänzungsschränke für alle DESIGN LINE Programme

Verkaufspreisliste zzgl. Mehrwertsteuer in EURO

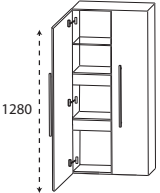
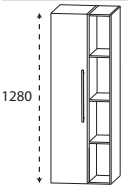
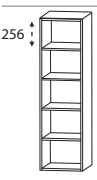
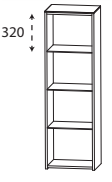
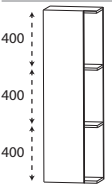
	Tiefe in mm	Breite in mm	Höhe in mm	Artikelnummer	Anschlag	Aufpreis Hoch- glanz Korpus
Tiefenangabe entspricht der Korpusstärke						
Mittelschränke						
Ablageplatte bitte separat bestellen						
	300	600	1280	MNA 8 4 6 0		638 46
	300	500	1280	RMN 8 1 5 0 0 1	L/R	433 71
Abb. = links						
	150-300 301-470	150-600 150-600	1280 1280	RV 8 1 V 0 1 RV 8 1 V T 1		282 68 333 77
	300	400	1280	RN 8 1 4 0 0 7		470 46
Mittelschrank-Regale						
für ALLE Laguna Programme						
	150	400	1280	MOG 8 1 4 0 0 1	L/R	274 51
Abb. = links						

Ergänzungsschränke für alle DESIGN LINE Programme

Verkaufspreisliste zzgl. Mehrwertsteuer in EURO

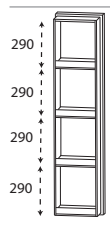
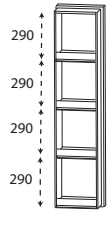
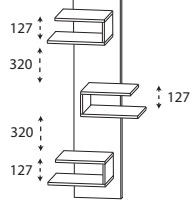
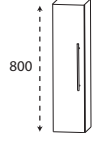
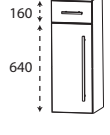

Tiefenangabe entspricht der Korpusstärke

Mittelschrank-Regale für ALLE Laguna Programme

	Tiefe in mm	Breite in mm	Höhe in mm	Artikelnummer	Anschlag	Aufpreis Hoch- glanz Korpus
 <p>Mittelschrank-Regal in Korpusdekor 4 Regalfächer mit Frontblenden Bitte Farbvariante für die Blenden angeben: Nr. 043 Schwarz matt Nr. 044 Alu matt Nr. 101 chrom</p>	150	300	1280	R G 8 1 3 0 0 4		222 54
 <p>Mittelschrank-Regal 4 Regalfächer mit Frontblenden in Korpusdekor</p>	150	300	1280	R G 8 1 3 0 0 5		222 54
 <p>Mittelschrank-Regal 3 überstehende Regalfächer in Korpusdekor Regalfächer optional farblich absetzbar</p>	150	600	1280	R G 8 1 6 0 0 6		200 43
<h2>Highboards</h2> <p>Ablageplatte bitte separat bestellen</p>						
 <p>Highboard 1 Tür 2 Glasfachböden</p>	150	200	800	H B A 5 1 2 0 1 1	L/R	137 29
 <p>Highboard 1 Metallschubkasten mit Einzugsdämpfung 260 mm tief 1 Tür 1 Glasfachboden</p> <p>Maßvariabel: Bitte die Korpusstärke angeben. ab 340 mm Tiefe, Schubkästen 300 mm tief ab 390 mm Tiefe, Schubkästen 350 mm tief</p>	300	300	800	H B A 5 5 3 0	L/R	291 31
	300	400	800	H B A 5 5 4 0	L/R	325 31
	301-470	300	800	H B V A 5 5 3	L/R	413 40
	301-470	400	800	H B V A 5 5 4	L/R	453 46

Ergänzungsschränke für alle DESIGN LINE Programme

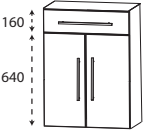
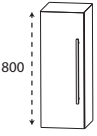
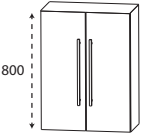
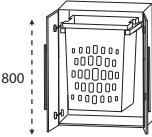
Verkaufspreisliste zzgl. Mehrwertsteuer in EURO

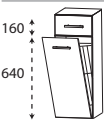
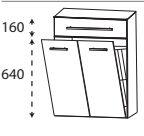
	Tiefe in mm	Breite in mm	Höhe in mm	Artikelnummer	Anschlag	Aufpreis Hoch- glanz Korpus
 <p>Tiefenangabe entspricht der Korпустiefe</p> <p>Highboard 1 Metallschubkasten mit Einzugsdämpfung 260 mm tief 2 Türen 1 Glasfachboden</p> <p>Maßvariabel: Bitte die Korпустiefe angeben. ab 340 mm Tiefe, Schubkästen 300 mm tief ab 390 mm Tiefe, Schubkästen 350 mm tief</p>	300	600	800	H B A 5 5 6 0		405 31
	301-470	600	800	H B V A 5 5 6		539 48
 <p>Highboard 1 Tür 2 Glasfachböden</p> <p>Maßvariabel: Bitte die Korпустiefe angeben.</p>	300	300	800	H B A 5 1 3 0	L/R	202 31
	300	400	800	H B A 5 1 4 0	L/R	228 31
	150-299	300	800	H B V A 5 1 3	L/R	291 34
	301-470	300	800	H B V A 5 1 3 T	L/R	325 40
	150-299	400	800	H B V A 5 1 4	L/R	322 37
301-470	400	800	H B V A 5 1 4 T	L/R	356 46	
 <p>Highboard 2 Türen 2 Glasfachböden</p> <p>Maßvariabel: Bitte die Korпустiefe angeben.</p>	300	600	800	H B A 5 1 6 0		322 31
	150-299	600	800	H B V A 5 1 6		422 37
	301-470	600	800	H B V A 5 1 6 T		456 48
 <p>Highboard mit Wäscheauszug 2 Türen 1 Wäscheauszug mit Kunststoffkorb</p> <p>Volumen Wäscheauszug: 40 Liter</p>	300	600	800	H B A 5 1 6 0 1 W		465 31
 <p>Highboard 1 Metallschubkasten mit Einzugsdämpfung 260 mm tief 2 Metallauszüge mit Einzugsdämpfung 260 mm tief</p> <p>Maßvariabel: Bitte die Korпустiefe angeben. ab 340 mm Tiefe, Schubkästen & Auszüge 300 mm tief ab 390 mm Tiefe, Schubkästen & Auszüge 350 mm tief</p>	300	300	800	H B A 5 6 3 0		465 31
	300	400	800	H B A 5 6 4 0		502 31
	300	600	800	H B A 5 6 6 0		607 31
	301-470	300	800	H B V A 5 6 3 0 1		587 40
	301-470	400	800	H B V A 5 6 4 0 1		630 46
301-470	600	800	H B V A 5 6 6 0 1		741 48	
 <p>Highboard mit Wäschekippe 1 Metallschubkasten mit Einzugsdämpfung 260 mm tief 1 Wäschekippe mit Drahtkorb</p> <p>Volumen Wäschekippe: 25 Liter</p> <p>Volumen Wäschekippe: 35 Liter</p>	300	300	800	H B A 5 5 3 0 W		331 31
	300	400	800	H B A 5 5 4 0 W		368 31
 <p>Highboard mit Wäschekippe 1 Metallschubkasten mit Einzugsdämpfung 260 mm tief 1 Wäschekippe mit Drahtkorb</p> <p>Volumen Wäschekippe: 55 Liter</p>	300	600	800	H B A 5 5 6 0 W		470 31

Ergänzungsschränke für alle DESIGN LINE Programme

Verkaufspreisliste zzgl. Mehrwertsteuer in EURO

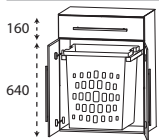
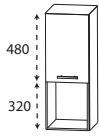
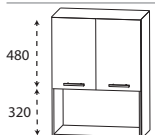
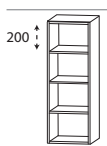
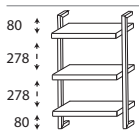
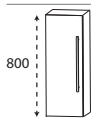
Tiefenangabe entspricht der Korpus-tiefe		Tiefe in mm	Breite in mm	Höhe in mm	Artikelnummer	Anschlag	Aufpreis Hoch- glanz Korpus
Highboards Ablageplatte bitte separat bestellen							
	Highboard mit Wäscheauszug 1 Metallschubkasten mit Einzugsdämpfung 260 mm tief 2 Türen 1 Wäscheauszug mit Kunststoffkorb Volumen Wäscheauszug: 40 Liter	300	600	800	H B A 5 5 6 0 1 W		547 31
	Highboard 1 Tür 1 Glasfachboden (o.) 1 offenes Fach	300 300	300 400	800 800	H B A 5 2 3 0 H B A 5 2 4 0	L/R L/R	202 31 228 31
	Highboard 2 Türen 1 Glasfachboden (o.) 1 offenes Fach	300	600	800	H B A 5 2 6 0		322 31
	Regal maßvariabel 3 feste Holzfachböden	150-300 301-470	150-600 150-600	800 800	R V 5 1 V 0 1 R V 5 1 V T 1		197 43 231 51
Highboard-Regale für ALLE Laguna Programme							
	System - Regal Metallgestell in schwarz matt 3 feste Holzfachböden breitenvariabel Breite von Außenkante Gestell bis Außenkante Gestell	200	300-600	800	R G M 0 8 0 V 0 1		314 17
Oberschränke Ablageplatte bitte separat bestellen							
	Oberschrank 1 Tür 2 Glasfachböden Maßvariabel: Bitte die Korpus-tiefe angeben.	150 150	300 400	800 800	O G A 5 1 3 0 1 O G A 5 1 4 0 1	L/R L/R	168 29 197 29
		151-300 301-470	300 300	800 800	O V A 5 1 3 0 0 1 O V A 5 1 3 0 T	L/R L/R	257 31 291 37
		151-300 301-470	400 400	800 800	O V A 5 1 4 0 0 1 O V A 5 1 4 0 T	L/R L/R	291 34 325 43

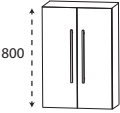
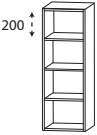
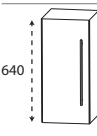
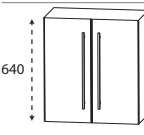
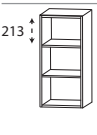
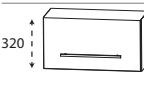
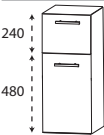

Ergänzungsschränke für alle DESIGN LINE Programme

Verkaufspreisliste zzgl. Mehrwertsteuer in EURO

Tiefenangabe entspricht der Korpus-tiefe		Tiefe in mm	Breite in mm	Höhe in mm	Artikelnummer	Anschlag	Aufpreis Hoch- glanz Korpus
Oberschränke Ablageplatte bitte separat bestellen							
 <p>800</p>	Oberschränk 2 Türen 2 Glasfachböden Maßvariabel: Bitte die Korpus-tiefe angeben.	150	600	800	O G A 5 1 6 0 1		282 29
		151-300	600	800	O V A 5 1 6 0 0 1		382 34
		301-470	600	800	O V A 5 1 6 0 T		416 46
 <p>200</p>	Regal maßvariabel 3 feste Holz-fachböden	150-300	150-600	800	R V 5 1 V 0 1		197 43
		301-470	150-600	800	R V 5 1 V T 1		231 51
 <p>640</p>	Oberschränk 1 Tür 1 Glas-fachboden Maßvariabel: Bitte die Korpus-tiefe angeben.	150	300	640	O G A 4 1 3 0	L/R	137 26
		150	400	640	O G A 4 1 4 0	L/R	160 26
		151-300	300	640	O V A 4 1 3 0	L/R	219 29
		301-470	300	640	O V A 4 1 3 0 T	L/R	248 34
		151-300	400	640	O V A 4 1 4 0	L/R	248 31
		301-470	400	640	O V A 4 1 4 0 T	L/R	276 40
 <p>640</p>	Oberschränk 2 Türen 1 Glas-fachboden Maßvariabel: Bitte die Korpus-tiefe angeben.	150	600	640	O G A 4 1 6 0		239 26
		151-300	600	640	O V A 4 1 6 0		333 31
		301-470	600	640	O V A 4 1 6 0 T		362 43
 <p>213</p>	Regal maßvariabel 2 feste Holz-fachböden	150-300	150-600	640	R V 4 1 V 0 1		168 37
		301-470	150-600	640	R V 4 1 V T 1		197 46
 <p>320</p>	Oberschränk 1 Klapptür	230	600	320	O M A 2 1 6 0 K		177 11
Unterschränke Ablageplatte bitte separat bestellen							
 <p>240 480</p>	Unterschränk 1 Metallauszug mit Einzugsdämpfung 260 mm tief 1 Tür	300	300	720	U N A 5 2 3 0 2	L/R	248 31
		300	400	720	U N A 5 2 4 0 2	L/R	282 31



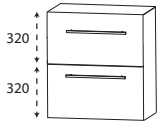
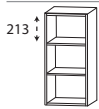
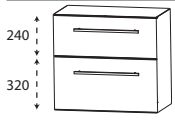
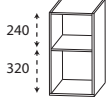

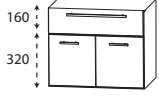
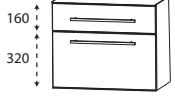
Ergänzungsschränke für alle DESIGN LINE Programme

Verkaufspreisliste zzgl. Mehrwertsteuer in EURO

Tiefenangabe entspricht der Korpus-tiefe		Tiefe in mm	Breite in mm	Höhe in mm	Artikelnummer	Anschlag	Aufpreis Hoch- glanz Korpus
	Unterschrank 1 Metallauszug mit Einzugsdämpfung 260 mm tief 2 Türen	300	600	720	U N A 5 2 6 0 2		356 31
		Unterschrank 2 Metallauszüge mit Einzugsdämpfung 260 mm tief	300	300	640	U N A 4 8 3 0 9	
		300	400	640	U N A 4 8 4 0 9		351 29
		300	600	640	U N A 4 8 6 0 9		459 29
		Unterschrank 1 Tür	300	300	640	U N A 4 1 3 0 7	L/R
		300	400	640	U N A 4 1 4 0 7	L/R	205 29
		Unterschrank 2 Türen	300	600	640	U N A 4 1 6 0 7	
	Regal maßvariabel 2 feste Holzfachböden	150-300	150-600	640	R V 4 1 V 0 1		168 37
		301-470	150-600	640	R V 4 1 V T 1		197 46
	Unterschrank 2 Metallauszüge mit Einzugsdämpfung 260 mm tief	300	300	560	U N A 4 2 3 0		308 26
		300	400	560	U N A 4 2 4 0		339 26
		300	600	560	U N A 4 2 6 0		442 26
	Regal maßvariabel 1 fester Holzfachboden	150-300	150-600	560	R V 4 3 V 0 1		145 34
		301-470	150-600	560	R V 4 3 V T 1		171 43
	Unterschrank 1 Metallschubkasten mit Einzugsdämpfung 260 mm tief 1 Tür	300	300	480	U N A 3 2 3 0	L/R	222 17
		300	400	480	U N A 3 2 4 0	L/R	248 17
	Unterschrank 1 Metallschubkasten mit Einzugsdämpfung 260 mm tief 2 Türen	300	600	480	U N A 3 2 6 0		305 17
	Unterschrank 1 Metallschubkasten mit Einzugsdämpfung 260 mm tief 1 Metallauszug mit Einzugsdämpfung 260 mm tief	300	300	480	U N A 3 4 3 0		299 17
		300	400	480	U N A 3 4 4 0		328 17
		300	600	480	U N A 3 4 6 0		425 17

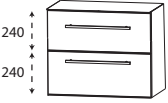

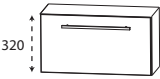

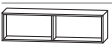
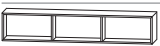
Ergänzungsschränke für alle DESIGN LINE Programme

Verkaufspreisliste zzgl. Mehrwertsteuer in EURO

Tiefenangabe entspricht der Korpus­tiefe		Tiefe in mm	Breite in mm	Höhe in mm	Artikelnummer	Anschlag	Aufpreis Hoch- glanz Korpus
Unterschränke Ablageplatte bitte separat bestellen							
	Regal maßvariabel 1 fester Holz­fachboden	150-300	150-600	480	R V 3 1 V 0 2	140	31
		301-470	150-600	480	R V 3 1 V T 2	162	40
	Unterschränk 2 Metallauszüge mit Einzugsdämpfung 260 mm tief	300	300	480	U N A 3 6 3 0 2 U	299	17
		300	400	480	U N A 3 6 4 0 2 U	328	17
		300	600	480	U N A 3 6 6 0 2 U	425	17
	Regal maßvariabel 1 fester Holz­fachboden	300	600	480	R V 3 1 V 0 1	140	31
		470	600	480	R V 3 1 V T 1	162	40
	Unterschränk 1 Klapptür	230	600	320	U M A 2 1 6 0 K	177	11
Regale für ALLE Laguna Programme							
	Funktionsregal Ecken auf Gehrung geschnitten senkrechte oder waagerechte Montage möglich Bitte Farbvariante angeben: Nr. 501 weiß matt lackiert Nr. 547 schwarz matt lackiert	150	300	160	R G L 1 1 3 0 0 1	128	
	Funktionsregal Ecken auf Gehrung geschnitten senkrechte oder waagerechte Montage möglich Bitte Farbvariante angeben: Nr. 501 weiß matt lackiert Nr. 547 schwarz matt lackiert	150	600	160	R G L 1 1 6 0 0 2	185	
	Funktionsregal Ecken auf Gehrung geschnitten senkrechte oder waagerechte Montage möglich Bitte Farbvariante angeben: Nr. 501 weiß matt lackiert Nr. 547 schwarz matt lackiert	150	900	160	R G L 1 1 9 0 0 3	242	

Ergänzungsschränke für alle DESIGN LINE Programme

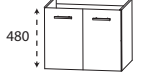
Verkaufspreisliste zzgl. Mehrwertsteuer in EURO

Tiefenangabe entspricht der Korpus-tiefe		Tiefe in mm	Breite in mm	Höhe in mm	Artikelnummer	Anschlag	Aufpreis Hochglanz Korpus
Universal-Waschtischunterschränke							
	Universal-Waschtischunterschrank 2 Türen 1 Abdeckplatte 330 mm tief mit Siphonausschnitt (Tiefe: 240 mm, Breite: 80 mm) für freihängende Waschtische	300	600	336	W U A 2 1 6 A		217 17
	Universal-Waschtischunterschrank 2 Türen 1 Abdeckplatte 330 mm tief mit Siphonausschnitt (Tiefe: 240 mm, Breite: 80 mm) für freihängende Waschtische	300	600	496	W U A 3 1 6 0 A		219 29
	Universal-Waschtischunterschrank 1 Klapptür 1 Abdeckplatte 330 mm tief mit Siphonausschnitt (Tiefe: 240 mm, Breite: 80 mm) für freihängende Waschtische	300	600	336	W U A 2 1 6 0 A K		217 17
Diverse Waschtischunterschränke							
	Waschtischunterschrank 2 Türen tiefenvariabel 600 mm breit 800 mm breit	200-470	600	480	W U A 3 1 6 0 1 V		274 29
		200-470	800	480	W U A 3 1 8 0 1 V		302 29
	Plattenunterschrank 1 Tür tiefenvariabel 300 mm breit 400 mm breit planbar unter Waschtischplatten- oder Waschtischverlängerung	200-470	300	480	U T A 3 1 3 0 1 V	L/R	177 29
		200-470	400	480	U T A 3 1 4 0 1 V	L/R	200 29

*Bitte reichen Sie bei einem versetzten Siphonausschnitt eine Skizze mit ein. Bitte prüfen Sie unbedingt Ihre Auftragsbestätigung auf Richtigkeit und Vollständigkeit.

Ergänzungsschränke für alle DESIGN LINE Programme

Verkaufspreisliste zzgl. Mehrwertsteuer in EURO

Tiefenangabe entspricht der Korpusstärke		Tiefe in mm	Breite in mm	Höhe in mm	Artikelnummer	Anschlag	Aufpreis Hoch- glanz Korpus
Diverse Waschtischunterschränke							
	Waschtischunterschrank für Möbelwaschtische Passend für Waschtische der Serien: Life plus, Feo, Manhattan und Reflex 1 Metallauszug mit Einzugsdämpfung Siphonausschnitt mittig 1 offenes Fach die Schränke mit LED-Beleuchtung für das offene Fach beinhalten: 1 LED-Converter 15 Watt 1 Bewegungssensor Dieses Produkt enthält eine Lichtquelle der Energieeffizienzklasse: E						
	600 mm breit	470	600	480	W U A 3 2 6 0 0 4	473	46
	600 mm breit mit LED-Beleuchtung 2,6 Watt / 286 Lumen / 6300 Kelvin	470	600	480	W U A 3 2 6 0 B 4	596	46
	700 mm breit	470	700	480	W U A 3 2 7 0 0 4	530	48
	700 mm breit mit LED-Beleuchtung 3,1 Watt / 333 Lumen / 6300 Kelvin	470	700	480	W U A 3 2 7 0 B 4	656	48
	800 mm breit	470	800	480	W U A 3 2 8 0 0 4	576	51
	800 mm breit mit LED-Beleuchtung 3,5 Watt / 385 Lumen / 6300 Kelvin	470	800	480	W U A 3 2 8 0 B 4	704	51
	900 mm breit	470	900	480	W U A 3 2 9 0 0 4	613	54
	900 mm breit mit LED-Beleuchtung 3,9 Watt / 429 Lumen / 6300 Kelvin	470	900	480	W U A 3 2 9 0 B 4	744	54
	1000 mm breit	470	1000	480	W U A 3 2 1 0 0 4	633	57
	1000 mm breit mit LED-Beleuchtung 4,4 Watt / 485 Lumen / 6300 Kelvin	470	1000	480	W U A 3 2 1 0 B 4	767	57
	1200 mm breit	470	1200	480	W U A 3 2 1 2 0 4	667	63
	1200 mm breit mit LED-Beleuchtung 5,4 Watt / 589 Lumen / 6300 Kelvin	470	1200	480	W U A 3 2 1 2 B 4	807	63
	1200 mm breit für Doppelwaschtisch	470	1200	480	W U A 3 2 2 D 0 4	701	63
	1200 mm breit mit LED-Beleuchtung Siphonausschnitt links und rechts 5,4 Watt / 589 Lumen / 6300 Kelvin	470	1200	480	W U A 3 2 2 D B 4	841	63
	Optionales Zubehör: Raumsparsiphon DN 40 Raumsparsiphon DN 32 Aufpreis versetzter Siphonausschnitt / ohne Ausschnitt*				P Z 1 3 6 7 P Z 1 4 2 3	20 29 86	

*Bitte reichen Sie bei einem versetzten Siphonausschnitt eine Skizze mit ein. Bitte prüfen Sie unbedingt Ihre Auftragsbestätigung auf Richtigkeit und Vollständigkeit.

Ergänzungsschränke für alle DESIGN LINE Programme



Verkaufspreisliste zzgl. Mehrwertsteuer in EURO

Tiefenangabe entspricht der Korpus-tiefe	Tiefe in mm	Breite in mm	Höhe in mm	Artikelnummer	Anschlag	Aufpreis Hochglanz Korpus
Diverse Waschtischunterschränke						
	Waschtischunterschrank für Waschtischplatten					
1 Metallauszug mit Einzugsdämpfung Siphonausschnitt mittig 1 offenes Fach die Schränke mit LED-Beleuchtung für das offene Fach beinhalten: 1 LED-Converter 15 Watt 1 Bewegungssensor Dieses Produkt enthält eine Lichtquelle der Energieeffizienzklasse: E						
600 mm breit						
	470	600	480	WUP 3 2 6 0 0 4		490 46
600 mm breit mit LED-Beleuchtung 2,6 Watt / 286 Lumen / 6300 Kelvin						
	470	600	480	WUP 3 2 6 0 B 4		613 46
700 mm breit						
	470	700	480	WUP 3 2 7 0 0 4		550 48
700 mm breit mit LED-Beleuchtung 3,1 Watt / 333 Lumen / 6300 Kelvin						
	470	700	480	WUP 3 2 7 0 B 4		675 48
800 mm breit						
	470	800	480	WUP 3 2 8 0 0 4		599 51
800 mm breit mit LED-Beleuchtung 3,5 Watt / 385 Lumen / 6300 Kelvin						
	470	800	480	WUP 3 2 8 0 B 4		727 51
900 mm breit						
	470	900	480	WUP 3 2 9 0 0 4		638 54
900 mm breit mit LED-Beleuchtung 3,9 Watt / 429 Lumen / 6300 Kelvin						
	470	900	480	WUP 3 2 9 0 B 4		770 54
1000 mm breit						
	470	1000	480	WUP 3 2 1 0 0 4		661 57
1000 mm breit mit LED-Beleuchtung 4,4 Watt / 485 Lumen / 6300 Kelvin						
	470	1000	480	WUP 3 2 1 0 B 4		795 57
1200 mm breit						
	470	1200	480	WUP 3 2 1 2 0 4		701 63
1200 mm breit mit LED-Beleuchtung 5,4 Watt / 589 Lumen / 6300 Kelvin						
	470	1200	480	WUP 3 2 1 2 B 4		841 63
1200 mm breit für Doppelwaschtisch						
	470	1200	480	WUP 3 2 2 D 0 4		735 63
1200 mm breit mit LED-Beleuchtung Siphonausschnitt links und rechts 5,4 Watt / 589 Lumen / 6300 Kelvin						
	470	1200	480	WUP 3 2 2 D B 4		875 63
Optionales Zubehör: Raumspar-siphon DN 40 Raumspar-siphon DN 32 Aufpreis versetzter Siphonausschnitt / ohne Ausschnitt*						
				PZ 1 3 6 7		20
				PZ 1 4 2 3		29
						86

*Bitte reichen Sie bei einem versetzten Siphonausschnitt eine Skizze mit ein. Bitte prüfen Sie unbedingt Ihre Auftragsbestätigung auf Richtigkeit und Vollständigkeit.

Ergänzungsschränke für alle DESIGN LINE Programme



Verkaufspreisliste zzgl. Mehrwertsteuer in EURO

Tiefenangabe entspricht der Korpusstärke		Tiefe in mm	Breite in mm	Höhe in mm	Artikelnummer	Anschlag	Aufpreis Hoch- glanz Korpus	
Diverse Waschtischunterschranke								
	Waschtischunterschrank Passend für Waschtische der Serien: Life plus, Feo, Manhattan und Reflex 1 Metallauszug mit Einzugsdämpfung und Siphonausschnitt 2 Metallauszüge mit Einzugsdämpfung							
	600 mm breit	470	600	720	W U A 5 4 6 0 4 U	718	40	
	700 mm breit	470	700	720	W U A 5 4 7 0 4 U	767	40	
	800 mm breit	470	800	720	W U A 5 4 8 0 4 U	815	40	
	900 mm breit	470	900	720	W U A 5 4 9 0 4 U	864	40	
	1000 mm breit	470	1000	720	W U A 5 4 1 0 4 U	912	40	
	1200 mm breit für Einzelwaschtisch-Lösung	470	1200	720	W U A 5 4 1 2 4 U	1006	40	
	1200 mm breit für Doppelwaschtisch-Lösung	470	1200	720	W U A 5 4 2 D 4 U	1040	40	
Optionales Zubehör: Raumsparsiphon DN 40 Raumsparsiphon DN 32 Aufpreis versetzter Siphonausschnitt / ohne Ausschnitt*					P Z 1 3 6 7	20		
Auf Grund der schweren Last, nur montierbar mit dem Dekorboden inkl. 4 Füßen oder mit dem Sockel.					P Z 1 4 2 3	29	86	
	Waschtischunterschrank für Doppelwaschtisch-Lösung Passend für 120 cm breite Doppelwaschtische der Serien: Life plus Feo - Keramik-Waschtisch Feo - Stoneplus-Waschtisch auf Anfrage 2 Metallauszüge mit Einzugsdämpfung und Siphonausschnitten 4 Metallauszüge mit Einzugsdämpfung							
	1200 mm breit	470	1200	720	W U A 5 4 D 2 4 U	1436	80	
Optionales Zubehör: Raumsparsiphon DN 40 (2 Stück bestellen) Raumsparsiphon DN 32 (2 Stück bestellen)					P Z 1 3 6 7	20		
Auf Grund der schweren Last, nur montierbar mit dem Dekorboden inkl. 4 Füßen oder mit dem Sockel.					P Z 1 4 2 3	29		
	Sockel mit ABS-Kante maßvariabel in Korpusdekor 6 höhenverstellbare Füße (8 mm - 25 mm)		173-600	300-1800	150	S O C K E L 6 0 V	151	14
Bitte Korpusmaße angeben, Sockel wird passend gefertigt.								
Preis je lfm.								

*Bitte reichen Sie bei einem versetzten Siphonausschnitt eine Skizze mit ein. Bitte prüfen Sie unbedingt Ihre Auftragsbestätigung auf Richtigkeit und Vollständigkeit.

Ergänzungsschränke für alle DESIGN LINE Programme

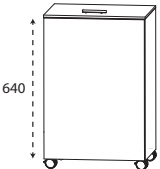

Verkaufspreisliste zzgl. Mehrwertsteuer in EURO

Tiefenangabe entspricht der Korpus-tiefe	Tiefe in mm	Breite in mm	Höhe in mm	Artikelnummer	Anschlag	Aufpreis Hochglanz Korpus
Diverse Waschtischunterschränke						
 <p>Dekorboden inkl. 4 Füße für Universalwaschtischunterschränke</p> <p>höhenverstellbar (+ / - 5 mm) Schränke müssen aufgrund der Kippsicherung zusätzlich wandhängend montiert werden. 1 Dekorboden wahlweise mit Chromkante oder schwarzer Kante: Nr. 129 chrom Nr. 144 schwarz 4 Zierfüße wahlweise in chrom oder schwarz: Nr. 101 chrom Nr. 043 schwarz</p>	600 mm breit	487	594	132	P Z 1 5 0 0 6 0	60
	700 mm breit	487	694	132	P Z 1 5 0 0 7 0	63
	800 mm breit	487	794	132	P Z 1 5 0 0 8 0	66
	900 mm breit	487	894	132	P Z 1 5 0 0 9 0	68
	1000 mm breit	487	994	132	P Z 1 5 0 0 1 0	71
	1200 mm breit	487	1194	132	P Z 1 5 0 0 1 2	80
	 <p>Dekorboden inkl. 4 Füße für Ergänzungsschränke</p> <p>höhenverstellbar (+ / - 5 mm) Schränke müssen aufgrund der Kippsicherung zusätzlich wandhängend montiert werden. 1 Dekorboden wahlweise mit Chromkante oder schwarzer Kante: Nr. 129 chrom Nr. 144 schwarz 4 Zierfüße wahlweise in chrom oder schwarz: Nr. 101 chrom Nr. 043 schwarz</p>	300 mm breit	317	294	132	P Z 1 5 0 1 3 0
400 mm breit		317	394	132	P Z 1 5 0 1 4 0	48
600 mm breit		317	594	132	P Z 1 5 0 1 6 0	54
Rollenschränke						
 <p>Wäscherolli 1 Klappdeckel, inkl. Dämpfung 1 herausnehmbarer Wäschesack, waschbar 4 Rollen (2 feststellbar) Farbvariante entspricht der Korpusfarbe Höhenangabe inkl. Rollen (100 mm)</p>	470	470	756	W R S 4 0 4 7	274	46

*Bitte reichen Sie bei einem versetzten Siphonausschnitt eine Skizze mit ein. Bitte prüfen Sie unbedingt Ihre Auftragsbestätigung auf Richtigkeit und Vollständigkeit.

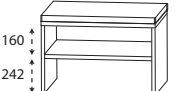
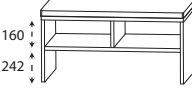

Ergänzungsschränke für alle DESIGN LINE Programme

Verkaufspreisliste zzgl. Mehrwertsteuer in EURO

Tiefenangabe entspricht der Korpus-tiefe		Tiefe in mm	Breite in mm	Höhe in mm	Artikelnummer	Anschlag	Aufpreis Hoch- glanz Korpus
Rollenschränke							
	Rollenschrank 2 Metallschubkästen mit Einzugsdämpfung	470	600	436	R T A 2 5 6 A 1	482	29
	1 Abdeckplatte 490 mm tief 4 Rollen (2 feststellbar)	470	900	436	R T A 2 5 9 A 1	593	34
Höhenangabe inkl. Rollen (100 mm)							
	Rollenschrank 1 Metallauszug mit Einzugsdämpfung inkl. Reling	470	600	436	R T A 2 7 6 A 1	382	29
	1 Abdeckplatte 490 mm tief 4 Rollen (2 feststellbar)	470	900	436	R T A 2 7 9 A 1	470	34
Höhenangabe inkl. Rollen (100 mm)							
	Sitzkissen 1 Sitzkissen aus Kunstleder						
	580 mm breit in creme-weiß	450	580	50	S K I 6 0 0 W	97	
	580 mm breit in schwarz	450	580	50	S K I 6 0 0 S	97	
	880 mm breit in creme-weiß	450	880	50	S K I 9 0 0 W	125	
880 mm breit in schwarz	450	880	50	S K I 9 0 0 S	125		
Sitzbänke für ALLE Laguna Programme							
	Sitzbank 1 Ablagefach 1 Sitzkissen aus Kunstleder						
	Farbvariante entspricht der Korpusfarbe						
	Sitzkissen in creme-weiß	450	600	508	S E T B A N K 6 W	285	57
Sitzkissen in schwarz	450	600	508	S E T B A N K 6 S	285	57	
	Sitzbank 2 Ablagefächer 1 Sitzkissen aus Kunstleder						
	Farbvariante entspricht der Korpusfarbe						
	Sitzkissen in creme-weiß	450	900	508	S E T B A N K 9 W	365	68
Sitzkissen in schwarz	450	900	508	S E T B A N K 9 S	365	68	

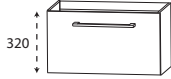
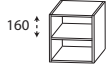
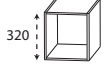

Ergänzungsschränke für alle DESIGN LINE Programme

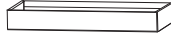
Verkaufspreisliste zzgl. Mehrwertsteuer in EURO

Tiefenangabe entspricht der Korpus-tiefe	Tiefe in mm	Breite in mm	Höhe in mm	Artikelnummer	Anschlag	Aufpreis Hochglanz Korpus
Sitzbänke maßvariabel						
	Anbau-Unterschrank 1 Metallauszug mit Einzugsdämpfung inkl. Reling ohne Abdeckplatte					
	400 mm breit	470	400	320	U T A 2 7 4 0 1	248 20
	500 mm breit	470	500	320	U T A 2 7 5 0 1	274 20
	600 mm breit	470	600	320	U T A 2 7 6 0 1	302 20
	700 mm breit	470	700	320	U T A 2 7 7 0 1	325 20
	800 mm breit	470	800	320	U T A 2 7 8 0 1	348 20
	900 mm breit	470	900	320	U T A 2 7 9 0 1	371 20
	400 mm breit Mindertiefe	400	400	320	U T A 2 7 4 0 0 8	234 20
	500 mm breit Mindertiefe	400	500	320	U T A 2 7 5 0 0 8	259 20
	600 mm breit Mindertiefe	400	600	320	U T A 2 7 6 0 0 8	285 20
	700 mm breit Mindertiefe	400	700	320	U T A 2 7 7 0 0 8	308 20
	800 mm breit Mindertiefe	400	800	320	U T A 2 7 8 0 0 8	331 20
	900 mm breit Mindertiefe	400	900	320	U T A 2 7 9 0 0 8	351 20
	zur Kombination mit Waschtischplatten					
	Regal maßvariabel 1 fester Holzfachboden					
	150-300	150-600	320	R V 2 1 V 0 1		111 26
	301-470	150-600	320	R V 2 1 V T 1		128 34
	Regal maßvariabel					
	150-300	150-600	320	R V 2 1 V 0 2		103 26
	301-470	150-600	320	R V 2 1 V T 2		120 34
	Abdeckplatte mit ABS-Kante					
	tiefen- und breitenvariabel Preis je lfm.					
	145-495	300-2600	28	A P N 6 0 V 2 8		145 14
	Sockel mit ABS-Kante maßvariabel in Korpusdekor 6 höhenverstellbare FüÙe (8 mm - 25 mm)					
	173-600	300-1800	150	S O C K E L 6 0 V		151 14
	Bitte KorpusmaÙe angeben, Sockel wird passend gefertigt.					
	Preis je lfm.					

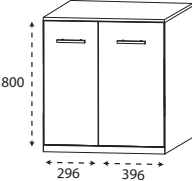

Ergänzungsschränke für alle DESIGN LINE Programme

Verkaufspreisliste zzgl. Mehrwertsteuer in EURO

Tiefenangabe entspricht der Korpus-tiefe	Tiefe in mm	Breite in mm	Höhe in mm	Artikelnummer	Anschlag	Aufpreis Hochglanz Korpus
Waschmaschinenumbauschrank						
 <p>Waschmaschinenumbauschrank 2 Türen 1 abnehmbare Blende unten 1 Abdeckplatte 725 mm tief Abdeckplattenfarbe entspricht der Korpusfarbe 4 höhenverstellbare Füße (8 mm - 25 mm) Türbreiten: 296 mm / 396 mm</p>	700	700	894-911	WUBSCHR02	556	51
	700	700	894-911	WUBSCHR01	442	51
<p>Waschmaschinenumbauschrank Beschreibung wie oben, jedoch ohne die Türen und Griffe</p> <p>nicht lieferbar in folgenden Korpusdekoren: Nr. 139 Eiche Schwarz Nr. 155 Hacienda Schwarz Nr. 169 Hacienda Grau Nr. 176 Charleston Eiche Dunkel Nr. 179 Betonoptik</p> <p>Achtung: Schrank wird zerlegt geliefert</p>						
Ablageboarde für ALLE Laguna Programme						
 <p>Glas - Ablageboard 400 mm breit inkl. 2 Metallhalter</p> <p>600 mm breit inkl. 2 Metallhalter</p> <p>700 mm breit inkl. 2 Metallhalter</p> <p>800 mm breit inkl. 2 Metallhalter</p> <p>900 mm breit inkl. 3 Metallhalter</p> <p>1000 mm breit inkl. 3 Metallhalter</p> <p>1200 mm breit inkl. 3 Metallhalter</p> <p>1400 mm breit inkl. 4 Metallhalter</p>	130	400	8	ABG134008	51	
	130	600	8	ABG136008	57	
	130	700	8	ABG137008	60	
	130	800	8	ABG138008	63	
	130	900	8	ABG139008	71	
	130	1000	8	ABG131008	74	
	130	1200	8	ABG131208	80	
	130	1400	8	ABG131408	91	





Ergänzungsschränke für alle DESIGN LINE Programme

Verkaufspreisliste zzgl. Mehrwertsteuer in EURO

Tiefenangabe entspricht der Korpus-tiefe	Tiefe in mm	Breite in mm	Höhe in mm	Artikelnummer	Anschlag	Aufpreis Hochglanz Korpus
<h2>Ablageboarde für ALLE Laguna Programme</h2>						
 <p>Steckboarde rundum mit ABS-Dickkante</p>						
<p>200 mm breit inkl. 2 Steckboardträger</p>	150	200	28	S B G 6 0 2 0	31	3
<p>300 mm breit inkl. 2 Steckboardträger</p>	150	300	28	S B G 6 0 3 0	34	3
<p>400 mm breit inkl. 2 Steckboardträger</p>	150	400	28	S B G 6 0 4 0	40	3
<p>500 mm breit inkl. 2 Steckboardträger</p>	150	500	28	S B G 6 0 5 0	46	6
<p>600 mm breit inkl. 2 Steckboardträger</p>	150	600	28	S B G 6 0 6 0	54	6
<p>700 mm breit inkl. 3 Steckboardträger</p>	150	700	28	S B G 6 0 7 0	63	6
<p>750 mm breit inkl. 3 Steckboardträger</p>	150	750	28	S B G 6 0 7 5	66	6
<p>800 mm breit inkl. 3 Steckboardträger</p>	150	800	28	S B G 6 0 8 0	68	6
<p>900 mm breit inkl. 3 Steckboardträger</p>	150	900	28	S B G 6 0 9 0	77	9
<p>1000 mm breit inkl. 3 Steckboardträger</p>	150	1000	28	S B G 6 0 1 0	83	9
<p>1200 mm breit inkl. 3 Steckboardträger</p>	150	1200	28	S B G 6 0 1 2	97	9
<p>1400 mm breit inkl. 3 Steckboardträger</p>	150	1400	28	S B G 6 0 1 4	108	11
<p>1600 mm breit inkl. 4 Steckboardträger</p>	150	1600	28	S B G 6 0 1 6	120	14
<p>Steckboard maßvariabel 200 - 2000 mm Preis je lfm.</p>	150	200-2000	28	S B G 6 0 V	86	9
<h2>Seitenwangen</h2>						
 <p>Seitenwange mit ABS-Kante für Hochschränke</p>	322	28	1600	S W A 1 6 3 2 2 8	77	29
<p>für Mittelschränke</p>	322	28	1280	S W A 1 2 3 2 2 8	66	23
<p>für Highboards</p>	322	28	800	S W A 8 0 3 2 2 8	48	14
<p>für Oberschränke</p>	172	28	800	S W A 8 0 1 7 2 8	43	14
<p>für Oberschränke</p>	172	28	640	S W A 6 4 1 7 2 8	37	11
<p>für Unterschränke</p>	322	28	480	S W A 4 8 3 2 2 8	37	9
<p>für Klappenschränke</p>	252	28	320	S W A 3 2 2 5 2 8	31	6
<p>Seitenaufdopplung variabel Preis je lfm.</p>	172-492	28	480-1840	S W A 6 0 V 2 8	145	14
<p>in Korpusdekor</p>						
<p>Preis je Stück</p>						



Ergänzungsschränke für alle DESIGN LINE Programme

Verkaufspreisliste zzgl. Mehrwertsteuer in EURO

Tiefenangabe entspricht der Korpusstärke		Tiefe in mm	Breite in mm	Höhe in mm	Artikelnummer	Anschlag	Aufpreis Hoch- glanz Korpus
Ablageplatten							
	Ablageplatte mit ABS-Kante in Korpusdekor						
Stärke 28 mm							
	302 mm breit Standardtiefe	330	302	28	A P A 3 3 3 0 2 8	20	3
	402 mm breit Standardtiefe	330	402	28	A P A 3 3 4 0 2 8	26	6
	502 mm breit Standardtiefe	330	502	28	A P A 3 3 5 0 2 8	29	6
	602 mm breit Standardtiefe	330	602	28	A P A 3 3 6 0 2 8	31	6
	202 mm breit für HBA 5120 11	180	202	28	A P A 1 8 2 0 2 8	17	3
	302 mm breit für Oberschränke	180	302	28	A P A 1 8 3 0 2 8	20	3
	402 mm breit für Oberschränke	180	402	28	A P A 1 8 4 0 2 8	26	6
	602 mm breit für Oberschränke	180	602	28	A P A 1 8 6 0 2 8	31	6
	tiefen- und breitenvariabel Preis je lfm.	145-495	300-2600	28	A P N 6 0 V 2 8	145	14
	Ablageplatte mit ABS-Kante in Korpusdekor						
Stärke 16 mm							
	302 mm breit Standardtiefe	325	302	16	A P 3 2 3 0	20	3
	402 mm breit Standardtiefe	325	402	16	A P 3 2 4 0	26	6
	502 mm breit Standardtiefe	325	502	16	A P 3 2 5 0	29	6
	602 mm breit Standardtiefe	325	602	16	A P 3 2 6 0	31	6
	202 mm breit für HBA 5120 11	175	202	16	A P 1 7 2 0	17	3
	302 mm breit Standardtiefe Oberschrank	175	302	16	A P 1 7 3 0	20	3
	402 mm breit Standardtiefe Oberschrank	175	402	16	A P 1 7 4 0	26	6
	602 mm breit Standardtiefe Oberschrank	175	602	16	A P 1 7 6 0	31	6
	tiefen- und breitenvariabel Preis je lfm.	100-640	150-1400	16	K B M 6 4 V	143	29
	Ablageplatte in Nr. 103 Eiche massiv						
Stärke 40 mm in Eiche massiv							
	302 mm breit Standardtiefe	325	302	40	A P M 3 2 3 0 4 0	185	
	402 mm breit Standardtiefe	325	402	40	A P M 3 2 4 0 4 0	208	
	602 mm breit Standardtiefe	325	602	40	A P M 3 2 6 0 4 0	257	
	Ablageplatte Qsolid Oberfläche poliert						
	306 mm breit Standardtiefe	325	306	12	A P S 3 0 1 2 P O	105	
	406 mm breit Standardtiefe	325	406	12	A P S 4 0 1 2 P O	134	
	606 mm breit Standardtiefe	325	606	12	A P S 6 0 1 2 P O	185	
	202 mm breit für HBA 5120 11	175	202	12	A S L 1 7 2 0 P O	43	
	tiefen- und breitenvariabel Preis je m ²	100-1000	100-2980	12	A P S 1 2 V P O	1197	

Ergänzungsschränke für alle DESIGN LINE Programme

Verkaufspreisliste zzgl. Mehrwertsteuer in EURO

Tiefenangabe entspricht der Korpusstärke	Tiefe in mm	Breite in mm	Höhe in mm	Artikelnummer	Anschlag	Aufpreis Hoch- glanz Korpus
Ablageplatten						
	Korpusblende					
Korpusblende	16	100-300	160	B L 1 6 V	43	3
Korpusblende	16	100-300	320	B L 3 2 V	46	6
Korpusblende	16	100-300	480	B L 4 8 V	48	6
Korpusblende	16	100-300	560	B L 5 6 V	48	9
Korpusblende	16	100-300	640	B L 6 4 V	51	9
Korpusblende	16	100-300	800	B L 8 0 V	54	11
Korpusblende	16	100-300	960	B L 9 6 V	57	14
Korpusblende	16	100-300	1120	B L 1 1 2 V	60	17
Korpusblende	16	100-300	1280	B L 1 2 8 V	63	20
Korpusblende	16	100-300	1440	B L 1 4 4 V	66	23
Korpusblende	16	100-300	1600	B L 1 6 0 V	68	26
Dickkante						
Preis je lfm.						
19 mm x 1 mm	1	1000-6000	19	K A N A B S 1 1 9	6	20
34 mm x 1 mm	1	1000-5000	34	K A N A B S 1 3 4	6	17
Fachböden						
	Glasfachböden					
inkl. Glasfachbodenträger						
die Breiten- und Tiefenangabe entspricht den Korpusmaßen des Schrankes	150	300	5	F B G 1 5 3 0	14	
	150	400	5	F B G 1 5 4 0	17	
	150	600	5	F B G 1 5 6 0	20	
	230	300	5	F B G 2 3 3 0	17	
	230	400	5	F B G 2 3 4 0	20	
	230	600	5	F B G 2 3 6 0	23	
	300	300	5	F B G 3 0 3 0	17	
	300	400	5	F B G 3 0 4 0	20	
	300	600	5	F B G 3 0 6 0	23	
	150-470	300-600	5	F B G V	34	
	Holzfachböden					
inkl. Fachbodenträger						
Nr. 114 Alu						
die Breiten- und Tiefenangabe entspricht den Korpusmaßen des Schrankes	150	300	16	F B H 1 5 3 0	14	
	150	400	16	F B H 1 5 4 0	17	
	150	600	16	F B H 1 5 6 0	20	
	230	300	16	F B H 2 3 3 0	17	
	230	400	16	F B H 2 3 4 0	20	
	230	600	16	F B H 2 3 6 0	23	
	300	300	16	F B H 3 0 3 0	17	
	300	400	16	F B H 3 0 4 0	20	
	300	600	16	F B H 3 0 6 0	23	
	150-470	300-600	16	F B H V	34	

Ergänzungsschränke für alle DESIGN LINE Programme

HNA 014F 2

RN 8140 07

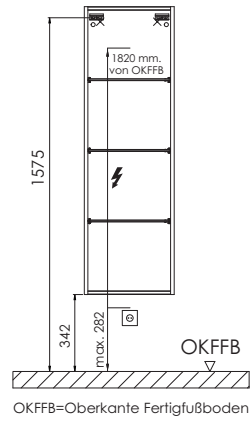
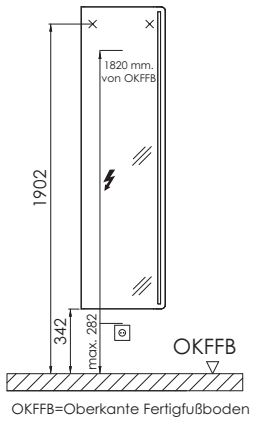



Ergänzungsschränke für alle grifflosen DESIGN LINE Programme

Verkaufspreisliste zzgl. Mehrwertsteuer in EURO

Tiefenangabe entspricht der Korpus-tiefe

Hochschränke

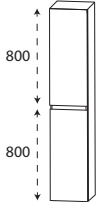
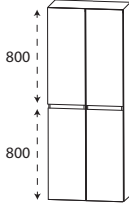
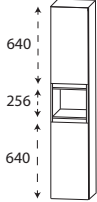
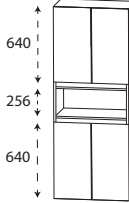
Ablageplatte bitte separat bestellen

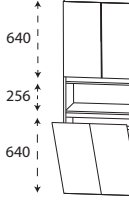
	Tiefe in mm	Breite in mm	Höhe in mm	Artikelnummer	Anschlag		Aufpreis Hochglanz Korpus
 <p>Hochschrank 2 Türen 2 Glasfachböden (o.) 2 Glasfachböden (u.)</p>	300	300	1630	HNA0330TG	L/R	379	54
	300	400	1630	HNA0340TG	L/R	419	54
 <p>Hochschrank 4 Türen 2 Glasfachböden (o.) 2 Glasfachböden (u.)</p>	300	600	1630	HNA0360TG		613	54
 <p>Hochschrank 2 Türen 1 Glasfachboden (o.) 1 Glasfachboden (u.) 1 offenes Fach</p>	300	300	1630	HNA0230TG	L/R	379	54
	300	400	1630	HNA0240TG	L/R	419	54
 <p>Hochschrank 4 Türen 1 Glasfachboden (o.) 1 Glasfachboden (u.) 1 offenes Fach</p>	300	600	1630	HNA0260TG		613	54
 <p>Hochschrank mit Wäschekippe 1 Tür 1 Glasfachboden 1 offenes Fach 1 Wäschekippe mit Drahtkorb</p> <p>Volumen Wäschekorb: 25 Liter</p> <p>Volumen Wäschekorb: 35 Liter</p>	300	300	1630	HNA0230TW	L/R	419	54
	300	400	1630	HNA0240TW	L/R	462	54
 <p>Hochschrank mit Wäschekippe 2 Türen 1 Glasfachboden 1 offenes Fach 1 Wäschekippe mit Drahtkorb Volumen Wäschekorb: 55 Liter</p>	300	600	1630	HNA0260TW		678	54

Ergänzungsschränke für alle grifflosen DESIGN LINE Programme

Verkaufspreisliste zzgl. Mehrwertsteuer in EURO

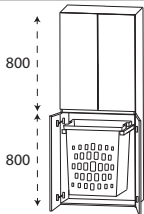
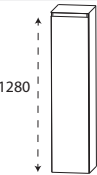
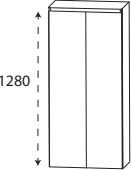
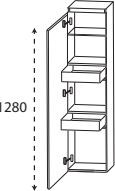
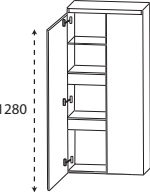
	Tiefe in mm	Breite in mm	Höhe in mm	Artikelnummer	Anschlag	Aufpreis Hoch- glanz Korpus
Tiefenangabe entspricht der Korpus-tiefe						
Hochschränke Ablageplatte bitte separat bestellen						
				Hochschrank mit Wäscheauszug 2 Türen 2 Glasfachböden (o.) 2 Türen 1 Wäscheauszug mit Kunststoffkorb Volumen Wäscheauszug: 40 Liter		
	300	600	1630	H N A 0 3 6 0 T W		755 54
Mittelschränke Ablageplatte bitte separat bestellen						
				Mittelschrank 1 Tür 4 Glasfachböden		
	300	300	1310	M N A 8 1 3 0 T G	L/R	296 46
	300	400	1310	M N A 8 1 4 0 T G	L/R	325 46
				Mittelschrank 2 Türen 4 Glasfachböden		
	300	600	1310	M N A 8 1 6 0 T G		462 46
				Mittelschrank mit Innenschubkästen 1 Tür 1 Glasfachboden 2 Metall-Innenschubkästen mit Einzugsdämpfung		
	300	300	1310	M N A 8 4 3 0 T G	L/R	439 46
	300	400	1310	M N A 8 4 4 0 T G	L/R	479 46
				Mittelschrank mit Innenschubkästen 2 Türen 1 durchgängiger Glasfachboden 2 durchgängige Metall-Innenschubkästen mit Einzugsdämpfung		
	300	600	1310	M N A 8 4 6 0 T G		638 46

Ergänzungsschränke für alle grifflosen DESIGN LINE Programme

Verkaufspreisliste zzgl. Mehrwertsteuer in EURO

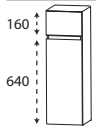
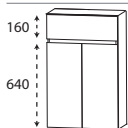
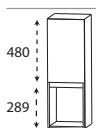
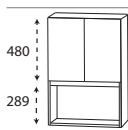
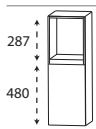
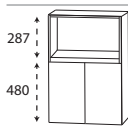
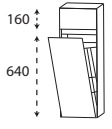
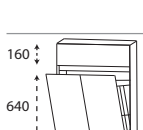
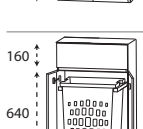

Tiefenangabe entspricht der Korpus-tiefe

Highboards Ablageplatte bitte separat bestellen

	Tiefe in mm	Breite in mm	Höhe in mm	Artikelnummer	Anschlag		Aufpreis Hoch- glanz Korpus
 <p>Highboard 1 Metallschubkasten mit Einzugsdämpfung 1 Tür 1 Glasfachboden</p>	300	300	830	H B A 5 5 3 0 T G	L/R	291	31
	300	400	830	H B A 5 5 4 0 T G	L/R	325	31
 <p>Highboard 1 Metallschubkasten mit Einzugsdämpfung 2 Türen 1 Glasfachboden</p>	300	600	830	H B A 5 5 6 0 T G		405	31
 <p>Highboard 1 Tür 1 Glasfachboden 1 offenes Fach unten</p>	300	300	830	H B A 5 2 3 0 T G	L/R	202	31
	300	400	830	H B A 5 2 4 0 T G	L/R	228	31
 <p>Highboard 2 Türen 1 Glasfachboden 1 offenes Fach unten</p>	300	600	830	H B A 5 2 6 0 T G		322	31
 <p>Highboard 1 offenes Fach oben 1 Tür 1 Glasfachboden</p>	300	300	830	H B A 5 3 3 0 T G	L/R	202	31
	300	400	830	H B A 5 3 4 0 T G	L/R	228	31
 <p>Highboard 1 offenes Fach oben 2 Türen 1 Glasfachboden</p>	300	600	830	H B A 5 3 6 0 T G		322	31
 <p>Highboard mit Wäschekippe 1 Metallschubkasten mit Einzugsdämpfung 1 Wäschekippe mit Drahtkorb</p> <p>Volumen Wäschekorb: 25 Liter</p> <p>Volumen Wäschekorb: 35 Liter</p>	300	300	830	H B A 5 5 3 0 T W		331	31
	300	400	830	H B A 5 5 4 0 T W		368	31
 <p>Highboard mit Wäschekippe 1 Metallschubkasten mit Einzugsdämpfung 1 Wäschekippe mit Drahtkorb Volumen Wäschekorb: 55 Liter</p>	300	600	830	H B A 5 5 6 1 T W		470	31
 <p>Highboard mit Wäscheauszug 1 Metallschubkasten mit Einzugsdämpfung 2 Türen 1 Wäscheauszug mit Kunststoffkorb Volumen Wäscheauszug: 40 Liter</p>	300	600	830	H B A 5 5 6 0 T W		547	31



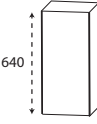
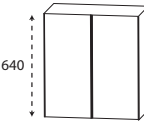
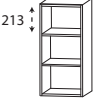
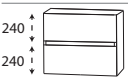

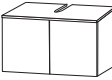
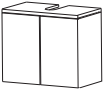
Ergänzungsschränke für alle grifflosen DESIGN LINE Programme

Verkaufspreisliste zzgl. Mehrwertsteuer in EURO

Tiefenangabe entspricht der Korpus-tiefe		Tiefe in mm	Breite in mm	Höhe in mm	Artikelnummer	Anschlag	Aufpreis Hochglanz Korpus
Oberschränke Ablageplatte bitte separat bestellen							
	Oberschrank 1 Tür 1 Glasfachboden	150	300	640	O G A 4 1 3 0 T G	L/R	137 26
		150	400	640	O G A 4 1 4 0 T G	L/R	160 26
	Oberschrank 2 Türen 1 Glasfachboden	150	600	640	O G A 4 1 6 0 T G		239 26
	Regal maßvariabel 2 feste Holzfachböden	150-300	150-600	640	R V 4 1 V 0 1		168 37
		301-470	150-600	640	R V 4 1 V T 1		197 46
Unterschränke Ablageplatte bitte separat bestellen							
	Unterschrank 2 Metallauszüge mit Einzugsdämpfung	300	300	520	U N A 4 3 3 0 T G		299 23
		300	400	520	U N A 4 3 4 0 T G		328 23
		300	600	520	U N A 4 3 6 0 T G		425 23
	Regal maßvariabel 1 fester Holzfachboden	150-300	150-300	520	R V 3 3 V 0 1		145 31
		301-470	150-600	520	R V 3 3 V T 1		171 40
Universal-Waschtischunterschränke							
	Universal-Waschtischunterschrank 2 Türen - push to open 1 Abdeckplatte 330 mm tief mit Siphonausschnitt (Tiefe: 240 mm, Breite: 80 mm) Maserungsverlauf senkrecht für freihängende Waschtische	300	600	336	W U A 2 1 6 0 A P		217 17
	Waschtischunterschrank 2 Türen - push to open 1 Abdeckplatte 330 mm tief mit Siphonausschnitt (Tiefe: 240 mm, Breite: 80 mm) Maserungsverlauf senkrecht für freihängende Waschtische	300	600	496	W U A 3 1 6 0 A P		219 29

Ergänzungsschränke für alle grifflosen DESIGN LINE Programme

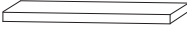
Verkaufspreisliste zzgl. Mehrwertsteuer in EURO

Tiefenangabe entspricht der Korpusstärke	Tiefe in mm	Breite in mm	Höhe in mm	Artikelnummer	Anschlag	Aufpreis Hochglanz Korpus
Ablageplatten						
 Ablageplatte mit ABS-Kante in Korpusdekor Stärke 28 mm						
302 mm breit Standardtiefe	330	302	28	APA333028	20	3
402 mm breit Standardtiefe	330	402	28	APA334028	26	6
602 mm breit Standardtiefe	330	602	28	APA336028	31	6
302 mm breit für Highboard HBA 5330 TG	310	302	28	APA313028	20	3
402 mm breit für Highboard HBA 5340 TG	310	402	28	APA314028	26	6
602 mm breit für Highboard HBA 5360 TG	310	602	28	APA316028	31	6
302 mm breit für Oberschränke	180	302	28	APA183028	20	3
402 mm breit für Oberschränke	180	402	28	APA184028	26	6
602 mm breit für Oberschränke	180	602	28	APA186028	31	6
tiefen- und breitenvariabel Preis je lfm.	145-495	300-2600	28	APN 60V28	145	14
 Ablageplatte mit ABS-Kante in Korpusdekor Stärke 16 mm						
302 mm breit Standardtiefe	325	302	16	AP 3230	20	3
402 mm breit Standardtiefe	325	402	16	AP 3240	26	6
602 mm breit Standardtiefe	325	602	16	AP 3260	31	6
502 mm breit Standardtiefe	325	502	16	AP 3250	29	6
302 mm breit für Highboard HBA 5330 TG	305	302	16	AP 3030	20	3
402 mm breit für Highboard HBA 5340 TG	305	402	16	AP 3040	26	6
602 mm breit für Highboard HBA 5360 TG	305	602	16	AP 3060	31	6
302 mm breit Standardtiefe Oberschrank	175	302	16	AP 1730	20	3
402 mm breit Standardtiefe Oberschrank	175	402	16	AP 1740	26	6
602 mm breit Standardtiefe Oberschrank	175	602	16	AP 1760	31	6
tiefen- und breitenvariabel Preis je lfm.	100-640	150-1400	16	KBM 64V	143	29
 Ablageplatte in Nr. 103 Eiche massiv Stärke 40 mm in Eiche massiv						
302 mm breit Standardtiefe	325	302	40	APM323040	185	
402 mm breit Standardtiefe	325	402	40	APM324040	208	
602 mm breit Standardtiefe	325	602	40	APM326040	257	
 Ablageplatte Qsolid Oberfläche poliert						
306 mm breit Standardtiefe	325	306	12	APS3012PO	105	
406 mm breit Standardtiefe	325	406	12	APS4012PO	134	
606 mm breit Standardtiefe	325	606	12	APS6012PO	185	
tiefen- und breitenvariabel Preis je m ²	100-1000	100-2980	12	APS 12VPO	1197	

Industrial Design Ergänzungsschränke für Platino 2.0 und Reflex

Verkaufspreisliste zzgl. Mehrwertsteuer in EURO

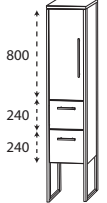
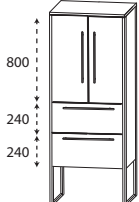
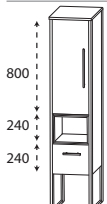
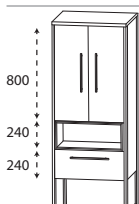
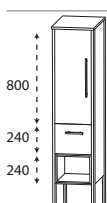
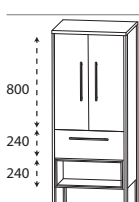
Tiefenangabe entspricht der Korpusstärke		Tiefe in mm	Breite in mm	Höhe in mm	Artikelnummer	Anschlag	Aufpreis Hoch- glanz Korpus
	Mittelschrank 1 Tür 2 Glasfachböden 2 Metallauszüge mit Einzugsdämpfung 2 Seitenaufdopplungen in Korpusdekor mit Metallfußgestell in schwarz matt 1 Abdeckplatte 330 mm tief	300	342	1650	SMN 8 7 3 0 R G	L/R	815 48
		300	442	1650	SMN 8 7 4 0 R G	L/R	861 51
	Mittelschrank 2 Türen 2 Glasfachböden 2 Metallauszüge mit Einzugsdämpfung 2 Seitenaufdopplungen in Korpusdekor mit Metallfußgestell in schwarz matt 1 Abdeckplatte 330 mm tief	300	642	1650	SMN 8 7 6 0 R G		1037 51
	Mittelschrank 1 Tür 2 Glasfachböden 1 Einschubregal mittig bitte Akzentfarbe für das Einschubregal angeben 1 Metallauszug mit Einzugsdämpfung 2 Seitenaufdopplungen in Korpusdekor mit Metallfußgestell in schwarz matt 1 Abdeckplatte 330 mm tief	300	342	1650	SMN 8 2 3 0 R G	L/R	938 48
		300	442	1650	SMN 8 2 4 0 R G	L/R	1000 51
	Mittelschrank 2 Türen 2 Glasfachböden 1 Einschubregal mittig bitte Akzentfarbe für das Einschubregal angeben 1 Metallauszug mit Einzugsdämpfung 2 Seitenaufdopplungen in Korpusdekor mit Metallfußgestell in schwarz matt 1 Abdeckplatte 330 mm tief	300	642	1650	SMN 8 2 6 0 R G		1200 51
	Mittelschrank 1 Tür 2 Glasfachböden 1 Metallauszug mit Einzugsdämpfung 1 Einschubregal unten bitte Akzentfarbe für das Einschubregal angeben 2 Seitenaufdopplungen in Korpusdekor mit Metallfußgestell in schwarz matt 1 Abdeckplatte 330 mm tief	300	342	1650	SMN 8 2 3 1 R G	L/R	938 48
		300	442	1650	SMN 8 2 4 1 R G	L/R	1000 51
	Mittelschrank 2 Türen 2 Glasfachböden 1 Metallauszug mit Einzugsdämpfung 1 Einschubregal unten bitte Akzentfarbe für das Einschubregal angeben 2 Seitenaufdopplungen in Korpusdekor mit Metallfußgestell in schwarz matt 1 Abdeckplatte 330 mm tief	300	642	1650	SMN 8 2 6 1 R G		1200 51

Die bodenstehenden Schränke müssen aufgrund der Kippsicherung und Stabilität zusätzlich wandhängend montiert werden.

Industrial Design Ergänzungsschränke für Platino 2.0 und Reflex

Verkaufspreisliste zzgl. Mehrwertsteuer in EURO

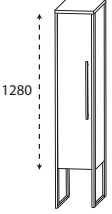
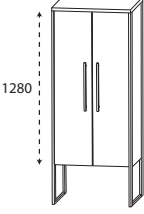
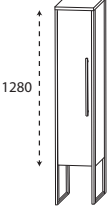
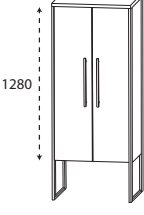
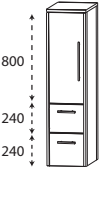
Tiefenangabe entspricht der Korpusstärke		Tiefe in mm	Breite in mm	Höhe in mm	Artikelnummer	Anschlag	Aufpreis Hoch- glanz Korpus	
		300	342	1650	SMN 8 1 3 0 R G	L/R	647	48
		300	442	1650	SMN 8 1 4 0 R G	L/R	681	51
		300	642	1650	SMN 8 1 6 0 R G		824	51
		300	342	1650	SMN 8 4 3 0 R G	L/R	789	48
		300	442	1650	SMN 8 4 4 0 R G	L/R	835	51
		300	642	1650	SMN 8 4 6 0 R G		1000	51
		300	342	1308	SMN 8 7 3 0 Z L	L/R	781	48
		300	442	1308	SMN 8 7 4 0 Z L	L/R	827	51

Die bodenstehenden Schränke müssen aufgrund der Kippsicherung und Stabilität zusätzlich wandhängend montiert werden.

Industrial Design Ergänzungsschränke für Platino 2.0 und Reflex

Verkaufspreisliste zzgl. Mehrwertsteuer in EURO

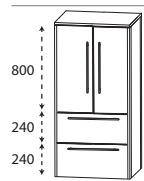
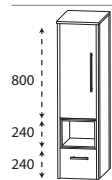
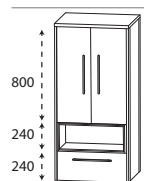
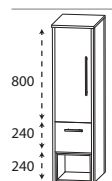
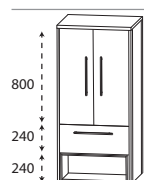
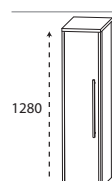
Tiefenangabe entspricht der Korpusstärke		Tiefe in mm	Breite in mm	Höhe in mm	Artikelnummer	Anschlag	Aufpreis Hoch- glanz Korpus	
 <p>800 240 240</p>	<p>Mittelschrank 2 Türen 2 Glasfachböden 2 Metallauszüge mit Einzugsdämpfung 2 Seitenaufdopplungen in Korpusdekor mit Metallprofil in schwarz matt 1 Abdeckplatte 330 mm tief</p>	300	642	1308	S M N 8 7 6 0 Z L		1003 51	
	 <p>800 240 240</p>	<p>Mittelschrank 1 Tür 2 Glasfachböden 1 Einschubregal mittig bitte Akzentfarbe für das Einschubregal angeben 1 Metallauszug mit Einzugsdämpfung 2 Seitenaufdopplungen in Korpusdekor mit Metallprofil in schwarz matt 1 Abdeckplatte 330 mm tief</p>	300	342	1308	S M N 8 2 3 0 Z L	L/R	903 48
		<p>Mittelschrank 1 Tür 2 Glasfachböden 1 Einschubregal unten bitte Akzentfarbe für das Einschubregal angeben 1 Metallauszug mit Einzugsdämpfung 2 Seitenaufdopplungen in Korpusdekor mit Metallprofil in schwarz matt 1 Abdeckplatte 330 mm tief</p>	300	442	1308	S M N 8 2 4 0 Z L	L/R	966 51
	 <p>800 240 240</p>	<p>Mittelschrank 2 Türen 2 Glasfachböden 1 Einschubregal mittig bitte Akzentfarbe für das Einschubregal angeben 1 Metallauszug mit Einzugsdämpfung 2 Seitenaufdopplungen in Korpusdekor mit Metallprofil in schwarz matt 1 Abdeckplatte 330 mm tief</p>	300	642	1308	S M N 8 2 6 0 Z L		1166 51
		 <p>800 240 240</p>	<p>Mittelschrank 1 Tür 2 Glasfachböden 1 Metallauszug mit Einzugsdämpfung 1 Einschubregal unten bitte Akzentfarbe für das Einschubregal angeben 2 Seitenaufdopplungen in Korpusdekor mit Metallprofil in schwarz matt 1 Abdeckplatte 330 mm tief</p>	300	342	1308	S M N 8 2 3 1 Z L	L/R
	<p>Mittelschrank 1 Tür 2 Glasfachböden 1 Metallauszug mit Einzugsdämpfung 1 Einschubregal unten bitte Akzentfarbe für das Einschubregal angeben 2 Seitenaufdopplungen in Korpusdekor mit Metallprofil in schwarz matt 1 Abdeckplatte 330 mm tief</p>		300	442	1308	S M N 8 2 4 1 Z L	L/R	966 51
	 <p>800 240 240</p>	<p>Mittelschrank 2 Türen 2 Glasfachböden 1 Metallauszug mit Einzugsdämpfung 1 Einschubregal unten bitte Akzentfarbe für das Einschubregal angeben 2 Seitenaufdopplungen in Korpusdekor mit Metallprofil in schwarz matt 1 Abdeckplatte 330 mm tief</p>	300	642	1308	S M N 8 2 6 1 Z L		1166 51
 <p>1280</p>		<p>Mittelschrank 1 Tür 4 Glasfachböden 2 Seitenaufdopplungen in Korpusdekor mit Metallprofil in schwarz matt 1 Abdeckplatte 330 mm tief</p>	300	342	1308	S M N 8 1 3 0 Z L	L/R	613 48
	<p>Mittelschrank 1 Tür 4 Glasfachböden 2 Seitenaufdopplungen in Korpusdekor mit Metallprofil in schwarz matt 1 Abdeckplatte 330 mm tief</p>	300	442	1308	S M N 8 1 4 0 Z L	L/R	647 51	

Industrial Design Ergänzungsschränke für Platino 2.0 und Reflex

Verkaufspreisliste zzgl. Mehrwertsteuer in EURO

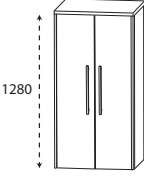
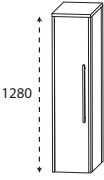
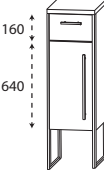
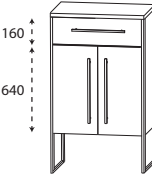
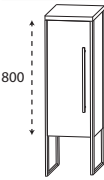
Tiefenangabe entspricht der Korpusstärke		Tiefe in mm	Breite in mm	Höhe in mm	Artikelnummer	Anschlag	Aufpreis Hoch- glanz Korpus
Mittelschränke mit Metallprofil							
	Mittelschrank 2 Türen 4 Glasfachböden 2 Seitenaufdopplungen in Korpusdekor mit Metallprofil in schwarz matt 1 Abdeckplatte 330 mm tief	300	642	1308	SMN 8 1 6 0 Z L		789 51
	Mittelschrank mit Innenschubkästen 1 Tür 1 Glasfachboden 2 Metall-Innenschubkästen mit Einzugsdämpfung 2 Seitenaufdopplungen in Korpusdekor mit Metallprofil in schwarz matt 1 Abdeckplatte 330 mm tief	300	342	1308	SMN 8 4 3 0 Z L	L/R	755 48
	Mittelschrank mit Innenschubkästen 1 Tür 1 Glasfachboden 2 Metall-Innenschubkästen mit Einzugsdämpfung 2 Seitenaufdopplungen in Korpusdekor mit Metallprofil in schwarz matt 1 Abdeckplatte 330 mm tief	300	442	1308	SMN 8 4 4 0 Z L	L/R	801 51
	Mittelschrank mit Innenschubkästen 2 Türen 1 Glasfachboden 2 Metall-Innenschubkästen mit Einzugsdämpfung 2 Seitenaufdopplungen in Korpusdekor mit Metallprofil in schwarz matt 1 Abdeckplatte 330 mm tief	300	642	1308	SMN 8 4 6 0 Z L		966 51
Highboards mit Metallfußgestell							
	Highboard 1 Metallschubkasten mit Einzugsdämpfung 1 Tür 1 Glasfachboden 2 Seitenaufdopplungen in Korpusdekor mit Metallfußgestell in schwarz matt 1 Abdeckplatte 330 mm tief	300	342	1170	SHB 5 5 3 0 R G	L/R	601 34
	Highboard 1 Metallschubkasten mit Einzugsdämpfung 1 Tür 1 Glasfachboden 2 Seitenaufdopplungen in Korpusdekor mit Metallfußgestell in schwarz matt 1 Abdeckplatte 330 mm tief	300	442	1170	SHB 5 5 4 0 R G	L/R	641 37
	Highboard 1 Metallschubkasten mit Einzugsdämpfung 2 Türen 1 Glasfachboden 2 Seitenaufdopplungen in Korpusdekor mit Metallfußgestell in schwarz matt 1 Abdeckplatte 330 mm tief	300	642	1170	SHB 5 5 6 0 R G		727 37
	Highboard 1 Tür 2 Glasfachböden 2 Seitenaufdopplungen in Korpusdekor mit Metallfußgestell in schwarz matt 1 Abdeckplatte 330 mm tief	300	342	1170	SHB 5 1 3 0 R G	L/R	513 34
	Highboard 1 Tür 2 Glasfachböden 2 Seitenaufdopplungen in Korpusdekor mit Metallfußgestell in schwarz matt 1 Abdeckplatte 330 mm tief	300	442	1170	SHB 5 1 4 0 R G	L/R	544 37

Industrial Design Ergänzungsschränke für Platino 2.0 und Reflex

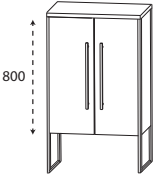
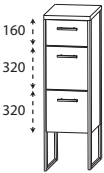
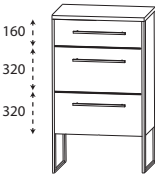
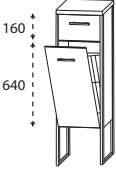
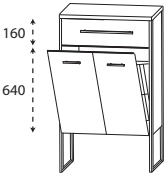
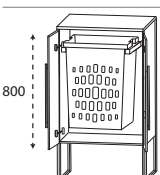

Verkaufspreisliste zzgl. Mehrwertsteuer in EURO

Tiefenangabe entspricht der Korpus­tiefe		Tiefe in mm	Breite in mm	Höhe in mm	Artikelnummer	Anschlag	Aufpreis Hoch- glanz Korpus
	Highboard 2 Türen 2 Glasfachböden 2 Seitenaufdopplungen in Korpusdekor mit Metallfußgestell in schwarz matt 1 Abdeckplatte 330 mm tief	300	642	1170	S H B 5 1 6 0 R G	644	37
	Highboard 1 Metallschubkasten mit Einzugsdämpfung 2 Metallauszüge mit Einzugsdämpfung 2 Seitenaufdopplungen in Korpusdekor mit Metallfußgestell in schwarz matt 1 Abdeckplatte 330 mm tief	300 300	342 442	1170 1170	S H B 5 6 3 0 R G S H B 5 6 4 0 R G	775 818	34 37
	Highboard 1 Metallschubkasten mit Einzugsdämpfung 2 Metallauszüge mit Einzugsdämpfung 2 Seitenaufdopplungen in Korpusdekor mit Metallfußgestell in schwarz matt 1 Abdeckplatte 330 mm tief	300	642	1170	S H B 5 6 6 0 R G	929	37
	Highboard 1 Metallschubkasten mit Einzugsdämpfung 1 Wäschekippe mit Drahtkorb 2 Seitenaufdopplungen in Korpusdekor mit Metallfußgestell in schwarz matt 1 Abdeckplatte 330 mm tief						
	Volumen Wäschekorb: 25 Liter	300	342	1170	S H B 5 W 3 0 R G	641	34
	Volumen Wäschekorb: 35 Liter	300	442	1170	S H B 5 W 4 0 R G	684	37
	Highboard 1 Metallschubkasten mit Einzugsdämpfung 1 Wäschekippe mit Drahtkorb 2 Seitenaufdopplungen in Korpusdekor mit Metallfußgestell in schwarz matt 1 Abdeckplatte 330 mm tief						
	Volumen Wäschekorb: 55 Liter	300	642	1170	S H B 5 W 6 0 R G	792	37
	Highboard 2 Türen 1 Wäscheauszug mit Kunststoffkorb 2 Seitenaufdopplungen in Korpusdekor mit Metallfußgestell in schwarz matt 1 Abdeckplatte 330 mm tief						
	Volumen Wäscheauszug: 40 Liter	300	642	1170	S H B 5 1 6 W R G	787	37

Die bodenstehenden Schränke müssen aufgrund der Kippsicherung und Stabilität zusätzlich wandhängend montiert werden.

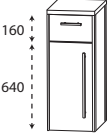
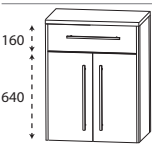
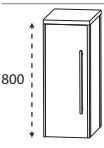
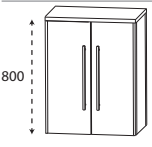

Industrial Design Ergänzungsschränke für Platino 2.0 und Reflex

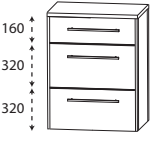
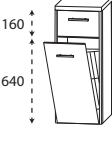
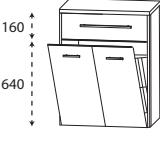
Verkaufspreisliste zzgl. Mehrwertsteuer in EURO

Tiefenangabe entspricht der Korpusstärke		Tiefe in mm	Breite in mm	Höhe in mm	Artikelnummer	Anschlag	Aufpreis Hoch- glanz Korpus
	Highboard 1 Metallschubkasten mit Einzugsdämpfung	300	342	828	S H B 5 5 3 0 Z L	L/R	567 34
	1 Tür 1 Glasfachboden 2 Seitenaufdopplungen in Korpusdekor mit Metallprofil in schwarz matt 1 Abdeckplatte 330 mm tief	300	442	828	S H B 5 5 4 0 Z L	L/R	607 37
	Highboard 1 Metallschubkasten mit Einzugsdämpfung	300	642	828	S H B 5 5 6 0 Z L		693 37
	2 Türen 1 Glasfachboden 2 Seitenaufdopplungen in Korpusdekor mit Metallprofil in schwarz matt 1 Abdeckplatte 330 mm tief						
	Highboard 1 Tür	300	342	828	S H B 5 1 3 0 Z L	L/R	479 34
	2 Glasfachböden 2 Seitenaufdopplungen in Korpusdekor mit Metallprofil in schwarz matt 1 Abdeckplatte 330 mm tief	300	442	828	S H B 5 1 4 0 Z L	L/R	510 37
	Highboard 2 Türen	300	642	828	S H B 5 1 6 0 Z L		610 37
	2 Glasfachböden 2 Seitenaufdopplungen in Korpusdekor mit Metallprofil in schwarz matt 1 Abdeckplatte 330 mm tief						
	Highboard 1 Metallschubkasten mit Einzugsdämpfung	300	342	828	S H B 5 6 3 0 Z L		741 34
	2 Metallauszüge mit Einzugsdämpfung 2 Seitenaufdopplungen in Korpusdekor mit Metallprofil in schwarz matt 1 Abdeckplatte 330 mm tief	300	442	828	S H B 5 6 4 0 Z L		784 37
	Highboard 1 Metallschubkasten mit Einzugsdämpfung	300	642	828	S H B 5 6 6 0 Z L		895 37
	2 Metallauszüge mit Einzugsdämpfung 2 Seitenaufdopplungen in Korpusdekor mit Metallprofil in schwarz matt 1 Abdeckplatte 330 mm tief						
	Highboard 1 Metallschubkasten mit Einzugsdämpfung						
	1 Wäschekippe mit Drahtkorb 2 Seitenaufdopplungen in Korpusdekor mit Metallprofil in schwarz matt 1 Abdeckplatte 330 mm tief						
	Volumen Wäschekorb: 25 Liter	300	342	828	S H B 5 W 3 0 Z L		607 34
	Volumen Wäschekorb: 35 Liter	300	442	828	S H B 5 W 4 0 Z L		650 37
	Highboard 1 Metallschubkasten mit Einzugsdämpfung						
1 Wäschekippe mit Drahtkorb 2 Seitenaufdopplungen in Korpusdekor mit Metallprofil in schwarz matt 1 Abdeckplatte 330 mm tief							
	Volumen Wäschekorb: 55 Liter	300	642	828	S H B 5 W 6 0 Z L		758 37



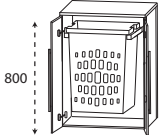



Industrial Design Ergänzungsschränke für Platino 2.0 und Reflex

Verkaufspreisliste zzgl. Mehrwertsteuer in EURO

Tiefenangabe entspricht der Korpus-tiefe	Tiefe in mm	Breite in mm	Höhe in mm	Artikelnummer	Anschlag	Aufpreis Hochglanz Korpus
Highboards mit Metallprofil						
 <p>Highboard 2 Türen 1 Wäscheauszug mit Kunststoffkorb 2 Seitenaufdopplungen in Korpusdekor mit Metallprofil in schwarz matt 1 Abdeckplatte 330 mm tief Volumen Wäscheauszug: 40 Liter</p>	300	642	828	S H B 5 1 6 W Z L	752	37
Ablageplatten Qsolid						
 <p>zusätzliche Ablageplatte Qsolid Bitte Farbvariante für Qsolid-Platte angeben.</p> <p>346 mm breit</p> <p>446 mm breit</p> <p>646 mm breit</p>	325	346	12	A P S 3 4 1 2 P O	105	
				A P S 4 4 1 2 P O	134	
				A P S 6 4 1 2 P O	185	

Flächenspiegel für alle Laguna Programme:

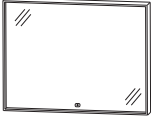



Verkaufspreisliste zzgl. Mehrwertsteuer in EURO

Tiefenangabe entspricht der Korpusstärke		Tiefe in mm	Breite in mm	Höhe in mm	Artikelnummer	Anschlag	Aufpreis Hoch- glanz Korpus
Flächenspiegel							
 	Flächenspiegel rund umlaufende LED-Beleuchtung 1 Sensor zur Warm-Kaltlichtsteuerung mit 3 Dimmstufen Trägermaterial in weiß Dieses Produkt enthält eine Lichtquelle der Energieeffizienzklasse: F						
	700 mm Ø 15,21 Watt / Converter 30 Watt 1330 Lumen / 2700 - 6500 Kelvin	22	700	700	F S R 4 0 7 0 0 1		684
	900 mm Ø 19,89 Watt / Converter 30 Watt 1989 Lumen / 2700 - 6500 Kelvin	22	900	900	F S R 4 0 9 0 0 1		855
  	Flächenspiegel LED-Alurahmen in schwarz matt eloxiert umlaufende LED-Beleuchtung 1 Sensor zur Warm-Kaltlichtsteuerung mit 3 Dimmstufen 1 LED-Converter 60 Watt Dieses Produkt enthält eine Lichtquelle der Energieeffizienzklasse: F						
	600 mm breit 37,2 Watt / 3497 Lumen / 2700 - 6500 Kelvin	40	600	640	F S B 4 5 6 0 0 4		798
	900 mm breit 46,5 Watt / 4371 Lumen / 2700 - 6500 Kelvin	40	900	640	F S B 4 5 9 0 0 4		926
	1200 mm breit 55,8 Watt / 5245 Lumen / 2700 - 6500 Kelvin	40	1200	640	F S B 4 5 1 2 0 4		1055
	1400 mm breit 52,0 Watt / 5980 Lumen / 2700 - 6500 Kelvin Dieses Produkt enthält eine Lichtquelle der Energieeffizienzklasse: G	40	1400	640	F S B 4 5 1 4 0 4		1140
1500 mm breit 54,6 Watt / 4150 Lumen / 2700 - 6500 Kelvin Dieses Produkt enthält eine Lichtquelle der Energieeffizienzklasse: G	40	1500	640	F S B 4 5 1 5 0 4		1183	
 	Flächenspiegel LED-Alurahmen in weiß matt lackiert umlaufende LED-Beleuchtung 1 Sensor zur Warm-Kaltlichtsteuerung mit 3 Dimmstufen 1 LED-Converter 60 Watt Dieses Produkt enthält eine Lichtquelle der Energieeffizienzklasse: F						
	600 mm breit 37,2 Watt / 3497 Lumen / 2700 - 6500 Kelvin	40	600	640	F S B 4 5 6 0 0 5		841
	900 mm breit 46,5 Watt / 4371 Lumen / 2700 - 6500 Kelvin	40	900	640	F S B 4 5 9 0 0 5		969
	1200 mm breit 55,8 Watt / 5245 Lumen / 2700 - 6500 Kelvin	40	1200	640	F S B 4 5 1 2 0 5		1097
	1400 mm breit 52,0 Watt / 5980 Lumen / 2700 - 6500 Kelvin Dieses Produkt enthält eine Lichtquelle der Energieeffizienzklasse: G	40	1400	640	F S B 4 5 1 4 0 5		1183
1500 mm breit 54,6 Watt / 4150 Lumen / 2700 - 6500 Kelvin Dieses Produkt enthält eine Lichtquelle der Energieeffizienzklasse: G	40	1500	640	F S B 4 5 1 5 0 5		1226	

Bitte beachten Sie die Produktdetails zum Zubehör im separaten Register!

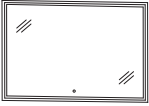
Flächenspiegel für alle Laguna Programme:

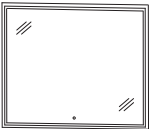



Verkaufspreisliste zzgl. Mehrwertsteuer in EURO

Tiefenangabe entspricht der Korpusstärke		Tiefe in mm	Breite in mm	Höhe in mm	Artikelnummer	Anschlag	Aufpreis Hoch- glanz Korpus
Flächenspiegel							
	Flächenspiegel umlaufende LED-Beleuchtung indirekte LED-Hintergrundbeleuchtung 1 LED-Converter 60 Watt 1 Sensor zur Warm-Kaltlichtsteuerung mit 3 Dimmstufen Dieses Produkt enthält eine Lichtquelle der Energieeffizienzklasse: F						
							
Höhe 640 mm	600 mm breit 34,1 Watt / 3205 Lumen / 2700 - 6500 Kelvin	28	600	640	F S B 4 5 6 0 0 1	638	
	700 mm breit 37,2 Watt / 3497 Lumen / 2700 - 6500 Kelvin	28	700	640	F S B 4 5 7 0 0 1	693	
	800 mm breit 40,3 Watt / 3788 Lumen / 2700 - 6500 Kelvin	28	800	640	F S B 4 5 8 0 0 1	747	
	900 mm breit 43,4 Watt / 4080 Lumen / 2700 - 6500 Kelvin	28	900	640	F S B 4 5 9 0 0 1	801	
	1000 mm breit 46,5 Watt / 4371 Lumen / 2700 - 6500 Kelvin	28	1000	640	F S B 4 5 1 0 0 1	855	
	1200 mm breit 52,7 Watt / 4954 Lumen / 2700 - 6500 Kelvin	28	1200	640	F S B 4 5 1 2 0 1	963	
	1400 mm breit 58,9 Watt / 5537 Lumen / 2700 - 6500 Kelvin	28	1400	640	F S B 4 5 1 4 0 1	1072	
	1600 mm breit 55,0 Watt / 4675 Lumen / 2700 - 6500 Kelvin Dieses Produkt enthält eine Lichtquelle der Energieeffizienzklasse: G	28	1600	640	F S B 4 5 1 6 0 1	1180	
Flächenspiegel							
	Flächenspiegel umlaufende LED-Beleuchtung indirekte LED-Hintergrundbeleuchtung 1 LED-Converter 60 Watt 1 Sensor zur Warm-Kaltlichtsteuerung mit 3 Dimmstufen Dieses Produkt enthält eine Lichtquelle der Energieeffizienzklasse: F						
							
Höhe 800 mm	600 mm breit 38,8 Watt / 4268 Lumen / 2700 - 6500 Kelvin	28	600	800	F S B 5 5 6 0 0 1	781	
	700 mm breit 41,9 Watt / 4604 Lumen / 2700 - 6500 Kelvin	28	700	800	F S B 5 5 7 0 0 1	835	
	800 mm breit 45,0 Watt / 4950 Lumen / 2700 - 6500 Kelvin	28	800	800	F S B 5 5 8 0 0 1	889	
	900 mm breit 48,0 Watt / 5280 Lumen / 2700 - 6500 Kelvin	28	900	800	F S B 5 5 9 0 0 1	943	
	1000 mm breit 51,2 Watt / 5627 Lumen / 2700 - 6500 Kelvin	28	1000	800	F S B 5 5 1 0 0 1	998	
	1200 mm breit 48,1 Watt / 5532 Lumen / 2700 - 6500 Kelvin Dieses Produkt enthält eine Lichtquelle der Energieeffizienzklasse: G	28	1200	800	F S B 5 5 1 2 0 1	1106	
	1400 mm breit 53,3 Watt / 6130 Lumen / 2700 - 6500 Kelvin Dieses Produkt enthält eine Lichtquelle der Energieeffizienzklasse: G	28	1400	800	F S B 5 5 1 4 0 1	1214	
	1600 mm breit 58,5 Watt / 6728 Lumen / 2700 - 6500 Kelvin Dieses Produkt enthält eine Lichtquelle der Energieeffizienzklasse: G	28	1600	800	F S B 5 5 1 6 0 1	1322	

Bitte beachten Sie die Produktdetails zum Zubehör im separaten Register!

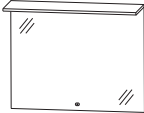
Flächenspiegel für alle Laguna Programme:

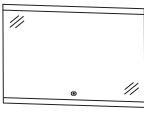
Verkaufspreisliste zzgl. Mehrwertsteuer in EURO

Tiefenangabe entspricht der Korpus­tiefe	Tiefe in mm	Breite in mm	Höhe in mm	Artikelnummer	Anschlag	Aufpreis Hochglanz Korpus
<h2>Flächenspiegel</h2>						
 <p>Flächenspiegel 1 LED-Flächenleuchte 1 Sensor zur Warm-Kaltlichtsteuerung mit 3 Dimmstufen 1 LED-Converter inkl. LED-Waschplatzbeleuchtung Dieses Produkt enthält eine Lichtquelle der Energieeffizienzklasse: F</p>  <p>600 mm breit 17,1 Watt / 1607 Lumen / 2700 - 6500 Kelvin</p> <p>700 mm breit 20,2 Watt / 1899 Lumen / 2700 - 6500 Kelvin</p> <p>800 mm breit 23,3 Watt / 2190 Lumen / 2700 - 6500 Kelvin</p> <p>900 mm breit 26,4 Watt / 2482 Lumen / 2700 - 6500 Kelvin</p> <p>1000 mm breit 29,5 Watt / 2773 Lumen / 2700 - 6500 Kelvin</p> <p>1100 mm breit 32,6 Watt / 3064 Lumen / 2700 - 6500 Kelvin</p> <p>1200 mm breit 35,7 Watt / 3356 Lumen / 2700 - 6500 Kelvin</p> <p>1300 mm breit 38,8 Watt / 3647 Lumen / 2700 - 6500 Kelvin</p> <p>1400 mm breit 41,9 Watt / 3939 Lumen / 2700 - 6500 Kelvin</p> <p>1600 mm breit 48,1 Watt / 4521 Lumen / 2700 - 6500 Kelvin</p>	<p>91</p> <p>91</p> <p>91</p> <p>91</p> <p>91</p> <p>91</p> <p>91</p> <p>91</p> <p>91</p> <p>91</p> <p>91</p> <p>91</p> <p>91</p>	<p>600</p> <p>700</p> <p>800</p> <p>900</p> <p>1000</p> <p>1100</p> <p>1200</p> <p>1300</p> <p>1400</p> <p>1600</p>	<p>652</p> <p>652</p> <p>652</p> <p>652</p> <p>652</p> <p>652</p> <p>652</p> <p>652</p> <p>652</p> <p>652</p> <p>652</p> <p>652</p>	<p>F S B 4 1 6 0 0 1</p> <p>F S B 4 1 7 0 0 1</p> <p>F S B 4 1 8 0 0 1</p> <p>F S B 4 1 9 0 0 1</p> <p>F S B 4 1 1 0 0 1</p> <p>F S B 4 1 1 1 0 1</p> <p>F S B 4 1 1 2 0 1</p> <p>F S B 4 1 1 3 0 1</p> <p>F S B 4 1 1 4 0 1</p> <p>F S B 4 1 1 6 0 1</p>	<p>812</p> <p>861</p> <p>909</p> <p>958</p> <p>1006</p> <p>1055</p> <p>1103</p> <p>1151</p> <p>1200</p> <p>1297</p>	
 <p>Flächenspiegel LED-Acrylstreifen oben und unten 1 Sensor zur Warm-Kaltlichtsteuerung mit 3 Dimmstufen 1 LED-Converter Dieses Produkt enthält eine Lichtquelle der Energieeffizienzklasse: F</p>  <p>600 mm breit 17,1 Watt / 1607 Lumen / 2700 - 6500 Kelvin</p> <p>700 mm breit 20,2 Watt / 1899 Lumen / 2700 - 6500 Kelvin</p> <p>800 mm breit 23,3 Watt / 2190 Lumen / 2700 - 6500 Kelvin</p> <p>900 mm breit 26,4 Watt / 2482 Lumen / 2700 - 6500 Kelvin</p> <p>1000 mm breit 29,5 Watt / 2773 Lumen / 2700 - 6500 Kelvin</p> <p>1200 mm breit 35,7 Watt / 3356 Lumen / 2700 - 6500 Kelvin</p> <p>1400 mm breit 41,9 Watt / 3939 Lumen / 2700 - 6500 Kelvin</p>	<p>28</p> <p>28</p> <p>28</p> <p>28</p> <p>28</p> <p>28</p> <p>28</p> <p>28</p>	<p>600</p> <p>700</p> <p>800</p> <p>900</p> <p>1000</p> <p>1200</p> <p>1400</p>	<p>640</p> <p>640</p> <p>640</p> <p>640</p> <p>640</p> <p>640</p> <p>640</p> <p>640</p>	<p>F S B 4 3 6 0 0 1</p> <p>F S B 4 3 7 0 0 1</p> <p>F S B 4 3 8 0 0 1</p> <p>F S B 4 3 9 0 0 1</p> <p>F S B 4 3 1 0 0 1</p> <p>F S B 4 3 1 2 0 1</p> <p>F S B 4 3 1 4 0 1</p>	<p>798</p> <p>841</p> <p>884</p> <p>926</p> <p>969</p> <p>1055</p> <p>1140</p>	

Bitte beachten Sie die Produktdetails zum Zubehör im separaten Register!

Flächenspiegel für alle Laguna Programme:



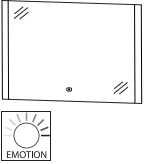
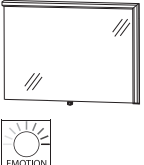



Verkaufspreisliste zzgl. Mehrwertsteuer in EURO

Tiefenangabe entspricht der Korpusstärke	Tiefe in mm	Breite in mm	Höhe in mm	Artikelnummer	Anschlag	Aufpreis Hochglanz Korpus
Flächenspiegel						
	Flächenspiegel LED-Acrylstreifen links und rechts 1 Sensor zur Warm-Kaltlichtsteuerung mit 3 Dimmstufen 18,6 Watt / Converter 30 Watt 1748 Lumen / 2700 - 6500 Kelvin Dieses Produkt enthält eine Lichtquelle der Energieeffizienzklasse: F					
	28	400	640	F S B 4 4 4 0 0 2	770	
	28	600	640	F S B 4 4 6 0 0 2	798	
	28	700	640	F S B 4 4 7 0 0 2	812	
	28	800	640	F S B 4 4 8 0 0 2	827	
	28	900	640	F S B 4 4 9 0 0 2	841	
	28	1000	640	F S B 4 4 1 0 0 2	855	
	28	1200	640	F S B 4 4 1 2 0 2	884	
	28	1400	640	F S B 4 4 1 4 0 2	912	
Flächenspiegel						
	Flächenspiegel 1 LED-Leuchtwinkel wahlweise links oder rechts 1 LED-Converter 1 Sensor zur Warm-Kaltlichtsteuerung mit 3 Dimmstufen Dieses Produkt enthält eine Lichtquelle der Energieeffizienzklasse: G					
	44	600	640	F S A 4 3 6 0 8 L	356	
	44	600	640	F S A 4 3 6 0 8 R	356	
	44	900	640	F S A 4 3 9 0 8 L	416	
	44	900	640	F S A 4 3 9 0 8 R	416	
	44	1200	640	F S A 4 3 1 2 8 L	476	
	44	1200	640	F S A 4 3 1 2 8 R	476	
	44	1500	640	F S A 4 3 1 5 8 L	536	
	44	1500	640	F S A 4 3 1 5 8 R	536	

Bitte beachten Sie die Produktdetails zum Zubehör im separaten Register!

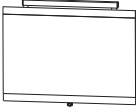
Flächenspiegel für alle Laguna Programme:

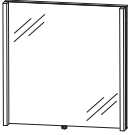
Verkaufspreisliste zzgl. Mehrwertsteuer in EURO

Tiefenangabe entspricht der Korpusstärke		Tiefe in mm	Breite in mm	Höhe in mm	Artikelnummer	Anschlag	Aufpreis Hoch- glanz Korpus
Flächenspiegel							
	Flächenspiegel LED-Aufbau-Flächenleuchte 1 Sensor zur Warm-Kaltlichtsteuerung mit 3 Dimmstufen Dieses Produkt enthält eine Lichtquelle der Energieeffizienzklasse: G						
	634 mm breit 9,28 Watt / Converter 15 Watt 731 Lumen / 2700 - 6500 Kelvin	31	634	668	F S A 4 1 6 B 3 1		487
	934 mm breit 14,08 Watt / Converter 30 Watt 1109 Lumen / 2700 - 6500 Kelvin	31	934	668	F S A 4 1 9 B 3 1		573
	1234 mm breit 18,88 Watt / Converter 30 Watt 1487 Lumen / 2700 - 6500 Kelvin	31	1234	668	F S A 4 1 2 B 3 1		658
Flächenspiegel							
	Flächenspiegel 1 LED-Aufbauleuchte 1 Sensor zur Warm-Kaltlichtsteuerung mit 3 Dimmstufen Dieses Produkt enthält eine Lichtquelle der Energieeffizienzklasse: F						
	bitte Korpusdekor angeben						
	600 mm breit 1 LED-Aufbauleuchte 400 mm breit 5,9 Watt / Converter 15 Watt 480 Lumen / 2700 - 6500 Kelvin	101	600	640	F S A 4 1 6 0 7 B		333 17
	900 mm breit 1 LED-Aufbauleuchte 600 mm breit 9,0 Watt / Converter 15 Watt 736 Lumen / 2700 - 6500 Kelvin	101	900	640	F S A 4 1 9 0 7 B		382 26
	1200 mm breit 1 LED-Aufbauleuchte 900 mm breit 13,7 Watt / Converter 30 Watt 1119 Lumen / 2700 - 6500 Kelvin	101	1200	640	F S A 4 1 1 2 7 B		442 34
Flächenspiegel							
	Flächenspiegel 2 vertikale LED-Beleuchtungselemente 2 x 12,4 Watt / Converter 30 Watt 2 x 1017 Lumen / 2700 - 6500 Kelvin 1 Sensor zur Warm-Kaltlichtsteuerung mit 3 Dimmstufen Dieses Produkt enthält eine Lichtquelle der Energieeffizienzklasse: F						
	Höhe 800 mm						
	400 mm breit	43	400	800	F S A 4 5 4 0 1 0		456
	500 mm breit	43	500	800	F S A 4 5 5 0 1 0		470
	600 mm breit	43	600	800	F S A 4 5 6 0 1 0		485
	700 mm breit	43	700	800	F S A 4 5 7 0 1 0		499
	800 mm breit	43	800	800	F S A 4 5 8 0 1 0		513
	900 mm breit	43	900	800	F S A 4 5 9 0 1 0		527
	1000 mm breit	43	1000	800	F S A 4 5 1 0 1 0		542
	1100 mm breit	43	1100	800	F S A 4 5 1 1 1 0		556
	1200 mm breit	43	1200	800	F S A 4 5 1 2 1 0		570
	1300 mm breit	43	1300	800	F S A 4 5 1 3 1 0		584
	1400 mm breit	43	1400	800	F S A 4 5 1 4 1 0		599

Bitte beachten Sie die Produktdetails zum Zubehör im separaten Register!

Flächenspiegel für alle Laguna Programme:

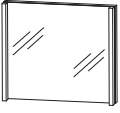
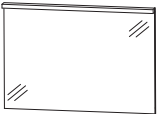

Verkaufspreisliste zzgl. Mehrwertsteuer in EURO

Tiefenangabe entspricht der Korpus­tiefe		Tiefe in mm	Breite in mm	Höhe in mm	Artikelnummer	Anschlag	Aufpreis Hoch- glanz Korpus
Flächenspiegel							
 <p>Höhe 640 mm</p>	Flächenspiegel 2 vertikale LED-Beleuchtungselemente 2 x 6 Watt / Converter 30 Watt 2 x 462 Lumen / 6000 Kelvin inkl. Kippschalter Dieses Produkt enthält eine Lichtquelle der Energieeffizienzklasse: G						
	600 mm breit	43	600	640	F S A 4 3 6 0 1 0	342	
	700 mm breit	43	700	640	F S A 4 3 7 0 1 0	356	
	800 mm breit	43	800	640	F S A 4 3 8 0 1 0	371	
	900 mm breit	43	900	640	F S A 4 3 9 0 1 0	385	
	1000 mm breit	43	1000	640	F S A 4 3 1 0 1 0	399	
	1100 mm breit	43	1100	640	F S A 4 3 1 1 1 0	413	
	1200 mm breit	43	1200	640	F S A 4 3 1 2 1 0	428	
	1300 mm breit	43	1300	640	F S A 4 3 1 3 1 0	442	
	1400 mm breit	43	1400	640	F S A 4 3 1 4 1 0	456	
	Flächenspiegel LED-Beleuchtung waagerecht 1 LED-Converter inkl. Kippschalter Dieses Produkt enthält eine Lichtquelle der Energieeffizienzklasse: D						
	600 mm breit 5,7 Watt / Converter 15 Watt 859 Lumen / 6000 Kelvin	59	600	672	F S A 4 3 6 0 1 2	222	
	700 mm breit 6,6 Watt / Converter 15 Watt 1010 Lumen / 6000 Kelvin	59	700	672	F S A 4 3 7 0 1 2	245	
	900 mm breit 8,4 Watt / Converter 15 Watt 1336 Lumen / 6000 Kelvin	59	900	672	F S A 4 3 9 0 1 2	291	
	1000 mm breit 9,3 Watt / Converter 30 Watt 1423 Lumen / 6000 Kelvin	59	1000	672	F S A 4 3 1 0 1 2	316	
	1200 mm breit 11,4 Watt / Converter 30 Watt 1744 Lumen / 6000 Kelvin	59	1200	672	F S A 4 3 1 2 1 2	365	
	1400 mm breit 21,3 Watt / Converter 30 Watt 1704 Lumen / 6000 Kelvin Dieses Produkt enthält eine Lichtquelle der Energieeffizienzklasse: G	59	1400	672	F S A 4 3 1 4 1 2	513	
	1700 mm breit 26 Watt / Converter 30 Watt 2077 Lumen / 6000 Kelvin Dieses Produkt enthält eine Lichtquelle der Energieeffizienzklasse: G	59	1700	672	F S A 4 3 1 7 1 2	581	

Bitte beachten Sie die Produktdetails zum Zubehör im separaten Register!

Flächenspiegel für alle Laguna Programme:

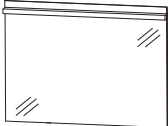

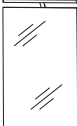
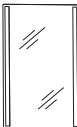
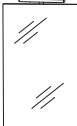
Verkaufspreisliste zzgl. Mehrwertsteuer in EURO

Tiefenangabe entspricht der Korpus-tiefe	Tiefe in mm	Breite in mm	Höhe in mm	Artikelnummer	Anschlag	Aufpreis Hochglanz Korpus
 <p>Flächenspiegel LED-Beleuchtung waagrecht inkl. Kippschalter Dieses Produkt enthält eine Lichtquelle der Energieeffizienzklasse: D</p> <p>700 mm breit 6,6 Watt / Converter 15 Watt 1010 Lumen / 6000 Kelvin</p> <p>1000 mm breit 9,3 Watt / Converter 30 Watt 1422 Lumen / 6000 Kelvin</p> <p>1200 mm breit 11,4 Watt / Converter 30 Watt 1744 Lumen / 6000 Kelvin</p>	59	700	720	F S A 4 3 7 0 7 2		254
	59	1000	720	F S A 4 3 1 0 7 2		331
	59	1200	720	F S A 4 3 1 2 7 2		382
  <p>Flächenspiegel, 400 mm 1 LED-Leuchtwinkel links 19,32 Watt / Converter 30 Watt 1462 Lumen / 2700 - 6500 Kelvin 1 Sensor zur Warm-Kaltlichtsteuerung mit 3 Dimmstufen Dieses Produkt enthält eine Lichtquelle der Energieeffizienzklasse: G</p>	46	400	800	F S A 5 3 4 0 8 R		342
 <p>Flächenspiegel, 400 mm Außenkanten in chrom 1 LED-Aufbauleuchte 400 mm 6,5 Watt / Converter 15 Watt 760 Lumen / 6000 Kelvin inkl. Kippschalter Dieses Produkt enthält eine Lichtquelle der Energieeffizienzklasse: F</p>	28	400	800	F S A 5 1 4 0 B 3		314
 <p>Flächenspiegel, 400 mm Außenkanten in chrom 2 sandgestrahlte LED-Lichtfenster links und rechts 7,2 Watt / Converter 15 Watt 648 Lumen / 6500 Kelvin inkl. Kippschalter Dieses Produkt enthält eine Lichtquelle der Energieeffizienzklasse: F</p> <p>Optionales Zubehör: LED-Aufbauleuchte</p>	28	400	800	F S A 5 4 4 0 0 2		393
				P Z 1 0 7 9 2 5		86
 <p>Flächenspiegel, 400 mm Außenkanten in chrom LED-Aufbauleuchte 4,8 Watt / Converter 15 Watt 366 Lumen / 6000 Kelvin inkl. Kippschalter Dieses Produkt enthält eine Lichtquelle der Energieeffizienzklasse: G</p>	28	400	800	F S A 5 1 4 0 B 2		291

Bitte beachten Sie die Produktdetails zum Zubehör im separaten Register!

Flächenspiegel für alle Laguna Programme:

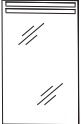
Verkaufspreisliste zzgl. Mehrwertsteuer in EURO

Tiefenangabe entspricht der Korpus-tiefe	Tiefe in mm	Breite in mm	Höhe in mm	Artikelnummer	Anschlag	Aufpreis Hochglanz Korpus
 <p>Flächenspiegel, 400 mm Außenkanten in chrom 1 sandgestrahltes LED-Lichtfenster oben 6,7 Watt / Converter 15 Watt 780 Lumen / 6500 Kelvin 1 beleuchtete Glasablage inkl. Kippschalter Dieses Produkt enthält eine Lichtquelle der Energieeffizienzklasse: F</p>	128	400	800	F S A 5 5 4 0 0 1	405	
 <p>Flächenspiegel, 400 mm Außenkanten in chrom 2 sandgestrahlte LED-Lichtfenster oben 4,08 Watt / Converter 15 Watt 367 Lumen / 6500 Kelvin inkl. Kippschalter Dieses Produkt enthält eine Lichtquelle der Energieeffizienzklasse: F</p>	28	400	800	F S A 5 3 4 0 0 2	331	
 <p>Flächenspiegel, 400 mm vertikales Lichtfenster LED-Beleuchtung 14 Watt 1200 Lumen / 4000 Kelvin Converter 15 Watt inkl. Kippschalter Dieses Produkt enthält eine Lichtquelle der Energieeffizienzklasse: F</p>	30	400	640	F S A 4 3 4 0 0 8	202	

Bitte beachten Sie die Produktdetails zum Zubehör im separaten Register!

Flächenspiegel - Maßskizzen

FSR 4070 01

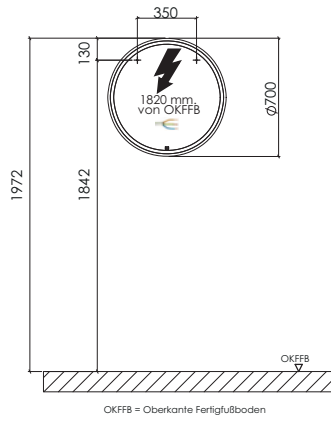

FSR 4090 01

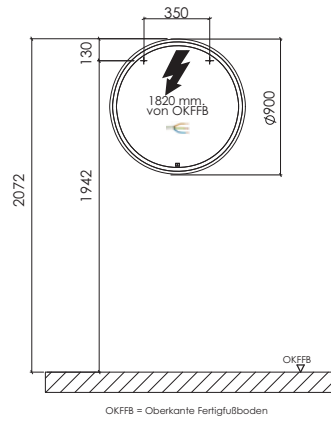

FSB 45xx 04
FSB 45xx 05

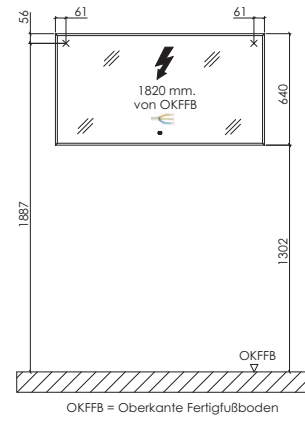

FSB 45xx 01

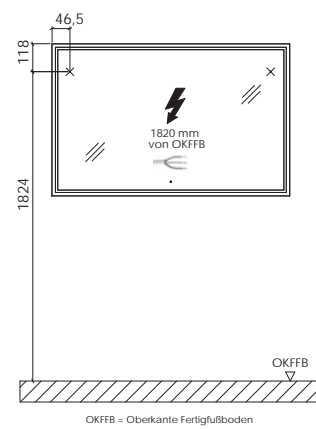

FSB 55xx 01

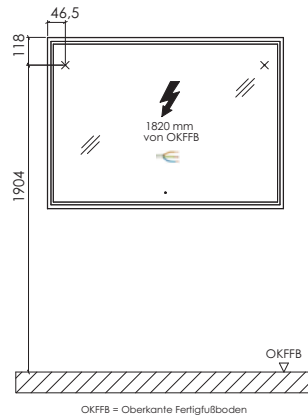

FSB 44xx 02

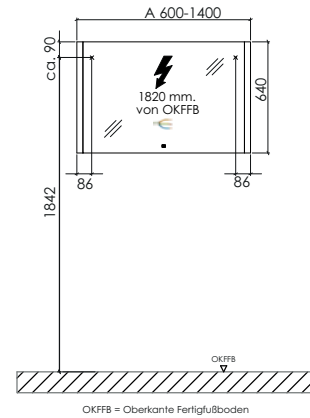

FSB 43xx 01

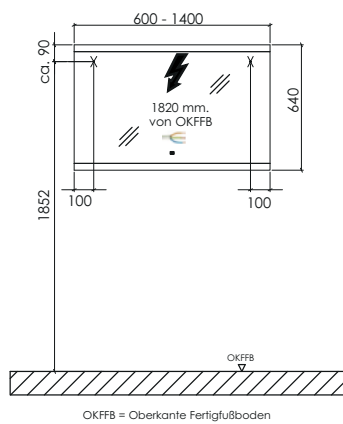

FSB 41xx 01

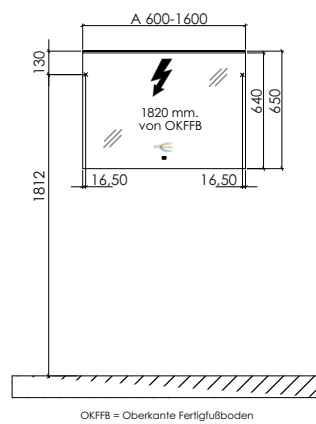

FSA 43xx 8L/R

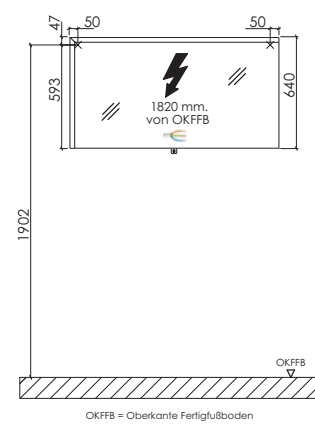

Flächenspiegel - Maßskizzen

FSA 45xx 10

FSA 41xB 31

FSA 41xx 7B

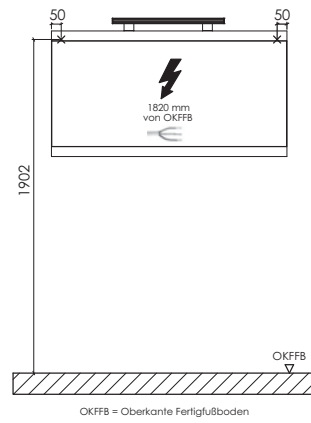
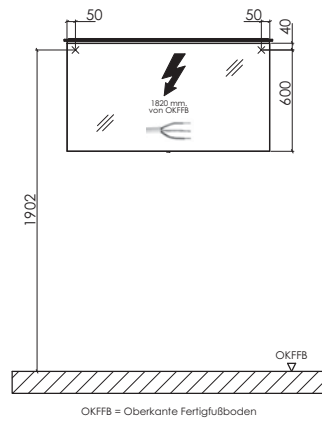
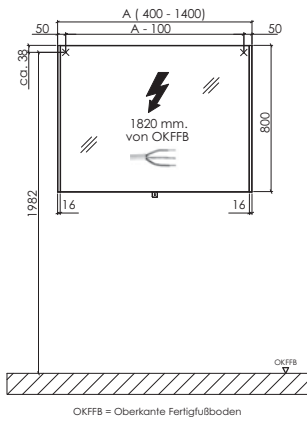

FSA 43xx 10

FSA 43(70/10/12) 12

FSA 43(14/17) 12

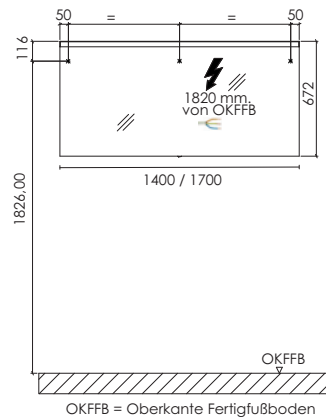
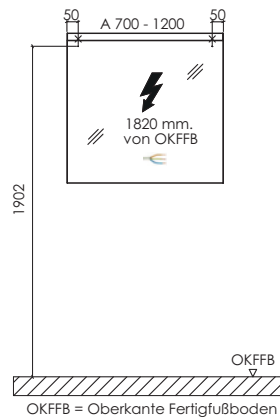
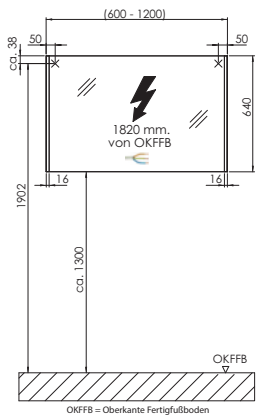

FSA 43xx 72

Flächenspiegel 400 mm

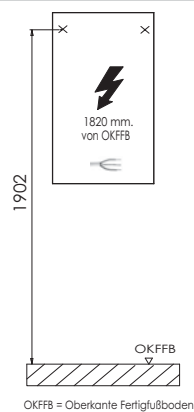
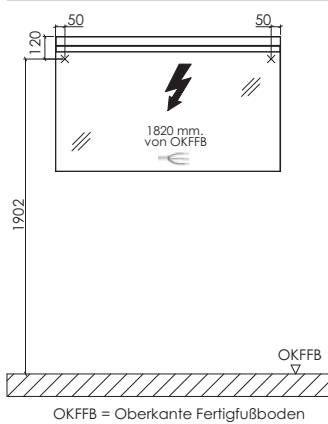

Lieferzeit: 4-6 Wochen

Einbauspiegelschränke doppelt verspiegelt



Korpuseitendekore

* Hochglanz Korpus gegen Aufpreis



Nr. 179
Betonoptik



Nr. 164
Steingrau matt



Nr. 175
Stahl Dunkel
matt



Nr. 177
Cosmos Grey
matt

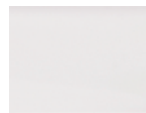

Nr. 111
Weiß matt



Nr. 191
Quarzgrau
matt



Nr. 193
Titangrau matt



*Nr. 121
Anthrazit hgl.

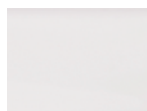

*Nr. 161
Weiß hgl.



Nr. 155
Hacienda
Schwarz



Nr. 169
Hacienda Grau
Auslauf 12/2023



Nr. 139
Eiche Schwarz



Nr. 170
Halifax Eiche



Nr. 180
Charleston
Eiche



Nr. 150
Cardiff Eiche



Nr. 151
Cuneo Eiche
Braun



Nr. 171
Cuneo Eiche
Natural



Nr. 176
Charleston
Eiche Dunkel



Nr. 185
Eiche Natur
Nachbildung









Nr. 194
Eiche Sand

Alle Angaben unverbindlich und freibleibend. Fehler, Irrtümer und Änderungen vorbehalten.
2023/2024 - F4 2,85

Bitte beachten Sie die Gewährleistungs-, Montage- und Pflegehinweise, sowie die Gütevereinbarungen zu Anfang des Verkaufshandbuchs.

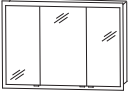
Einbauspiegelschränke für alle Laguna Programme:

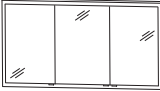





Verkaufspreisliste zzgl. Mehrwertsteuer in EURO

Tiefenangabe entspricht der Korpusstärke	Tiefe in mm	Breite in mm	Höhe in mm	Artikelnummer	Anschlag	Aufpreis Hoch- glanz Korpus
  <p>Einbau- und Vorbauspiegelschrank 2 Doppelspiegeltüren 2 Glasfachböden LED-Alurahmen 25,5 Watt seitlicher Überstand je 25,5 mm 1717 Lumen / 2700 - 6500 Kelvin 1 Sensor zur Warm-Kaltlichtsteuerung mit 3 Dimmstufen inkl. Converter 60 Watt / 24 Volt 1 Steckdosenelement Türbreiten: 296 mm / 296 mm Dieses Produkt enthält eine Lichtquelle der Energieeffizienzklasse: G Achtung - wichtig für den Wandausschnitt: Korpusbreite: 600 mm Korpushöhe: 640 mm</p>	150	651	691	S 2 A 4 3 6 0 E 1	1117	26
  <p>Einbau- und Vorbauspiegelschrank 3 Doppelspiegeltüren 2 Mittelwände, 6 Glasfachböden LED-Alurahmen 31,2 Watt seitlicher Überstand je 25,5 mm 2106 Lumen / 2700 - 6500 Kelvin 1 Sensor zur Warm-Kaltlichtsteuerung mit 3 Dimmstufen inkl. Converter 60 Watt / 24 Volt 1 Steckdosenelement Türbreiten: 238 mm / 412 mm / 238 mm Dieses Produkt enthält eine Lichtquelle der Energieeffizienzklasse: G Achtung - wichtig für den Wandausschnitt: Korpusbreite: 900 mm Korpushöhe: 640 mm</p> <p>Optionales Zubehör: weitere Steckdosen möglich - siehe Zubehör</p>	150	951	691	S 2 A 4 3 9 0 E 1	1302	26
  <p>Einbau- und Vorbauspiegelschrank 3 Doppelspiegeltüren 2 Mittelwände, 6 Glasfachböden LED-Alurahmen 37,0 Watt seitlicher Überstand je 25,5 mm 2495 Lumen / 2700 - 6500 Kelvin 1 Sensor zur Warm-Kaltlichtsteuerung mit 3 Dimmstufen inkl. Converter 60 Watt / 24 Volt 1 Steckdosenelement 388 mm / 412 mm / 388 mm Dieses Produkt enthält eine Lichtquelle der Energieeffizienzklasse: G Achtung - wichtig für den Wandausschnitt: Korpusbreite: 1200 mm Korpushöhe: 640 mm</p> <p>Optionales Zubehör: weitere Steckdosen möglich - siehe Zubehör</p>	150	1251	691	S 2 A 4 3 1 2 E 1	1431	26

Bitte beachten Sie die Produktdetails zum Zubehör im separaten Register!

Einbauspiegelschränke für alle Laguna Programme:

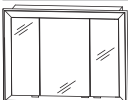





Verkaufspreisliste zzgl. Mehrwertsteuer in EURO

Tiefenangabe entspricht der Korpusstärke	Tiefe in mm	Breite in mm	Höhe in mm	Artikelnummer	Anschlag	Aufpreis Hochglanz Korpus
<h2>Einbau- und Vorbauspiegelschränke Höhe 640 mm LED-Alurahmenbreite 25,5 mm</h2>						
 	150	1451	691	S 2 A 4 3 1 4 E 1	1605	26
<p>Einbau- und Vorbauspiegelschrank 3 Doppelspiegeltüren 2 Mittelwände, 6 Glasfachböden LED-Alurahmen 40,8 Watt seitlicher Überstand je 25,5 mm 3060 Lumen / 2700 - 6500 Kelvin 1 Sensor zur Warm-Kaltlichtsteuerung mit 3 Dimmstufen inkl. Converter 60 Watt / 24 Volt 1 Steckdosenelement 446 mm / 496 mm / 446 mm Dieses Produkt enthält eine Lichtquelle der Energieeffizienzklasse: G Achtung - wichtig für den Wandausschnitt: Korpusbreite: 1400 mm Korpushöhe: 640 mm</p> <p>Optionales Zubehör: weitere Steckdosen möglich - siehe Zubehör</p>						
<h2>Einbau- und Vorbauspiegelschränke Höhe 640 mm LED-Alurahmenbreite 60 mm</h2>						
 	150	720	760	S 2 A 4 3 6 0 5 1	1146	26
<p>Einbau- und Vorbauspiegelschrank 2 Doppelspiegeltüren 2 Glasfachböden LED-Alurahmen 34,8 Watt, weiß seitlicher Überstand je 60 mm 3360 Lumen / 2700 - 6500 Kelvin 1 Sensor zur Warm-Kaltlichtsteuerung mit 3 Dimmstufen inkl. Converter 60 Watt / 24 Volt 1 Steckdosenelement Türbreiten: 296 mm / 296 mm Dieses Produkt enthält eine Lichtquelle der Energieeffizienzklasse: F Achtung - wichtig für den Wandausschnitt: Korpusbreite: 600 mm Korpushöhe: 640 mm</p>						
 	150	1020	760	S 2 A 4 3 9 0 5 1	1371	26
<p>Einbau- und Vorbauspiegelschrank 3 Doppelspiegeltüren 2 Mittelwände, 6 Glasfachböden LED-Alurahmen 42,0 Watt, weiß seitlicher Überstand je 60 mm 4080 Lumen / 2700 - 6500 Kelvin 1 Sensor zur Warm-Kaltlichtsteuerung mit 3 Dimmstufen inkl. Converter 60 Watt / 24 Volt 1 Steckdosenelement Türbreiten: 238 mm / 412 mm / 238 mm Dieses Produkt enthält eine Lichtquelle der Energieeffizienzklasse: F Achtung - wichtig für den Wandausschnitt: Korpusbreite: 900 mm Korpushöhe: 640 mm</p> <p>Optionales Zubehör: weitere Steckdosen möglich - siehe Zubehör</p>						

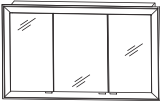
Bitte beachten Sie die Produktdetails zum Zubehör im separaten Register!

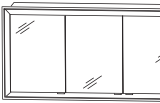
Einbauspiegelschränke für alle Laguna Programme:







Verkaufspreisliste zzgl. Mehrwertsteuer in EURO

Tiefenangabe entspricht der Korpushöhe	Tiefe in mm	Breite in mm	Höhe in mm	Artikelnummer	Anschlag		Aufpreis Hoch- glanz Korpus
<h2>Einbau- und Vorbauspiegelschränke</h2> <h3>Höhe 640 mm LED-Alurahmenbreite 60 mm</h3>							
  <p>Einbau- und Vorbauspiegelschrank 3 Doppelspiegeltüren 2 Mittelwände, 6 Glasfachböden LED-Alurahmen 49,2 Watt, weiß seitlicher Überstand je 60 mm 4800 Lumen / 2700 - 6500 Kelvin 1 Sensor zur Warm-Kaltlichtsteuerung mit 3 Dimmstufen inkl. Converter 60 Watt / 24 Volt 1 Steckdosenelement Türbreiten: 388 mm / 412 mm / 388 mm Dieses Produkt enthält eine Lichtquelle der Energieeffizienzklasse: F Achtung - wichtig für den Wandausschnitt: Korpusbreite: 1200 mm Korpushöhe: 640 mm</p> <p>Optionales Zubehör: weitere Steckdosen möglich - siehe Zubehör</p>	150	1320	760	S 2 A 4 3 1 2 5 1		1545	26
  <p>Einbau- und Vorbauspiegelschrank 3 Doppelspiegeltüren 2 Mittelwände, 6 Glasfachböden LED-Alurahmen 61,6 Watt, weiß seitlicher Überstand je 60 mm 5236 Lumen / 2700 - 6500 Kelvin 1 Sensor zur Warm-Kaltlichtsteuerung mit 3 Dimmstufen inkl. Converter 60 Watt / 24 Volt 1 Steckdosenelement Türbreiten: 446 mm / 496 mm / 446 mm Dieses Produkt enthält eine Lichtquelle der Energieeffizienzklasse: F Achtung - wichtig für den Wandausschnitt: Korpusbreite: 1400 mm Korpushöhe: 640 mm</p> <p>Optionales Zubehör: weitere Steckdosen möglich - siehe Zubehör</p>	150	1520	760	S 2 A 4 3 1 4 5 1		1659	26
<h2>Einbau- und Vorbauspiegelschränke</h2> <h3>Höhe 800 mm LED-Alurahmenbreite 25,5 mm</h3>							
  <p>Einbau- und Vorbauspiegelschrank 2 Doppelspiegeltüren 2 Glasfachböden LED-Alurahmen 28,8 Watt seitlicher Überstand je 25,5 mm 1912 Lumen / 2700 - 6500 Kelvin 1 Sensor zur Warm-Kaltlichtsteuerung mit 3 Dimmstufen inkl. Converter 60 Watt / 24 Volt 1 Steckdosenelement Türbreiten: 296 mm / 296 mm Dieses Produkt enthält eine Lichtquelle der Energieeffizienzklasse: G Achtung - wichtig für den Wandausschnitt: Korpusbreite: 600 mm Korpushöhe: 800 mm</p>	150	651	851	S 2 A 5 3 6 0 E 1		1191	29

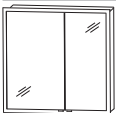
Bitte beachten Sie die Produktdetails zum Zubehör im separaten Register!

Einbauspiegelschränke für alle Laguna Programme:

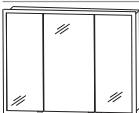





Verkaufspreisliste zzgl. Mehrwertsteuer in EURO

Tiefenangabe entspricht der Korpusstärke		Tiefe in mm	Breite in mm	Höhe in mm	Artikelnummer	Anschlag	Aufpreis Hoch- glanz Korpus
<p>Einbau- und Vorbauspiegelschränke Höhe 800 mm LED-Alurahmenbreite 25,5 mm</p>   <p>Abb. = links</p>		150	851	851	S 2 A 5 3 8 0 E 1	L/R	1283 29
<p>Einbau- und Vorbauspiegelschränk 2 Doppelspiegeltüren 2 Glasfachböden LED-Alurahmen 32,6 Watt seitlicher Überstand je 25,5 mm 2171 Lumen / 2700 - 6500 Kelvin 1 Sensor zur Warm-Kaltlichtsteuerung mit 3 Dimmstufen inkl. Converter 60 Watt / 24 Volt 1 Steckdosenelement Türbreiten: 496 mm / 296 mm Dieses Produkt enthält eine Lichtquelle der Energieeffizienzklasse: G Achtung - wichtig für den Wandausschnitt: Korpusbreite: 800 mm Korpushöhe: 800 mm</p> <p>Optionales Zubehör: weitere Steckdosen möglich - siehe Zubehör</p>							
 		150	951	851	S 2 A 5 3 9 0 E 1		1385 29
<p>Einbau- und Vorbauspiegelschränk 3 Doppelspiegeltüren 2 Mittelwände, 6 Glasfachböden LED-Alurahmen 34,6 Watt seitlicher Überstand je 25,5 mm 2300 Lumen / 2700 - 6500 Kelvin 1 Sensor zur Warm-Kaltlichtsteuerung mit 3 Dimmstufen inkl. Converter 60 Watt / 24 Volt 1 Steckdosenelement Türbreiten: 238 mm / 412 mm / 238 mm Dieses Produkt enthält eine Lichtquelle der Energieeffizienzklasse: G Achtung - wichtig für den Wandausschnitt: Korpusbreite: 900 mm Korpushöhe: 800 mm</p> <p>Optionales Zubehör: weitere Steckdosen möglich - siehe Zubehör</p>							
 		150	1051	851	S 2 A 5 3 1 0 E 1		1431 29
<p>Einbau- und Vorbauspiegelschränk 3 Doppelspiegeltüren 2 Mittelwände, 6 Glasfachböden LED-Alurahmen 36,5 Watt seitlicher Überstand je 25,5 mm 2430 Lumen / 2700 - 6500 Kelvin 1 Sensor zur Warm-Kaltlichtsteuerung mit 3 Dimmstufen inkl. Converter 60 Watt / 24 Volt 1 Steckdosenelement Türbreiten: 238 mm / 512 mm / 238 mm Dieses Produkt enthält eine Lichtquelle der Energieeffizienzklasse: G Achtung - wichtig für den Wandausschnitt: Korpusbreite: 1000 mm Korpushöhe: 800 mm</p> <p>Optionales Zubehör: weitere Steckdosen möglich - siehe Zubehör</p>							

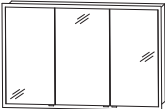
Bitte beachten Sie die Produktdetails zum Zubehör im separaten Register!

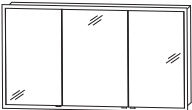
Einbauspiegelschränke für alle Laguna Programme:

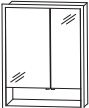



Verkaufspreisliste zzgl. Mehrwertsteuer in EURO

Tiefenangabe entspricht der Korpushöhe	Tiefe in mm	Breite in mm	Höhe in mm	Artikelnummer	Anschlag	Aufpreis Hochglanz Korpus
<h2>Einbau- und Vorbauspiegelschränke</h2> <h3>Höhe 800 mm LED-Alurahmenbreite 25,5 mm</h3>						
 	150	1251	851	S 2 A 5 3 1 2 E 1	1522	29
<p>Einbau- und Vorbauspiegelschrank 3 Doppelspiegeltüren 2 Mittelwände, 6 Glasfachböden LED-Alurahmen 40,3 Watt seitlicher Überstand je 25,5 mm 2689 Lumen / 2700 - 6500 Kelvin 1 Sensor zur Warm-Kaltlichtsteuerung mit 3 Dimmstufen inkl. Converter 60 Watt / 24 Volt 1 Steckdosenelement Türbreiten: 388 mm / 412 mm / 388 mm Dieses Produkt enthält eine Lichtquelle der Energieeffizienzklasse: G Achtung - wichtig für den Wandausschnitt: Korpusbreite: 1200 mm Korpushöhe: 800 mm</p> <p>Optionales Zubehör: weitere Steckdosen möglich - siehe Zubehör</p>						
 	150	1451	851	S 2 A 5 3 1 4 E 1	1613	29
<p>Einbau- und Vorbauspiegelschrank 3 Doppelspiegeltüren 2 Mittelwände, 6 Glasfachböden LED-Alurahmen 44,2 Watt seitlicher Überstand je 25,5 mm 2948 Lumen / 2700 - 6500 Kelvin 1 Sensor zur Warm-Kaltlichtsteuerung mit 3 Dimmstufen inkl. Converter 60 Watt / 24 Volt 1 Steckdosenelement Türbreiten: 438 mm / 512 mm / 438 mm Dieses Produkt enthält eine Lichtquelle der Energieeffizienzklasse: G Achtung - wichtig für den Wandausschnitt: Korpusbreite: 1400 mm Korpushöhe: 800 mm</p> <p>Optionales Zubehör: weitere Steckdosen möglich - siehe Zubehör</p>						
  <p>Abb. = links</p>						
<p>Einbau- und Vorbauspiegelschrank 2 Doppelspiegeltüren, 2 Glasfachböden LED-Alurahmen 28,8 Watt seitlicher Überstand je 25,5 mm 1912 + 367 Lumen / 2700 - 6500 Kelvin 1 Sensor zur Warm-Kaltlichtsteuerung mit 3 Dimmstufen inkl. Converter 60 Watt / 24 Volt 1 Steckdosenelement 1 beleuchtetes Ablagefach (3,9 Watt) Türbreiten: 396 mm / 196 mm Türhöhe: 636 mm Dieses Produkt enthält eine Lichtquelle der Energieeffizienzklasse: G Achtung - wichtig für den Wandausschnitt: Korpusbreite: 600 mm Korpushöhe: 800 mm</p>						
	150	651	851	S 2 A 5 5 6 L E 1	1226	29
	150	651	851	S 2 A 5 5 6 R E 1	1226	29

Bitte beachten Sie die Produktdetails zum Zubehör im separaten Register!

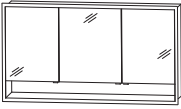
Einbauspiegelschränke für alle Laguna Programme:

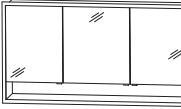
Verkaufspreisliste zzgl. Mehrwertsteuer in EURO

Tiefenangabe entspricht der Korpusstärke	Tiefe in mm	Breite in mm	Höhe in mm	Artikelnummer	Anschlag	Aufpreis Hoch- glanz Korpus
<p>Einbau- und Vorbauspiegelschränke Höhe 800 mm LED-Alurahmenbreite 25,5 mm</p>   <p>Einbau- und Vorbauspiegelschrank 3 Doppelspiegeltüren 2 Mittelwände, 6 Glasfachböden LED-Alurahmen 40,3 Watt seitlicher Überstand je 25,5 mm 1 Sensor zur Warm-Kaltlichtsteuerung mit 3 Dimmstufen 2689 + 807 Lumen / 2700 - 6500 Kelvin inkl. Converter 60 Watt / 24 Volt 1 Steckdosenelement 1 beleuchtetes Ablagefach (8,58 Watt) Türbreiten: 388 mm / 412 mm / 388 mm Türhöhe: 636 mm Dieses Produkt enthält eine Lichtquelle der Energieeffizienzklasse: G Achtung - wichtig für den Wandausschnitt: Korpusbreite: 1200 mm Korpushöhe: 800 mm</p> <p>Optionales Zubehör: zusätzliche Steckdose auf Anfrage möglich</p>	150	1251	851	S 2 A 5 5 1 2 E 1	1590	29
  <p>Einbau- und Vorbauspiegelschränke</p> <p>Einbau- und Vorbauspiegelschrank 3 Doppelspiegeltüren 2 Mittelwände, 6 Glasfachböden LED-Alurahmen 44,2 Watt seitlicher Überstand je 25,5 mm 1 Sensor zur Warm-Kaltlichtsteuerung mit 3 Dimmstufen 2948 + 954 Lumen / 2700 - 6500 Kelvin inkl. Converter 60 Watt / 24 Volt 1 Steckdosenelement 1 beleuchtetes Ablagefach (10,14 Watt) Türbreiten: 446 mm / 496 mm / 446 mm Türhöhe: 636 mm Dieses Produkt enthält eine Lichtquelle der Energieeffizienzklasse: G Achtung - wichtig für den Wandausschnitt: Korpusbreite: 1400 mm Korpushöhe: 800 mm</p> <p>Optionales Zubehör: zusätzliche Steckdose auf Anfrage möglich</p>	150	1451	851	S 2 A 5 5 1 4 E 1	1693	29

Bitte beachten Sie die Produktdetails zum Zubehör im separaten Register!

Spiegelschränke - Maßskizzen

Einbauspiegelschrank
S2A 43xx E1

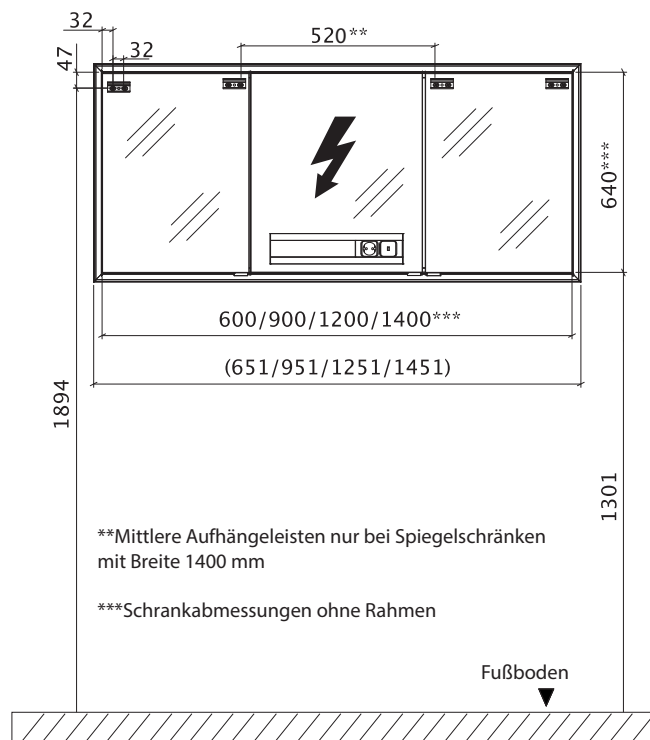

Einbauspiegelschrank
S2A 4360/90/120/140 51

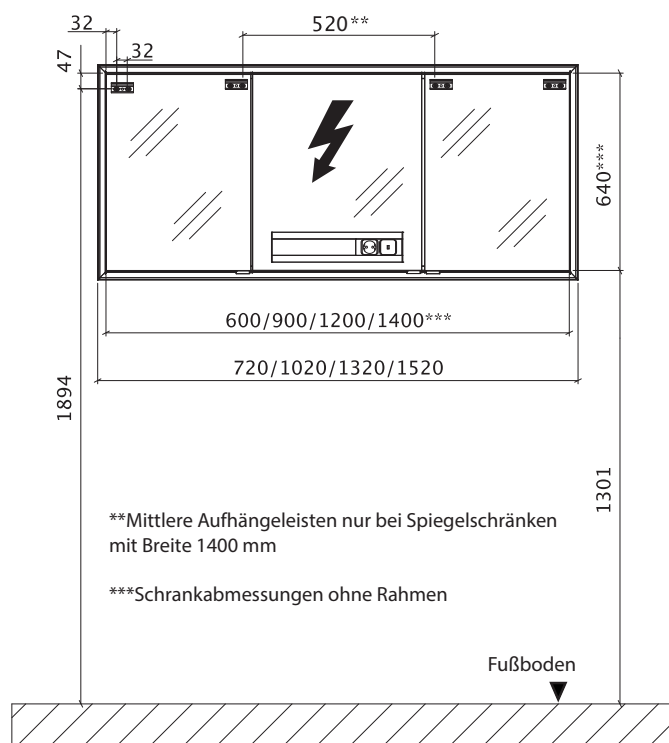

Spiegelschränke - Maßskizzen

Einbauspiegelschrank
S2A 53xx E1, S2A 55xx E1

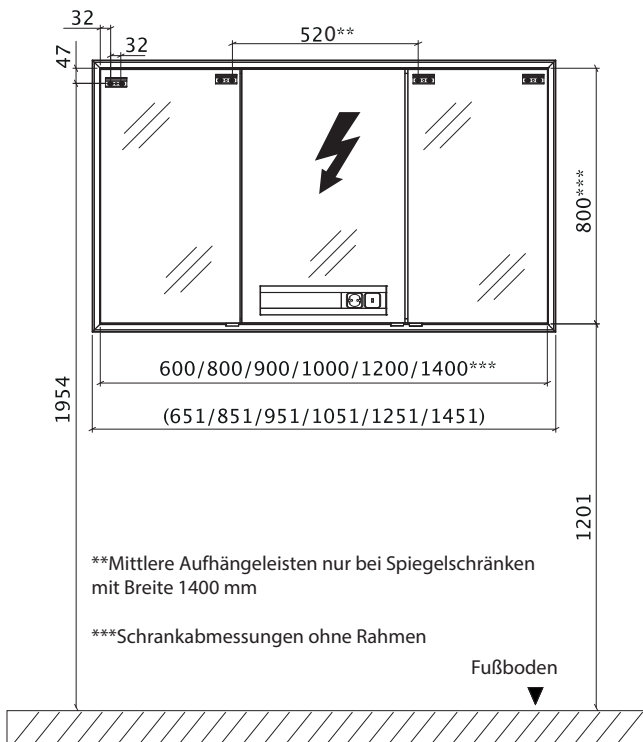

Wandausschnitt für Einbauspiegelschränke

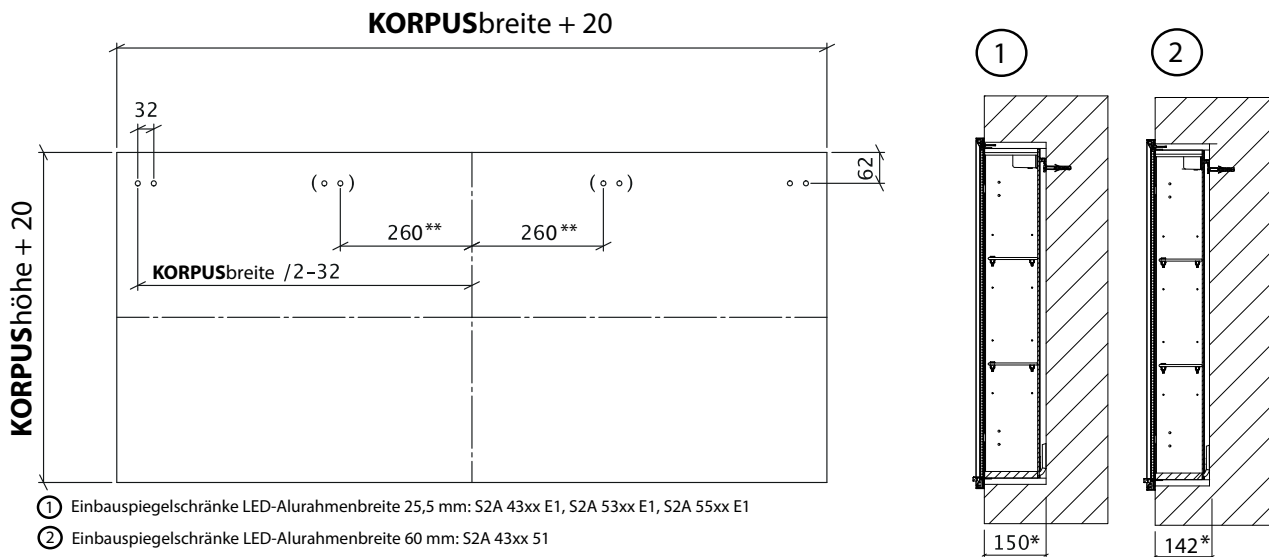

① Einbauspiegelschränke LED-Alurahmenbreite 25,5 mm: S2A 43xx E1, S2A 53xx E1, S2A 55xx E1

② Einbauspiegelschränke LED-Alurahmenbreite 60 mm: S2A 43xx 51

*Maß inkl. Wandbelag

**Mittlere Aufhängeleisten nur bei Spiegelschränken mit Breite 1400

Lieferzeit: 4-6 Wochen

Spiegelschränke doppelt verspiegelt



Korpuseitendekore

* Hochglanz Korpus gegen Aufpreis



Nr. 179
Betonoptik



Nr. 164
Steingrau matt



Nr. 175
Stahl Dunkel
matt



Nr. 177
Cosmos Grey
matt

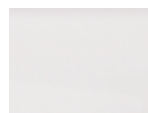

Nr. 111
Weiß matt



Nr. 191
Quarzgrau
matt



Nr. 193
Titangrau matt



*Nr. 121
Anthrazit hgl.

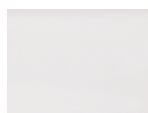

*Nr. 161
Weiß hgl.



Nr. 155
Hacienda
Schwarz



Nr. 169
Hacienda Grau

Auslauf 12/2023



Nr. 139
Eiche Schwarz



Nr. 170
Halifax Eiche



Nr. 180
Charleston
Eiche



Nr. 150
Cardiff Eiche



Nr. 151
Cuneo Eiche
Braun



Nr. 171
Cuneo Eiche
Natural



Nr. 176
Charleston
Eiche Dunkel



Nr. 185
Eiche Natur
Nachbildung



Nr. 194
Eiche Sand

LED - Beleuchtungen für Planungs - Spiegelschränke

Bitte beachten Sie bei Kombinationen mehrerer Spiegelementen die Leistung des verbauten Converters.



Artikelnummer: PZ 1090 xx



Artikelnummer: PZ 1094 xx



Artikelnummer: PZ 1097 xx



Artikelnummer: PZ 1140 xx



Artikelnummer: PZ 1160 xx



Artikelnummer: GSV 41xx 61



Artikelnummer: PZ 1089 xx



Artikelnummer: PZ 1079 xx
außer PZ 1079 25



Artikelnummer: PZ 107x 5



Artikelnummer: PZ 105/6x 5



Artikelnummer: PZ 1503 xx



Artikelnummer: PZ 1098 xx



Artikelnummer: PZ 1079 25



Artikelnummer: GS 43xx 16



Artikelnummer: PZ 1161 xx



Artikelnummer: PZ 1162 xx



Artikelnummer: PZ 1163 xx

Alle Angaben unverbindlich und freibleibend. Fehler, Irrtümer und Änderungen vorbehalten.
2023/2024 - F4 2,85

Bitte beachten Sie die Gewährleistungs-, Montage- und Pflegehinweise, sowie die Gütevereinbarungen zu Anfang des Verkaufshandbuchs.

Doppelt verspiegelte Spiegelschränke für alle Laguna Programme:



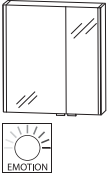
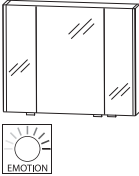
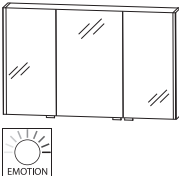



Verkaufspreisliste zzgl. Mehrwertsteuer in EURO

Tiefenangabe entspricht der Korpus-tiefe	Tiefe in mm	Breite in mm	Höhe in mm	Artikelnummer	Anschlag	Aufpreis Hochglanz Korpus
Spiegelschränke Höhe 640 mm						
 <p>Spiegelschrank 2 Doppelspiegeltüren 2 Glasfachböden mit 2 seitlichen Flächenleuchten je 9,7 Watt links und rechts 2 x 910 Lumen / 2700 - 6500 Kelvin 1 LED-Converter 60 Watt 1 Sensor zur Warm-Kaltlichtsteuerung mit 3 Dimmstufen 1 Schalter-Steckdosen-Element Türbreiten: 396 mm / 196 mm Dieses Produkt enthält eine Lichtquelle der Energieeffizienzklasse: F</p> <p>große Tür links</p> <p>große Tür rechts</p> <p>Notwendiges Zubehör: LED-Aufbau-Flächenleuchte 634 mm in chrom matt LED-Aufbau-Flächenleuchte 634 mm in schwarz matt LED-Waschplatzbeleuchtung Emotion (optional)</p>	150	620	640	S 2 A 4 4 6 L 0 7		1243
	150	620	640	S 2 A 4 4 6 R 0 7		1243
				PZ 1 1 4 0 6 0		245
				PZ 1 1 6 0 6 0		245
			PZ 1 1 5 0 6 0		68	
 <p>Spiegelschrank 3 Doppelspiegeltüren mit 2 seitlichen Flächenleuchten je 9,7 Watt links und rechts 2 x 910 Lumen / 2700 - 6500 Kelvin 2 Mittelwände 6 Glasfachböden 1 LED-Converter 60 Watt 1 Sensor zur Warm-Kaltlichtsteuerung mit 3 Dimmstufen 1 Schalter-Steckdosen-Element Türbreiten: 238 mm / 412 mm / 238 mm Dieses Produkt enthält eine Lichtquelle der Energieeffizienzklasse: F</p> <p>Notwendiges Zubehör: LED-Aufbau-Flächenleuchte 934 mm in chrom matt LED-Aufbau-Flächenleuchte 934 mm in schwarz matt LED-Waschplatzbeleuchtung Emotion (optional)</p>	150	920	640	S 2 A 4 4 9 0 0 7		1371
				PZ 1 1 4 0 9 0		305
				PZ 1 1 6 0 9 0		305
				PZ 1 1 5 0 9 0		86
 <p>Spiegelschrank 3 Doppelspiegeltüren mit 2 seitlichen Flächenleuchten je 9,7 Watt links und rechts 2 x 910 Lumen / 2700 - 6500 Kelvin 2 Mittelwände 6 Glasfachböden 1 LED-Converter 60 Watt 1 Sensor zur Warm-Kaltlichtsteuerung mit 3 Dimmstufen 1 Schalter-Steckdosen-Element Türbreiten: 388 mm / 412 mm / 388 mm Dieses Produkt enthält eine Lichtquelle der Energieeffizienzklasse: F</p> <p>Notwendiges Zubehör: LED-Aufbau-Flächenleuchte 1234 mm in chrom matt LED-Aufbau-Flächenleuchte 1234 mm in schwarz matt LED-Waschplatzbeleuchtung Emotion (optional)</p>	150	1220	640	S 2 A 4 4 1 2 0 7		1473
				PZ 1 1 4 0 1 2		365
				PZ 1 1 6 0 1 2		365
				PZ 1 1 5 0 1 2		103

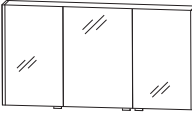
Bitte beachten Sie die Produktdetails zum Zubehör im separaten Register!

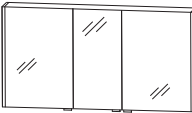
Doppelt verspiegelte Spiegelschränke für alle Laguna Programme:

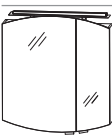
Verkaufspreisliste zzgl. Mehrwertsteuer in EURO

Tiefenangabe entspricht der Korpus-tiefe	Tiefe in mm	Breite in mm	Höhe in mm	Artikelnummer	Anschlag	Aufpreis Hochglanz Korpus
Spiegelschränke Höhe 640 mm						
  <p>Spiegelschrank 3 Doppelspiegeltüren 2 Mittelwände 6 Glasfachböden mit 2 seitlichen Flächenleuchten je 9,7 Watt links und rechts 2 x 910 Lumen / 2700 - 6500 Kelvin 1 LED-Converter 60 Watt 1 Sensor zur Warm-Kaltlichtsteuerung mit 3 Dimmstufen 1 Schalter-Steckdosen-Element Türbreiten: 446 mm / 496 mm / 446 mm Dieses Produkt enthält eine Lichtquelle der Energieeffizienzklasse: F</p> <p>Notwendiges Zubehör: LED-Aufbau-Flächenleuchte 1434 mm in chrom matt LED-Aufbau-Flächenleuchte 1434 mm in schwarz matt LED-Waschplatzbeleuchtung Emotion (optional)</p>	150	1420	640	S 2 A 4 4 1 4 0 7		1519
				P Z 1 1 4 0 14		405
				P Z 1 1 6 0 14		405
				P Z 1 1 5 0 12		103
  <p>Spiegelschrank 3 Doppelspiegeltüren mit 2 seitlichen Flächenleuchten je 9,7 Watt links und rechts 2 x 910 Lumen / 2700 - 6500 Kelvin 2 Mittelwände 6 Glasfachböden 1 LED-Converter 60 Watt 1 Sensor zur Warm-Kaltlichtsteuerung mit 3 Dimmstufen 1 Schalter-Steckdosen-Element Türbreiten: 546 mm / 296 mm / 546 mm Dieses Produkt enthält eine Lichtquelle der Energieeffizienzklasse: F</p> <p>Notwendiges Zubehör: LED-Aufbau-Flächenleuchte 1434 mm in chrom matt LED-Aufbau-Flächenleuchte 1434 mm in schwarz matt LED-Waschplatzbeleuchtung Emotion (optional)</p>	150	1420	640	S 2 A 4 4 1 4 D 7		1519
				P Z 1 1 4 0 14		405
				P Z 1 1 6 0 14		405
				P Z 1 1 5 0 12		103
  <p>Spiegelschrank LED 2 Doppelspiegeltüren mit Facettenschliff oben und unten gerundet 1 LED-Aufbauleuchte 8,53 Watt / Converter 15 Watt 430 Lumen / (2700 -) 6500 Kelvin 2 Glasfachböden 1 Schalter-Steckdosen-Element Türbreiten: 446 mm / 246 mm Dieses Produkt enthält eine Lichtquelle der Energieeffizienzklasse: F</p> <p>Optionales Zubehör: Sensor zur Warm-Kaltlichtsteuerung mit 3 Dimmstufen LED-Waschplatzbeleuchtung Emotion</p>	150	700	700	S 2 A 4 3 7 0 7 3	L/R	881 26
				P Z 1 0 2 0 1		51
				P Z 1 1 5 0 6 0		68

Bitte beachten Sie die Produktdetails zum Zubehör im separaten Register!

Doppelt verspiegelte Spiegelschränke für alle Laguna Programme:

Verkaufspreisliste zzgl. Mehrwertsteuer in EURO

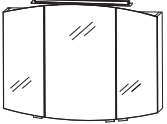
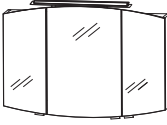
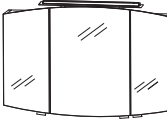
Tiefenangabe entspricht der Korpus-tiefe	Tiefe in mm	Breite in mm	Höhe in mm	Artikelnummer	Anschlag	Aufpreis Hochglanz Korpus
 <p>Spiegelschrank LED 3 Doppelspiegeltüren mit Facettenschliff oben und unten gerundet 1 LED-Aufbauleuchte 8,53 Watt / Converter 15 Watt 430 Lumen / (2700 -) 6500 Kelvin 2 Mittelwände, 6 Glasfachböden 1 Schalter-Steckdosen-Element Türbreiten: 238 mm / 412 mm / 238 mm Dieses Produkt enthält eine Lichtquelle der Energieeffizienzklasse: F</p> <p>Optionales Zubehör: Sensor zur Warm-Kaltlichtsteuerung mit 3 Dimmstufen LED-Waschplatzbeleuchtung Emotion</p>	150	900	700	S 2 A 4 3 9 0 7 3		1109 26
				P Z 1 0 2 0 1 P Z 1 1 5 0 9 0	51 86	
 <p>Spiegelschrank LED 3 Doppelspiegeltüren mit Facettenschliff oben und unten gerundet 1 LED-Aufbauleuchte 13,18 Watt / Converter 15 Watt 660 Lumen / (2700 -) 6500 Kelvin 2 Mittelwände, 6 Glasfachböden 1 Schalter-Steckdosen-Element Türbreiten: 388 mm / 412 mm / 388 mm Dieses Produkt enthält eine Lichtquelle der Energieeffizienzklasse: F</p> <p>Optionales Zubehör: Sensor zur Warm-Kaltlichtsteuerung mit 3 Dimmstufen LED-Waschplatzbeleuchtung Emotion</p>	150	1200	700	S 2 A 4 3 1 2 7 3		1245 26
				P Z 1 0 2 0 1 P Z 1 1 5 0 1 2	51 103	
 <p>Spiegelschrank LED 3 Doppelspiegeltüren mit Facettenschliff oben und unten gerundet 1 LED-Aufbauleuchte 13,18 Watt / Converter 15 Watt 660 Lumen / (2700 -) 6500 Kelvin 2 Mittelwände, 6 Glasfachböden 1 Schalter-Steckdosen-Element Türbreiten: 438 mm / 512 mm / 438 mm Dieses Produkt enthält eine Lichtquelle der Energieeffizienzklasse: F</p> <p>Optionales Zubehör: Sensor zur Warm-Kaltlichtsteuerung mit 3 Dimmstufen LED-Waschplatzbeleuchtung Emotion</p>	150	1400	700	S 2 A 4 3 1 4 7 3		1300 26
				P Z 1 0 2 0 1 P Z 1 1 5 0 1 2	51 103	

Bitte beachten Sie die Produktdetails zum Zubehör im separaten Register!

Doppelt verspiegelte Spiegelschränke für alle Laguna Programme:

Verkaufspreisliste zzgl. Mehrwertsteuer in EURO

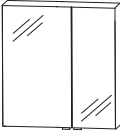
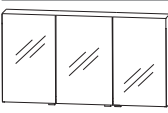
Tiefenangabe entspricht der Korpus-tiefe		Tiefe in mm	Breite in mm	Höhe in mm	Artikelnummer	Anschlag	Aufpreis Hochglanz Korpus
Planungs-Spiegelschränke Höhe 640 mm							
 Abb. = links	Planungs - Spiegelschränke 2 Doppelspiegeltüren 2 Glasfachböden 1 Schalter-Steckdosenelement 1 LED-Converter 15 Watt	150	600	640	S 2 A 4 3 6 0 S X	L/R	456 26
	600 mm breit tiefenvariabel L: 396 mm R: 194 mm	151-300	600	640	S 2 V 4 3 6 0 S X	L/R	542 26
	700 mm breit tiefenvariabel L: 396 mm R: 296 mm	150	700	640	S 2 A 4 3 7 0 S X	L/R	479 26
	800 mm breit tiefenvariabel L: 496 mm R: 296 mm	151-300	700	640	S 2 V 4 3 7 0 S X	L/R	564 26
	900 mm breit 1 LED-Converter 30 Watt L: 546 mm R: 346 mm	150	800	640	S 2 A 4 3 8 0 S X	L/R	502 26
		151-300	800	640	S 2 V 4 3 8 0 S X	L/R	587 26
		150	900	640	S 2 A 4 3 9 0 S X	L/R	544 26
	Planungs - Spiegelschränke 3 Doppelspiegeltüren 2 Mittelwände, 6 Glasfachböden 1 Schalter-Steckdosenelement 1 LED-Converter 30 Watt	150	800	640	S 2 A 4 3 8 1 S X		559 26
	800 mm breit tiefenvariabel 1 LED-Converter 15 Watt L: 196 mm M: 396 mm R: 196 mm	151-300	800	640	S 2 V 4 3 8 1 S X		673 26
	900 mm breit tiefenvariabel L: 238 mm M: 412 mm R: 238 mm	150	900	640	S 2 A 4 3 9 1 S X		601 26
	1000 mm breit tiefenvariabel L: 296 mm M: 396 mm R: 296 mm	151-300	900	640	S 2 V 4 3 9 1 S X		715 26
	1100 mm breit tiefenvariabel L: 346 mm M: 396 mm R: 346 mm	150	1000	640	S 2 A 4 3 1 0 S X		636 26
	1200 mm breit tiefenvariabel L: 388 mm M: 412 mm R: 388 mm	151-300	1000	640	S 2 V 4 3 1 0 S X		750 26
	1300 mm breit tiefenvariabel L: 396 mm M: 496 mm R: 396 mm	150	1100	640	S 2 A 4 3 1 1 S X		670 26
	1400 mm breit tiefenvariabel L: 446 mm M: 496 mm R: 446 mm	151-300	1100	640	S 2 V 4 3 1 1 S X		784 26
	1500 mm breit tiefenvariabel L: 496 mm M: 496 mm R: 496 mm	150	1200	640	S 2 A 4 3 1 2 S X		704 26
	1600 mm breit tiefenvariabel L: 546 mm M: 496 mm R: 546 mm	151-300	1200	640	S 2 V 4 3 1 2 S X		818 26
	1700 mm breit tiefenvariabel L: 596 mm M: 496 mm R: 596 mm	150	1300	640	S 2 A 4 3 1 3 S X		727 26
	1800 mm breit tiefenvariabel L: 646 mm M: 496 mm R: 646 mm	151-300	1300	640	S 2 V 4 3 1 3 S X		841 26
	1900 mm breit tiefenvariabel L: 696 mm M: 496 mm R: 696 mm	150	1400	640	S 2 A 4 3 1 4 S X		750 26
	2000 mm breit tiefenvariabel L: 746 mm M: 496 mm R: 746 mm	151-300	1400	640	S 2 V 4 3 1 4 S X		864 26
	2100 mm breit tiefenvariabel L: 796 mm M: 496 mm R: 796 mm	150	1500	640	S 2 A 4 3 1 5 S X		772 26
2200 mm breit tiefenvariabel L: 846 mm M: 496 mm R: 846 mm	151-300	1500	640	S 2 V 4 3 1 5 S X		886 26	
2300 mm breit tiefenvariabel L: 896 mm M: 496 mm R: 896 mm	150	1600	640	S 2 A 4 3 1 6 S X		795 26	
2400 mm breit tiefenvariabel L: 946 mm M: 496 mm R: 946 mm	151-300	1600	640	S 2 V 4 3 1 6 S X		909 26	

Passendes Zubehör finden Sie auf den folgenden Seiten.
 Türbreiten: L = linke Tür, M = mittlere Tür, R = rechte Tür

Doppelt verspiegelte Spiegelschränke für alle Laguna Programme:

Verkaufspreisliste zzgl. Mehrwertsteuer in EURO

Tiefenangabe entspricht der Korpusstärke

Planungs-Spiegelschränke Höhe 640 mm

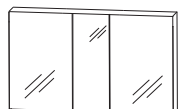

Planungs - Spiegelschränke
für Doppelwaschtisch-Lösung
3 Doppelspiegeltüren
2 Mittelwände, 6 Glasfachböden
1 Schalter-Steckdoseelement
1 LED-Converter 30 Watt

1200 mm breit
tiefenvariabel
L: 496 mm M: 196 mm R: 496 mm

1300 mm breit
tiefenvariabel
L: 496 mm M: 296 mm R: 496 mm

1400 mm breit
tiefenvariabel
L: 546 mm M: 296 mm R: 546 mm

Tiefe in mm	Breite in mm	Höhe in mm	Artikelnummer	Anschlag	Aufpreis Hochglanz Korpus
150	1200	640	S 2 A 4 3 2 D S X	704	26
151-300	1200	640	S 2 V 4 3 2 D S X	818	26
150	1300	640	S 2 A 4 3 3 D S X	727	26
151-300	1300	640	S 2 V 4 3 3 D S X	841	26
150	1400	640	S 2 A 4 3 4 D S X	750	26
151-300	1400	640	S 2 V 4 3 4 D S X	864	26

Planungs-Spiegelschränke Höhe 640 mm mit seitlicher Beleuchtung



Abb. = links

Planungs - Spiegelschränke
2 Doppelspiegeltüren
2 Glasfachböden
1 Schalter-Steckdoseelement
2 LED-Beleuchtungsprofile
2 x 9,9 Watt / Converter 60 Watt
2 x 800 Lumen / 2700 - 6500 Kelvin
1 Sensor zur Warm-Kaltlichtsteuerung mit 3 Dimmstufen
Dieses Produkt enthält eine Lichtquelle der Energieeffizienzklasse: F

600 mm breit
L: 374 mm R: 188 mm

600 mm breit
L: 188 mm R: 374 mm

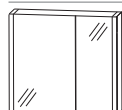
700 mm breit
L: 380 mm R: 280 mm

700 mm breit
R: 380 mm L: 280 mm

800 mm breit
L: 480 mm R: 280 mm

800 mm breit
L: 280 mm R: 480 mm

900 mm breit
L: 580 mm R: 280 mm





900 mm breit
L: 280 mm R: 580 mm

150	600	640	S 2 A 4 4 6 L 0 5	747	26
150	600	640	S 2 A 4 4 6 R 0 5	747	26
150	700	640	S 2 A 4 4 7 L 0 5	772	26
150	700	640	S 2 A 4 4 7 R 0 5	772	26
150	800	640	S 2 A 4 4 8 L 0 5	818	26
150	800	640	S 2 A 4 4 8 R 0 5	818	26
150	900	640	S 2 A 4 4 9 L 0 5	844	26
150	900	640	S 2 A 4 4 9 R 0 5	844	26

Passendes Zubehör finden Sie auf den folgenden Seiten.
Türbreiten: L = linke Tür, M = mittlere Tür, R = rechte Tür

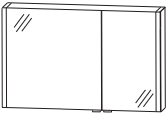
Doppelt verspiegelte Spiegelschränke für alle Laguna Programme:

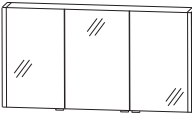



Verkaufspreisliste zzgl. Mehrwertsteuer in EURO

Tiefenangabe entspricht der Korpus-tiefe	Tiefe in mm	Breite in mm	Höhe in mm	Artikelnummer	Anschlag	Aufpreis Hochglanz Korpus
<h2>Planungs-Spiegelschränke Höhe 640 mm mit seitlicher Beleuchtung</h2>						
  <p>Abb. = links</p>	<p>Planungs - Spiegelschränke 2 Doppelspiegeltüren 1 Mittelwand 4 Glasfachböden 1 Schalter-Steckdosenelement 2 LED-Beleuchtungsprofile 2 x 9,9 Watt / Converter 60 Watt 2 x 800 Lumen / 2700 - 6500 Kelvin 1 Sensor zur Warm-Kaltlichtsteuerung mit 3 Dimmstufen Dieses Produkt enthält eine Lichtquelle der Energieeffizienzklasse: F</p>					
<p>1000 mm breit L: 580 mm R: 380 mm</p>	150	1000	640	S 2 A 4 4 0 L 0 5	875	26
<p>1000 mm breit L: 380 mm R: 580 mm</p>	150	1000	640	S 2 A 4 4 0 R 0 5	875	26
<p>1200 mm breit L: 580 mm R: 580 mm für Doppelwaschtisch-Lösung</p>	150	1200	640	S 2 A 4 4 1 2 0 5	943	26
<h2>Planungs - Spiegelschränke</h2>						
 	<p>Planungs - Spiegelschränke 3 Doppelspiegeltüren 2 Mittelwände 6 Glasfachböden 1 Schalter-Steckdosenelement 2 LED-Beleuchtungsprofile 2 x 9,9 Watt / Converter 60 Watt 2 x 800 Lumen / 2700 - 6500 Kelvin 1 Sensor zur Warm-Kaltlichtsteuerung mit 3 Dimmstufen Dieses Produkt enthält eine Lichtquelle der Energieeffizienzklasse: F</p>					
<p>900 mm breit L: 280 mm M: 296 mm R: 280 mm</p>	150	900	640	S 2 A 4 4 9 0 0 6	898	26
<p>1000 mm breit L: 280 mm M: 396 mm R: 280 mm</p>	150	1000	640	S 2 A 4 4 1 0 0 6	932	26
<p>1100 mm breit L: 280 mm M: 496 mm R: 280 mm</p>	150	1100	640	S 2 A 4 4 1 1 0 6	978	26
<p>1200 mm breit L: 374 mm M: 412 mm R: 374 mm</p>	150	1200	640	S 2 A 4 4 1 2 0 6	1000	26
<p>1300 mm breit L: 374 mm M: 512 mm R: 374 mm</p>	150	1300	640	S 2 A 4 4 1 3 0 6	1023	26
<p>1300 mm breit für Doppelwaschtisch-Lösung L: 480 mm M: 296 mm R: 480 mm</p>	150	1300	640	S 2 A 4 4 1 3 0 5	1023	26
<p>1400 mm breit L: 424 mm M: 512 mm R: 424 mm</p>	150	1400	640	S 2 A 4 4 1 4 0 6	1046	26
<p>1400 mm breit für Doppelwaschtisch-Lösung L: 580 mm M: 196 mm R: 580 mm</p>	150	1400	640	S 2 A 4 4 1 4 0 5	1046	26
<p>1500 mm breit für Doppelwaschtisch-Lösung L: 580 mm M: 296 mm R: 580 mm</p>	150	1500	640	S 2 A 4 4 1 5 0 5	1069	26
<p>1600 mm breit für Doppelwaschtisch-Lösung L: 580 mm M: 396 mm R: 580 mm</p>	150	1600	640	S 2 A 4 4 1 6 0 5	1092	26

Passendes Zubehör finden Sie auf den folgenden Seiten.
 Türbreiten: L = linke Tür, M = mittlere Tür, R = rechte Tür

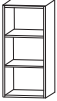
Doppelt verspiegelte Spiegelschränke für alle Laguna Programme:

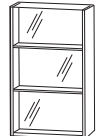



Verkaufspreisliste zzgl. Mehrwertsteuer in EURO

Tiefenangabe entspricht der Korpus­tiefe		Tiefe in mm	Breite in mm	Höhe in mm	Artikelnummer	Anschlag	Aufpreis Hoch- glanz Korpus
Anbauelemente Höhe 640 mm							
	Regal maßvariabel 2 feste Holz­fachböden	150-300	150-600	640	R V 4 1 V 0 1		168 37
	Regal 2 Glas­fachböden 300 mm breit 400 mm breit 500 mm breit 600 mm breit breitenvariabel	150	300 400 500 600 150-600	640	R G 4 1 3 0 R G 4 1 4 0 R G 4 1 5 0 R G 4 1 6 0 R G 4 1 V		97 31 111 34 125 37 140 40 168 40
 	Regal 2 beleuchtete Glas­fachböden Dieses Produkt enthält eine Licht­quelle der Energieeffizienz­klasse: F	150	300	640	R G 4 3 3 B		182 26
	300 mm breit 2 x 0,4 Watt 2 x 18 Lumen / (3000 -) 6500 Kelvin	150	400	640	R G 4 3 4 B		202 26
	400 mm breit 2 x 0,8 Watt 2 x 27 Lumen / (3000 -) 6500 Kelvin	150	500	640	R G 4 3 5 B		214 26
	500 mm breit 2 x 1 Watt 2 x 36 Lumen / (3000 -) 6500 Kelvin	150	600	640	R G 4 3 6 B		239 26
	600 mm breit 2 x 1,2 Watt 2 x 45 Lumen / (3000 -) 6500 Kelvin						
 	Regal mit verspiegelter Rückwand 2 beleuchtete Glas­fachböden Dieses Produkt enthält eine Licht­quelle der Energieeffizienz­klasse: F	150	200	640	R G 4 3 2 B 0 1		180 26
	200 mm breit 2 x 0,2 Watt 2 x 9 Lumen / (3000 -) 6500 Kelvin	150	300	640	R G 4 3 3 B 0 1		202 26
	300 mm breit 2 x 0,4 Watt 2 x 18 Lumen / (3000 -) 6500 Kelvin	150	400	640	R G 4 3 4 B 0 1		225 26
	400 mm breit 2 x 0,8 Watt 2 x 27 Lumen / (3000 -) 6500 Kelvin	150	500	640	R G 4 3 5 B 0 1		245 26
	500 mm breit 2 x 1 Watt 2 x 36 Lumen / (3000 -) 6500 Kelvin						

Passendes Zubehör finden Sie auf den folgenden Seiten.
 Türbreiten: L = linke Tür, M = mittlere Tür, R = rechte Tür

Doppelt verspiegelte Spiegelschränke für alle Laguna Programme:

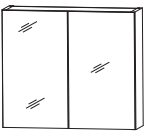
Verkaufspreisliste zzgl. Mehrwertsteuer in EURO

Tiefenangabe entspricht der Korpusstärke		Tiefe in mm	Breite in mm	Höhe in mm	Artikelnummer	Anschlag	Aufpreis Hoch- glanz Korpus	
Anbauelemente Höhe 640 mm								
  Abb. = links	LED- Anbauspiegelschrank 1 Doppelspiegeltür 2 Glasfachböden 1 LED-Beleuchtungsprofil 9,9 Watt 800 Lumen / 2700 - 6500 Kelvin 1 Verlängerungskabel Dieses Produkt enthält eine Lichtquelle der Energieeffizienzklasse: F	150	300	640	S 2 A 4 4 3 L 0 6		336 26	
		150	300	640	S 2 A 4 4 3 R 0 6		336 26	
		150	400	640	S 2 A 4 4 4 L 0 6		359 26	
		150	400	640	S 2 A 4 4 4 R 0 6		359 26	
		150	500	640	S 2 A 4 4 5 L 0 6		382 26	
		150	500	640	S 2 A 4 4 5 R 0 6		382 26	
		150	600	640	S 2 A 4 4 6 L 0 6		428 26	
		150	600	640	S 2 A 4 4 6 R 0 6		428 26	
	Anbauspiegelschrank 1 Doppelspiegeltür, 2 Glasfachböden							
	300 mm breit tiefenvariabel	150 151-300	300 300	640 640	S 2 A 4 3 3 0 6 D S 2 V 4 3 3 0 6 D	L/R L/R	222 26 308 26	
	400 mm breit tiefenvariabel	150 151-300	400 400	640 640	S 2 A 4 3 4 0 6 D S 2 V 4 3 4 0 6 D	L/R L/R	245 26 331 26	
	500 mm breit tiefenvariabel	150 151-300	500 500	640 640	S 2 A 4 3 5 0 6 D S 2 V 4 3 5 0 6 D	L/R L/R	268 26 353 26	
		Anbauspiegelschrank 2 Doppelspiegeltüren, 2 Glasfachböden						
		600 mm breit tiefenvariabel	150 151-300	600 600	640 640	S 2 A 4 3 6 0 6 D S 2 V 4 3 6 0 6 D		356 26 442 26
 	Seitenaufdopplung für Spiegelschränke mit Doppelspiegeltüren in Korpusdekor Preis je Stück							
	640 mm hoch	160	16	640	S D H 6 4 1 6 1 6		37 11	
	640 mm hoch inkl. senkrechter LED-Beleuchtung 9,8 Watt / 800 Lumen / 2700 (- 6500) Kelvin Dieses Produkt enthält eine Lichtquelle der Energieeffizienzklasse: F Bitte die Converter-Leistung des Spiegelschranks beachten!	166	16	640	S D H 6 4 1 6 B 6		108 11	

Passendes Zubehör finden Sie auf den folgenden Seiten.
Türbreiten: L = linke Tür, M = mittlere Tür, R = rechte Tür

Doppelt verspiegelte Spiegelschränke für alle Laguna Programme:

Verkaufspreisliste zzgl. Mehrwertsteuer in EURO

Tiefenangabe entspricht der Korpusstärke

Planungs-Spiegelschränke Höhe 800 mm



Abb. = links

Planungs - Spiegelschränke
2 Doppelspiegeltüren, 2 Glasfachböden
1 Schalter-Steckdosenelement
1 LED-Converter 15 Watt

600 mm breit
tiefenvariabel
L: 396 mm R: 194 mm

700 mm breit
tiefenvariabel
L: 396 mm R: 296 mm

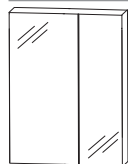
800 mm breit
tiefenvariabel
L: 496 mm R: 296 mm

900 mm breit
1 LED-Converter 30 Watt
L: 546 mm R: 346 mm

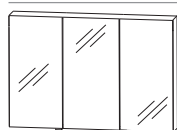

Planungs - Spiegelschränke
3 Doppelspiegeltüren
2 Mittelwände, 6 Glasfachböden
1 Schalter-Steckdosenelement
1 LED-Converter 30 Watt

800 mm breit
tiefenvariabel
1 LED-Converter 15 Watt
L: 196 mm M: 396 mm R: 196 mm

900 mm breit
tiefenvariabel
L: 238 mm M: 412 mm R: 238 mm

1000 mm breit
tiefenvariabel
L: 296 mm M: 396 mm R: 296 mm

1100 mm breit
tiefenvariabel
L: 296 mm M: 496 mm R: 296 mm

1200 mm breit
tiefenvariabel
L: 388 mm M: 412 mm R: 388 mm

1300 mm breit
tiefenvariabel
L: 388 mm M: 512 mm R: 388 mm

1400 mm breit
tiefenvariabel
L: 438 mm M: 512 mm R: 438 mm

1500 mm breit
tiefenvariabel
L: 496 mm M: 496 mm R: 496 mm



1600 mm breit
tiefenvariabel
L: 546 mm M: 496 mm R: 546 mm

Tiefe in mm	Breite in mm	Höhe in mm	Artikelnummer	Anschlag	Aufpreis Hochglanz Korpus
150	600	800	S 2 A 5 3 6 0 S X	L/R	473
151-300	600	800	S 2 V 5 3 6 0 S X	L/R	559
150	700	800	S 2 A 5 3 7 0 S X	L/R	499
151-300	700	800	S 2 V 5 3 7 0 S X	L/R	584
150	800	800	S 2 A 5 3 8 0 S X	L/R	524
151-300	800	800	S 2 V 5 3 8 0 S X	L/R	610
150	900	800	S 2 A 5 3 9 0 S X	L/R	567
150	800	800	S 2 A 5 3 8 1 S X		581
151-300	800	800	S 2 V 5 3 8 1 S X		695
150	900	800	S 2 A 5 3 9 1 S X		627
151-300	900	800	S 2 V 5 3 9 1 S X		741
150	1000	800	S 2 A 5 3 1 0 S X		664
151-300	1000	800	S 2 V 5 3 1 0 S X		778
150	1100	800	S 2 A 5 3 1 1 S X		701
151-300	1100	800	S 2 V 5 3 1 1 S X		815
150	1200	800	S 2 A 5 3 1 2 S X		738
151-300	1200	800	S 2 V 5 3 1 2 S X		852
150	1300	800	S 2 A 5 3 1 3 S X		764
151-300	1300	800	S 2 V 5 3 1 3 S X		878
150	1400	800	S 2 A 5 3 1 4 S X		789
151-300	1400	800	S 2 V 5 3 1 4 S X		903
150	1500	800	S 2 A 5 3 1 5 S X		815
151-300	1500	800	S 2 V 5 3 1 5 S X		929
150	1600	800	S 2 A 5 3 1 6 S X		841
151-300	1600	800	S 2 V 5 3 1 6 S X		955

Passendes Zubehör finden Sie auf den folgenden Seiten.
Türbreiten: L = linke Tür, M = mittlere Tür, R = rechte Tür

Doppelt verspiegelte Spiegelschränke für alle Laguna Programme:

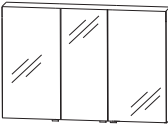
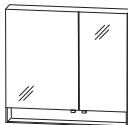
Verkaufspreisliste zzgl. Mehrwertsteuer in EURO

Tiefenangabe entspricht der Korpus-tiefe	Tiefe in mm	Breite in mm	Höhe in mm	Artikelnummer	Anschlag	Aufpreis Hochglanz Korpus
Planungs-Spiegelschränke Höhe 800 mm						
 <p>Planungs - Spiegelschränke für Doppelwaschtisch-Lösung 3 Doppelspiegeltüren 2 Mittelwände, 6 Glasfachböden 1 Schalter-Steckdosenelement 1 LED-Converter 30 Watt</p> <p>1200 mm breit tiefenvariabel L: 496 mm M: 196 mm R: 496 mm</p> <p>1300 mm breit tiefenvariabel L: 496 mm M: 296 mm R: 496 mm</p> <p>1400 mm breit tiefenvariabel L: 546 mm M: 296 mm R: 546 mm</p>	150	1200	800	S 2 A 5 3 2 D S X		738 29
	151-300	1200	800	S 2 V 5 3 2 D S X		852 29
	150	1300	800	S 2 A 5 3 3 D S X		764 29
	151-300	1300	800	S 2 V 5 3 3 D S X		878 29
	150	1400	800	S 2 A 5 3 4 D S X		789 29
	151-300	1400	800	S 2 V 5 3 4 D S X		903 29
  <p>Abb. = links</p> <p>Planungs - Spiegelschränke 2 Doppelspiegeltüren 2 Glasfachböden 1 Schalter-Steckdosenelement 1 beleuchtetes Ablagefach Rückwand optional farblich absetzbar 1 LED-Converter 15 Watt Türhöhe: 636 mm Dieses Produkt enthält eine Lichtquelle der Energieeffizienzklasse: E</p> <p>600 mm breit L: 396 mm R: 194 mm 2,64 Watt / 327 Lumen / (2700 -) 6500 Kelvin</p> <p>700 mm breit L: 396 mm R: 296 mm 3,1 Watt / 384 Lumen / (2700 -) 6500 Kelvin</p> <p>800 mm breit 1 LED-Converter 30 Watt L: 496 mm R: 296 mm 3,6 Watt / 446 Lumen / (2700 -) 6500 Kelvin</p> <p>900 mm breit 1 LED-Converter 30 Watt L: 546 mm R: 346 mm 4,08 Watt / 506 Lumen / (2700 -) 6500 Kelvin</p> <p>1000 mm breit 1 LED-Converter 30 Watt L: 596 mm R: 396 mm 4,56 Watt / 565 Lumen / (2700 -) 6500 Kelvin</p> <p>Optionales Zubehör: zusätzliche Steckdose auf Anfrage möglich</p>	150	600	800	S 2 A 5 5 6 0 S X	L/R	504 29
	150	700	800	S 2 A 5 5 7 0 S X	L/R	561 29
	150	800	800	S 2 A 5 5 8 0 V X	L/R	636 29
	150	900	800	S 2 A 5 5 9 0 V X	L/R	693 29
	150	1000	800	S 2 A 5 5 1 0 V X	L/R	750 29

Passendes Zubehör finden Sie auf den folgenden Seiten.
Türbreiten: L = linke Tür, M = mittlere Tür, R = rechte Tür

Doppelt verspiegelte Spiegelschränke für alle Laguna Programme:

Verkaufspreisliste zzgl. Mehrwertsteuer in EURO

Tiefenangabe entspricht der Korpusstärke

Planungs-Spiegelschränke Höhe 800 mm

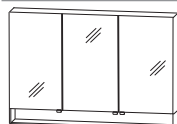

Planungs - Spiegelschränke

3 Doppelspiegeltüren
2 Mittelwände
6 Glasfachböden
1 Schalter-Steckdoselement
1 beleuchtetes Ablagefach
Rückwand optional farblich absetzbar
1 LED-Converter 30 Watt
Türhöhe: 636 mm
Dieses Produkt enthält eine Lichtquelle
der Energieeffizienzklasse: E

800 mm breit

L: 196 mm M: 396 mm R: 196 mm
3,6 Watt / 446 Lumen / (2700 -) 6500 Kelvin

900 mm breit

L: 238 mm M: 412 mm R: 238 mm
4,08 Watt / 506 Lumen / (2700 -) 6500 Kelvin

1000 mm breit

L: 296 mm M: 396 mm R: 296 mm
4,56 Watt / 565 Lumen / (2700 -) 6500 Kelvin

1100 mm breit

L: 346 mm M: 396 mm R: 346 mm
5,04 Watt / 620 Lumen / (2700 -) 6500 Kelvin

1200 mm breit

L: 388 mm M: 412 mm R: 388 mm
5,52 Watt / 684 Lumen / (2700 -) 6500 Kelvin

1200 mm breit für Doppelwaschtisch-Lösung

L: 496 mm M: 196 mm R: 496 mm
5,52 Watt / 684 Lumen / (2700 -) 6500 Kelvin

1300 mm breit

1 Sensor zur Warm-Kaltlichtsteuerung mit 3 Dimmstufen
L: 396 mm M: 496 mm R: 396 mm
6 Watt / Converter 60 Watt
744 Lumen / 2700 - 6500 Kelvin

1300 mm breit für Doppelwaschtisch-Lösung

1 Sensor zur Warm-Kaltlichtsteuerung mit 3 Dimmstufen
L: 496 mm M: 296 mm R: 496 mm
6 Watt / Converter 60 Watt
744 Lumen / 2700 - 6500 Kelvin

1400 mm breit

1 Sensor zur Warm-Kaltlichtsteuerung mit 3 Dimmstufen
L: 446 mm M: 496 mm R: 446 mm
6,48 Watt / Converter 60 Watt
804 Lumen / 2700 - 6500 Kelvin

1400 mm breit für Doppelwaschtisch-Lösung

1 Sensor zur Warm-Kaltlichtsteuerung mit 3 Dimmstufen
L: 546 mm M: 296 mm R: 546 mm
6,48 Watt / Converter 60 Watt
804 Lumen / 2700 - 6500 Kelvin





Optionales Zubehör:
zusätzliche Steckdose auf Anfrage möglich

Tiefe in mm	Breite in mm	Höhe in mm	Artikelnummer	Anschlag	Aufpreis Hochglanz Korpus
150	800	800	S 2 A 5 5 8 0 S X	721	29
150	900	800	S 2 A 5 5 9 0 S X	758	29
150	1000	800	S 2 A 5 5 1 0 S X	795	29
150	1100	800	S 2 A 5 5 1 1 S X	832	29
150	1200	800	S 2 A 5 5 1 2 S X	869	29
150	1200	800	S 2 A 5 5 2 D S X	869	29
150	1300	800	S 2 A 5 5 1 3 S X	952	29
150	1300	800	S 2 A 5 5 3 D S X	952	29
150	1400	800	S 2 A 5 5 1 4 S X	1037	29
150	1400	800	S 2 A 5 5 4 D S X	1037	29

Passendes Zubehör finden Sie auf den folgenden Seiten.
Türbreiten: L = linke Tür, M = mittlere Tür, R = rechte Tür

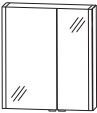
Doppelt verspiegelte Spiegelschränke für alle Laguna Programme:

Verkaufspreisliste zzgl. Mehrwertsteuer in EURO

Tiefenangabe entspricht der Korpusstärke		Tiefe in mm	Breite in mm	Höhe in mm	Artikelnummer	Anschlag	Aufpreis Hoch- glanz Korpus
<h2>Planungs-Spiegelschränke Höhe 800 mm mit seitlicher Beleuchtung</h2>							
  <p>Abb. = links</p>	Planungs - Spiegelschränke 2 Doppelspiegeltüren 2 Glasfachböden 1 Schalter-Steckdosenelement 2 LED-Beleuchtungsprofile 2 x 12,4 Watt / Converter 60 Watt 2 x 1017 Lumen / 2700 - 6500 Kelvin 1 Sensor zur Warm-Kaltlichtsteuerung mit 3 Dimmstufen Dieses Produkt enthält eine Lichtquelle der Energieeffizienzklasse: F						
	600 mm breit L: 374 mm R: 188 mm	150	600	800	S 2 A 5 4 6 L 0 5	764	29
	600 mm breit L: 188 mm R: 374 mm	150	600	800	S 2 A 5 4 6 R 0 5	764	29
	700 mm breit L: 374 mm R: 288 mm	150	700	800	S 2 A 5 4 7 L 0 5	792	29
	700 mm breit L: 288 mm R: 374 mm	150	700	800	S 2 A 5 4 7 R 0 5	792	29
	800 mm breit L: 480 mm R: 280 mm	150	800	800	S 2 A 5 4 8 L 0 5	841	29
	800 mm breit L: 280 mm R: 480 mm	150	800	800	S 2 A 5 4 8 R 0 5	841	29
	900 mm breit L: 580 mm R: 280 mm	150	900	800	S 2 A 5 4 9 L 0 5	866	29
	900 mm breit L: 280 mm R: 580 mm	150	900	800	S 2 A 5 4 9 R 0 5	866	29
	  <p>Abb. = links</p>	Planungs - Spiegelschränke 2 Doppelspiegeltüren 1 Mittelwand 4 Glasfachböden 1 Schalter-Steckdosenelement 2 LED-Beleuchtungsprofile 2 x 12,4 Watt / Converter 60 Watt 2 x 1017 Lumen / 2700 - 6500 Kelvin 1 Sensor zur Warm-Kaltlichtsteuerung mit 3 Dimmstufen Dieses Produkt enthält eine Lichtquelle der Energieeffizienzklasse: F					
1000 mm breit L: 580 mm R: 380 mm		150	1000	800	S 2 A 5 4 1 L 0 5	903	29
1000 mm breit L: 380 mm R: 580 mm		150	1000	800	S 2 A 5 4 1 R 0 5	903	29
1200 mm breit L: 580 mm R: 580 mm für Doppelwaschtisch-Lösung		150	1200	800	S 2 A 5 4 1 2 0 5	978	29

Passendes Zubehör finden Sie auf den folgenden Seiten.
 Türbreiten: L = linke Tür, M = mittlere Tür, R = rechte Tür

Doppelt verspiegelte Spiegelschränke für alle Laguna Programme:

Verkaufspreisliste zzgl. Mehrwertsteuer in EURO

Tiefenangabe entspricht der Korpusstärke

Planungs-Spiegelschränke Höhe 800 mm mit seitlicher Beleuchtung

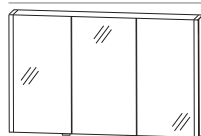

Planungs - Spiegelschränke
 3 Doppelspiegeltüren
 2 Mittelwände
 6 Glasfachböden
 1 Schalter-Steckdosenelement
 2 LED-Beleuchtungsprofile
 2 x 12,4 Watt / Converter 60 Watt
 2 x 1017 Lumen / 2700 - 6500 Kelvin
 1 Sensor zur Warm-Kaltlichtsteuerung mit 3 Dimmstufen
 Dieses Produkt enthält eine Lichtquelle der Energieeffizienzklasse: F

900 mm breit
 L: 280 mm M: 296 mm R: 280 mm

1000 mm breit
 L: 280 mm M: 396 mm R: 280 mm

1100 mm breit
 L: 280 mm M: 496 mm R: 280 mm

1200 mm breit
 L: 374 mm M: 412 mm R: 374 mm

1300 mm breit
 L: 374 mm M: 512 mm R: 374 mm

1300 mm breit
 für Doppelwaschtisch-Lösung
 L: 480 mm M: 296 mm R: 480 mm

1400 mm breit
 L: 424 mm M: 512 mm R: 424 mm

1400 mm breit
 für Doppelwaschtisch-Lösung
 L: 580 mm M: 196 mm R: 580 mm

1500 mm breit
 für Doppelwaschtisch-Lösung
 L: 580 mm M: 296 mm R: 580 mm

1600 mm breit
 für Doppelwaschtisch-Lösung
 L: 580 mm M: 396 mm R: 580 mm

Tiefe in mm	Breite in mm	Höhe in mm	Artikelnummer	Anschlag	Aufpreis Hochglanz Korpus
150	900	800	S 2 A 5 4 9 0 0 6	923	29
150	1000	800	S 2 A 5 4 1 0 0 6	960	29
150	1100	800	S 2 A 5 4 1 1 0 6	1009	29
150	1200	800	S 2 A 5 4 1 2 0 6	1035	29
150	1300	800	S 2 A 5 4 1 3 0 6	1060	29
150	1300	800	S 2 A 5 4 1 3 0 5	1060	29
150	1400	800	S 2 A 5 4 1 4 0 6	1086	29
150	1400	800	S 2 A 5 4 1 4 0 5	1086	29
150	1500	800	S 2 A 5 4 1 5 0 5	1112	29
150	1600	800	S 2 A 5 4 1 6 0 5	1137	29

Anbauelemente Höhe 800 mm

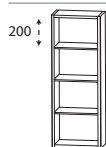

Regal
 3 Fachböden in Korpusdekor

150 mm breit

200 mm breit

300 mm breit

400 mm breit

500 mm breit

600 mm breit







tiefen- und breitenvariabel

150	150	800	R G 5 1 1 5 0 1	91	29
150	200	800	R G 5 1 2 0 0 1	100	31
150	300	800	R G 5 1 3 0 0 1	117	34
150	400	800	R G 5 1 4 0 0 1	134	37
150	500	800	R G 5 1 5 0 0 1	151	40
150	600	800	R G 5 1 6 0 0 1	168	43
150-300	150-600	800	R V 5 1 V 0 1	197	43

Passendes Zubehör finden Sie auf den folgenden Seiten.
 Türbreiten: L = linke Tür, M = mittlere Tür, R = rechte Tür

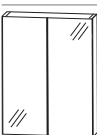
Doppelt verspiegelte Spiegelschränke für alle Laguna Programme:





Verkaufspreisliste zzgl. Mehrwertsteuer in EURO

Tiefenangabe entspricht der Korpus-tiefe		Tiefe in mm	Breite in mm	Höhe in mm	Artikelnummer	Anschlag	Aufpreis Hoch- glanz Korpus	
Anbauelemente Höhe 800 mm								
  Abb. = links	LED- Anbauspiegelschrank 1 Doppelspiegeltür 2 Glasfachböden 1 LED-Beleuchtungsprofil 12,4 Watt 1017 Lumen / 2700 - 6500 Kelvin 1 Verlängerungskabel Dieses Produkt enthält eine Lichtquelle der Energieeffizienzklasse: F	150	300	800	S 2 A 5 4 3 L 0 6		382 29	
		150	300	800	S 2 A 5 4 3 R 0 6		382 29	
		150	400	800	S 2 A 5 4 4 L 0 6		405 29	
		150	400	800	S 2 A 5 4 4 R 0 6		405 29	
		150	500	800	S 2 A 5 4 5 L 0 6		428 29	
		150	500	800	S 2 A 5 4 5 R 0 6		428 29	
		150	600	800	S 2 A 5 4 6 L 0 6		499 29	
		150	600	800	S 2 A 5 4 6 R 0 6		499 29	
	Anbauspiegelschrank 1 Doppelspiegeltür, 2 Glasfachböden							
	300 mm breit tiefenvariabel	150 151-300	300 300	800 800	S 2 A 5 1 3 0 D S 2 V 5 1 3 0 D	L/R L/R	268 29 353 29	
	400 mm breit tiefenvariabel	150 151-300	400 400	800 800	S 2 A 5 1 4 0 D S 2 V 5 1 4 0 D	L/R L/R	291 29 376 29	
	500 mm breit tiefenvariabel	150 151-300	500 500	800 800	S 2 A 5 1 5 0 D S 2 V 5 1 5 0 D	L/R L/R	314 29 399 29	
		Anbauspiegelschrank 2 Doppelspiegeltüren, 2 Glasfachböden						
		600 mm breit tiefenvariabel	150 151-300	600 600	800 800	S 2 A 5 2 6 0 D S 2 V 5 2 6 0 D	D D	428 29 513 29
	Anbauspiegelschrank 1 Doppelspiegeltür 1 Ablagefach Rückwand optional farblich absetzbar							
	300 mm breit	150	300	800	S 2 A 5 5 3 0 0 1	L/R	268 29	
	400 mm breit	150	400	800	S 2 A 5 5 4 0 0 1	L/R	291 29	
	500 mm breit	150	500	800	S 2 A 5 5 5 0 0 1	L/R	314 29	
 	Seitenaufdopplung für Spiegelschränke mit Doppelspiegeltüren in Korpusdekor Preis je Stück							
	800 mm hoch	160	16	800	S D H 8 0 1 6 1 6		43 14	
	800 mm hoch inkl. senkrechter LED-Beleuchtung 12,4 Watt / 1017 Lumen / (2700 -) 6500 Kelvin Dieses Produkt enthält eine Lichtquelle der Energieeffizienzklasse: F Bitte die Converter-Leistung des Spiegelschranks beachten!	166	16	800	S D H 8 0 1 6 B 6		128 14	

Passendes Zubehör finden Sie auf den folgenden Seiten.
Türbreiten: L = linke Tür, M = mittlere Tür, R = rechte Tür



Doppelt verspiegelte Spiegelschränke für alle Laguna Programme:

Verkaufspreisliste zzgl. Mehrwertsteuer in EURO

Tiefenangabe entspricht der Korpusstärke		Tiefe in mm	Breite in mm	Höhe in mm	Artikelnummer	Anschlag	Aufpreis Hoch- glanz Korpus
kombinierbar mit Planungs-Spiegelschränke							
  <p>eckig</p>	LED-Flächenleuchte eckig Dieses Produkt enthält eine Lichtquelle der Energieeffizienzklasse: F						
	600 mm breit	260	600	20	P Z 1 0 9 7 6 0		291
	8,53 Watt / 699 Lumen / (2700 -) 6500 Kelvin						
	700 mm breit	260	700	20	P Z 1 0 9 7 7 0		319
	10,08 Watt / 827 Lumen / (2700 -) 6500 Kelvin						
	800 mm breit	260	800	20	P Z 1 0 9 7 8 0		348
	11,63 Watt / 954 Lumen / (2700 -) 6500 Kelvin						
	900 mm breit	260	900	20	P Z 1 0 9 7 9 0		376
	13,2 Watt / 1082 Lumen / (2700 -) 6500 Kelvin						
	1000 mm breit	260	1000	20	P Z 1 0 9 7 1 0		405
	14,73 Watt / 1208 Lumen / (2700 -) 6500 Kelvin						
	1100 mm breit	260	1100	20	P Z 1 0 9 7 1 1		433
	16,28 Watt / 1335 Lumen / (2700 -) 6500 Kelvin						
	1200 mm breit	260	1200	20	P Z 1 0 9 7 1 2		462
	17,83 Watt / 1462 Lumen / (2700 -) 6500 Kelvin						
	1300 mm breit	260	1300	20	P Z 1 0 9 7 1 3		490
	19,38 Watt / 1589 Lumen / (2700 -) 6500 Kelvin						
1400 mm breit	260	1400	20	P Z 1 0 9 7 1 4		519	
20,93 Watt / 1716 Lumen / (2700 -) 6500 Kelvin							
1500 mm breit	260	1500	20	P Z 1 0 9 7 1 5		533	
22,48 Watt / 1843 Lumen / (2700 -) 6500 Kelvin							
1600 mm breit	260	1600	20	P Z 1 0 9 7 1 6		576	
24,0 Watt / 1968 Lumen / (2700 -) 6500 Kelvin							
1700 mm breit	260	1700	20	P Z 1 0 9 7 1 7		604	
25,6 Watt / 2099 Lumen / (2700 -) 6500 Kelvin							
Optionales Zubehör: Sensor zur Warm-Kaltlichtsteuerung mit 3 Dimmstufen				P Z 1 0 2 0 1		51	
  <p>rund</p>	LED-Flächenleuchte rund Dieses Produkt enthält eine Lichtquelle der Energieeffizienzklasse: F						
	500 mm breit	260	500	20	P Z 1 0 9 4 5 0		262
	6,98 Watt / 574 Lumen / (2700 -) 6500 Kelvin						
	600 mm breit	260	600	20	P Z 1 0 9 4 6 0		291
	8,53 Watt / 699 Lumen / (2700 -) 6500 Kelvin						
	700 mm breit	260	700	20	P Z 1 0 9 4 7 0		319
	10,07 Watt / 827 Lumen / (2700 -) 6500 Kelvin						
	800 mm breit	260	800	20	P Z 1 0 9 4 8 0		348
	11,63 Watt / 954 Lumen / (2700 -) 6500 Kelvin						
	900 mm breit	260	900	20	P Z 1 0 9 4 9 0		376
	13,17 Watt / 1081 Lumen / (2700 -) 6500 Kelvin						
	1000 mm breit	260	1000	20	P Z 1 0 9 4 1 0		405
	14,73 Watt / 1208 Lumen / (2700 -) 6500 Kelvin						
	1100 mm breit	260	1100	20	P Z 1 0 9 4 1 1		433
	16,28 Watt / 1335 Lumen / (2700 -) 6500 Kelvin						
	1200 mm breit	260	1200	20	P Z 1 0 9 4 1 2		462
	17,82 Watt / 1462 Lumen / (2700 -) 6500 Kelvin						
1300 mm breit	260	1300	20	P Z 1 0 9 4 1 3		490	
19,38 Watt / 1589 Lumen / (2700 -) 6500 Kelvin							
1400 mm breit	260	1400	20	P Z 1 0 9 4 1 4		519	
20,92 Watt / 1716 Lumen / (2700 -) 6500 Kelvin							
Optionales Zubehör: Sensor zur Warm-Kaltlichtsteuerung mit 3 Dimmstufen				P Z 1 0 2 0 1		51	





Doppelt verspiegelte Spiegelschränke für alle Laguna Programme:

Verkaufspreisliste zzgl. Mehrwertsteuer in EURO

Tiefenangabe entspricht der Korpus­tiefe	Tiefe in mm	Breite in mm	Höhe in mm	Artikelnummer	Anschlag	Aufpreis Hoch- glanz Korpus
<p>kombinierbar mit Planungs-Spiegelschränke</p>  <p>Dieses Produkt enthält eine Lichtquelle der Energieeffizienzklasse: F</p> <p>600 mm breit schmale Seite links 8,5 Watt / 699 Lumen / (2700 -) 6500 Kelvin</p> <p>600 mm breit schmale Seite rechts 8,5 Watt / 699 Lumen / (2700 -) 6500 Kelvin</p> <p>900 mm breit schmale Seite links 13,2 Watt / 1081 Lumen / (2700 -) 6500 Kelvin</p> <p>900 mm breit schmale Seite rechts 13,2 Watt / 1081 Lumen / (2700 -) 6500 Kelvin</p> <p>1200 mm breit schmale Seite links 17,8 Watt / 1462 Lumen / (2700 -) 6500 Kelvin</p> <p>1200 mm breit schmale Seite rechts 17,8 Watt / 1462 Lumen / (2700 -) 6500 Kelvin</p> <p>1400 mm breit schmale Seite links 20,9 Watt / 1716 Lumen / (2700 -) 6500 Kelvin</p> <p>1400 mm breit schmale Seite rechts 20,9 Watt / 1716 Lumen / (2700 -) 6500 Kelvin</p> <p>Optionales Zubehör: Sensor zur Warm-Kaltlichtsteuerung mit 3 Dimmstufen</p>				<p>P Z 1 0 9 0 6 L</p> <p>P Z 1 0 9 0 6 R</p> <p>P Z 1 0 9 0 9 L</p> <p>P Z 1 0 9 0 9 R</p> <p>P Z 1 0 9 0 2 L</p> <p>P Z 1 0 9 0 2 R</p> <p>P Z 1 0 9 0 4 L</p> <p>P Z 1 0 9 0 4 R</p> <p>P Z 1 0 2 0 1</p>	<p>245</p> <p>245</p> <p>331</p> <p>331</p> <p>416</p> <p>416</p> <p>473</p> <p>473</p> <p>51</p>	
 <p>Tiefenvariable Chromverblendung (2 Stück) seitliche Chromverblendung für LED-Flächenleuchte für tiefenvariable Spiegelschränke</p> <p>Chromverblendung in der Tiefe kürzbar</p> <p>kombinierbar mit PZ 1097 xx, PZ 1094 xx, PZ 1090 xx</p>	300	1	20	P Z 1 1 0 9 7 V	29	







Doppelt verspiegelte Spiegelschränke für alle Laguna Programme:

Verkaufspreisliste zzgl. Mehrwertsteuer in EURO

Tiefenangabe entspricht der Korpusstärke		Tiefe in mm	Breite in mm	Höhe in mm	Artikelnummer	Anschlag	Aufpreis Hoch- glanz Korpus		
kombinierbar mit Planungs-Spiegelschränke									
 <p>LED-Flächenleuchte eckig Außenkanten in chrom</p> <p>nicht für tiefenvariable Spiegelschränke geeignet Dieses Produkt enthält eine Lichtquelle der Energieeffizienzklasse: F</p> <p>600 mm breit 8,91 Watt / 731 Lumen / (2700 -) 6500 Kelvin</p> <p>900 mm breit 13,6 Watt / 1115 Lumen / (2700 -) 6500 Kelvin</p> <p>1200 mm breit 18,2 Watt / 1492 Lumen / (2700 -) 6500 Kelvin</p> <p>1400 mm breit 21,3 Watt / 1747 Lumen / (2700 -) 6500 Kelvin</p> <p>1500 mm breit 22,9 Watt / 1878 Lumen / (2700 -) 6500 Kelvin</p> <p>1600 mm breit 24,4 Watt / 2001 Lumen / (2700 -) 6500 Kelvin</p> <p>1800 mm breit 27,4 Watt / 2247 Lumen / (2700 -) 6500 Kelvin</p> <p>Optionales Zubehör: Sensor zur Warm-Kaltlichtsteuerung mit 3 Dimmstufen</p>	 <p>eckig</p>	243	602	19	P Z 1 0 8 9 6 0		194		
		243	902	19	P Z 1 0 8 9 9 0		248		
		243	1202	19	P Z 1 0 8 9 1 2		316		
		243	1402	19	P Z 1 0 8 9 1 4		368		
		243	1502	19	P Z 1 0 8 9 1 5		393		
		243	1602	19	P Z 1 0 8 9 1 6		419		
		243	1802	19	P Z 1 0 8 9 1 8		470		
					P Z 1 0 2 0 1		51		
		Gesimsboden mit LED-Beleuchtung nicht für tiefenvariable Spiegelschränke geeignet Dieses Produkt enthält eine Lichtquelle der Energieeffizienzklasse: F							
		 <p>Gesimsboden mit LED-Beleuchtung</p> <p>nicht für tiefenvariable Spiegelschränke geeignet Dieses Produkt enthält eine Lichtquelle der Energieeffizienzklasse: F</p> <p>600 mm breit 9,5 Watt / 731 Lumen / (2700 -) 6500 Kelvin</p> <p>700 mm breit 10,5 Watt / 858 Lumen / (2700 -) 6500 Kelvin</p> <p>800 mm breit 12,4 Watt / 1017 Lumen / (2700 -) 6500 Kelvin</p> <p>900 mm breit 14,25 Watt / 1112 Lumen / (2700 -) 6500 Kelvin</p> <p>1000 mm breit 15,11 Watt / 1238 Lumen / (2700 -) 6500 Kelvin</p> <p>1200 mm breit 19,0 Watt / 1493 Lumen / (2700 -) 6500 Kelvin</p> <p>Optionales Zubehör: Sensor zur Warm-Kaltlichtsteuerung mit 3 Dimmstufen</p>		171	600	16	G S 4 3 6 0 1 6		143 3
171	700			16	G S 4 3 7 0 1 6		157 3		
171	800			16	G S 4 3 8 0 1 6		171 6		
171	900			16	G S 4 3 9 0 1 6		185 6		
171	1000			16	G S 4 3 1 0 1 6		200 6		
171	1200			16	G S 4 3 1 2 1 6		228 9		
					P Z 1 0 2 0 1		51		



Doppelt verspiegelte Spiegelschränke für alle Laguna Programme:

Verkaufspreisliste zzgl. Mehrwertsteuer in EURO

Tiefenangabe entspricht der Korpus-tiefe	Tiefe in mm	Breite in mm	Höhe in mm	Artikelnummer	Anschlag	Aufpreis Hochglanz Korpus
kombinierbar mit Planungs-Spiegelschränke						
 <p>LED-Aufbauleuchte chrom Dieses Produkt enthält eine Lichtquelle der Energieeffizienzklasse: F</p> 	600 mm breit 6,9 Watt / 769 Lumen / (2700 -) 6500 Kelvin	115	600	37	P Z 1 1 6 1 6 0	94
	900 mm breit 9,9 Watt / 1024 Lumen / (2700 -) 6500 Kelvin	115	900	37	P Z 1 1 6 1 9 0	111
	1200 mm breit 13,0 Watt / 1316 Lumen / (2700 -) 6500 Kelvin	115	1200	37	P Z 1 1 6 1 1 2	128
	Optionales Zubehör: Sensor zur Warm-Kaltlichtsteuerung mit 3 Dimmstufen				P Z 1 0 2 0 1	51
 <p>LED-Aufbauleuchte schwarz matt Dieses Produkt enthält eine Lichtquelle der Energieeffizienzklasse: G</p> 	600 mm breit 6,9 Watt / 769 Lumen / (2700 -) 6500 Kelvin	115	600	37	P Z 1 1 6 2 6 0	94
	900 mm breit 9,9 Watt / 1024 Lumen / (2700 -) 6500 Kelvin	115	900	37	P Z 1 1 6 2 9 0	111
	1200 mm breit 13,0 Watt / 1316 Lumen / (2700 -) 6500 Kelvin	115	1200	37	P Z 1 1 6 2 1 2	128
	Optionales Zubehör: Sensor zur Warm-Kaltlichtsteuerung mit 3 Dimmstufen				P Z 1 0 2 0 1	51
 <p>LED-Aufbauleuchte chrom Dieses Produkt enthält eine Lichtquelle der Energieeffizienzklasse: G</p> 	600 mm breit 7,0 Watt / 480 Lumen / (3000 -) 6300 Kelvin	115	600	47	P Z 1 1 6 3 6 0	94
	900 mm breit 9,0 Watt / 650 Lumen / (3000 -) 6300 Kelvin	115	900	47	P Z 1 1 6 3 9 0	111
	1200 mm breit 12,0 Watt / 850 Lumen / (3000 -) 6300 Kelvin	115	1200	47	P Z 1 1 6 3 1 2	128
	Optionales Zubehör: Sensor zur Warm-Kaltlichtsteuerung mit 3 Dimmstufen				P Z 1 0 2 0 1	51







Doppelt verspiegelte Spiegelschränke für alle Laguna Programme:

Verkaufspreisliste zzgl. Mehrwertsteuer in EURO

Tiefenangabe entspricht der Korpus-tiefe	Tiefe in mm	Breite in mm	Höhe in mm	Artikelnummer	Anschlag	Aufpreis Hochglanz Korpus	
kombinierbar mit Planungs-Spiegelschränke							
 <p>LED-Aufbau-Flächenleuchte chrom matt Dieses Produkt enthält eine Lichtquelle der Energieeffizienzklasse: G</p> <p>434 mm breit 6,19 Watt / 464 Lumen / (2700 -) 6500 Kelvin</p> <p>634 mm breit 9,28 Watt / 731 Lumen / (2700 -) 6500 Kelvin</p> <p>934 mm breit 14,08 Watt / 1109 Lumen / (2700 -) 6500 Kelvin</p> <p>1234 mm breit 18,88 Watt / 1487 Lumen / (2700 -) 6500 Kelvin</p> <p>1434 mm breit 23,18 Watt / 1739 Lumen / (2700 -) 6500 Kelvin</p> <p>Optionales Zubehör: Sensor zur Warm-Kaltlichtsteuerung mit 3 Dimmstufen</p>	127	434	24	P Z 1 1 4 0 4 0		205	
	127	634	24	P Z 1 1 4 0 6 0		245	
	127	934	24	P Z 1 1 4 0 9 0		305	
	127	1234	24	P Z 1 1 4 0 1 2		365	
	127	1434	24	P Z 1 1 4 0 1 4		405	
				P Z 1 0 2 0 1		51	
	 <p>LED-Aufbau-Flächenleuchte schwarz matt Dieses Produkt enthält eine Lichtquelle der Energieeffizienzklasse: G</p> <p>634 mm breit 9,28 Watt / 731 Lumen / (2700 -) 6500 Kelvin</p> <p>934 mm breit 14,08 Watt / 1109 Lumen / (2700 -) 6500 Kelvin</p> <p>1234 mm breit 18,88 Watt / 1487 Lumen / (2700 -) 6500 Kelvin</p> <p>1434 mm breit 23,18 Watt / 1739 Lumen / (2700 -) 6500 Kelvin</p> <p>Optionales Zubehör: Sensor zur Warm-Kaltlichtsteuerung mit 3 Dimmstufen</p>	127	634	24	P Z 1 1 6 0 6 0		245
127		934	24	P Z 1 1 6 0 9 0		305	
127		1234	24	P Z 1 1 6 0 1 2		365	
127		1434	24	P Z 1 1 6 0 1 4		405	
				P Z 1 0 2 0 1		51	
 <p>LED-Aufbauleuchte chrom Dieses Produkt enthält eine Lichtquelle der Energieeffizienzklasse: E</p> <p>420 mm breit 1 Standfuß 3,84 Watt / 330 Lumen / (2700 -) 6500 Kelvin</p> <p>600 mm breit 5,28 Watt / 450 Lumen / (2700 -) 6500 Kelvin</p> <p>900 mm breit 8,17 Watt / 690 Lumen / (2700 -) 6500 Kelvin</p> <p>1100 mm breit 10,08 Watt / 860 Lumen / (2700 -) 6500 Kelvin</p> <p>1300 mm breit 12,0 Watt / 1020 Lumen / (2700 -) 6500 Kelvin</p> <p>Optionales Zubehör: Sensor zur Warm-Kaltlichtsteuerung mit 3 Dimmstufen</p>		100	420	38	P Z 1 0 5 5 5		143
		100	600	38	P Z 1 0 5 8 5		182
	100	900	38	P Z 1 0 5 9 5		228	
	100	1100	38	P Z 1 0 6 7 5		257	
	100	1300	38	P Z 1 0 6 8 5		285	
				P Z 1 0 2 0 1		51	

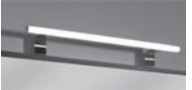

Doppelt verspiegelte Spiegelschränke für alle Laguna Programme:

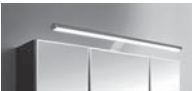
Verkaufspreisliste zzgl. Mehrwertsteuer in EURO

Tiefenangabe entspricht der Korpusstärke	Tiefe in mm	Breite in mm	Höhe in mm	Artikelnummer	Anschlag	Aufpreis Hoch- glanz Korpus
kombinierbar mit Planungs-Spiegelschränke						
 <p>LED-Aufbauleuchte chrom Dieses Produkt enthält eine Lichtquelle der Energieeffizienzklasse: F</p> 	600 mm breit 8,53 Watt / 430 Lumen / (2700 -) 6500 Kelvin	130	600	38	P Z 1 0 7 5 5	254
	600 mm breit hohe Standfüße 8,53 Watt / 430 Lumen / (2700 -) 6500 Kelvin	130	600	73	P Z 1 0 7 7 5	254
	900 mm breit 13,18 Watt / 660 Lumen / (2700 -) 6500 Kelvin	130	900	38	P Z 1 0 7 6 5	305
	900 mm breit hohe Standfüße 13,18 Watt / 660 Lumen / (2700 -) 6500 Kelvin	130	900	73	P Z 1 0 7 8 5	305
	Optionales Zubehör: Sensor zur Warm-Kaltlichtsteuerung mit 3 Dimmstufen				P Z 1 0 2 0 1	51
 <p>LED-Aufbauleuchte chrom Dieses Produkt enthält eine Lichtquelle der Energieeffizienzklasse: F</p> 	400 mm breit 5,9 Watt / 480 Lumen / (2700 -) 6500 Kelvin	78	400	47	P Z 1 0 7 9 2 8	103
	600 mm breit 9,0 Watt / 736 Lumen / (2700 -) 6500 Kelvin	78	600	47	P Z 1 0 7 9 2 6	125
	900 mm breit 13,7 Watt / 1119 Lumen / (2700 -) 6500 Kelvin	78	900	47	P Z 1 0 7 9 2 7	160
	Optionales Zubehör: Sensor zur Warm-Kaltlichtsteuerung mit 3 Dimmstufen				P Z 1 0 2 0 1	51
 <p>LED-Aufbauleuchte chrom Dieses Produkt enthält eine Lichtquelle der Energieeffizienzklasse: F</p> 	500 mm breit 7,36 Watt / 604 Lumen / (2700 -) 6500 Kelvin	94	500	44	P Z 1 5 0 3 5 0	97
	800 mm breit 12,01 Watt / 985 Lumen / (2700 -) 6500 Kelvin	94	800	44	P Z 1 5 0 3 8 0	120
	Optionales Zubehör: Sensor zur Warm-Kaltlichtsteuerung mit 3 Dimmstufen				P Z 1 0 2 0 1	51
 <p>LED-Aufbauleuchte chrom Dieses Produkt enthält eine Lichtquelle der Energieeffizienzklasse: F</p>	400 mm breit 6,5 Watt / 760 Lumen / 6500 Kelvin	120	400	50	P Z 1 0 9 8 4 0	108
	600 mm breit 9,7 Watt / 1140 Lumen / 6500 Kelvin	120	600	50	P Z 1 0 9 8 6 0	120
	900 mm breit 2 Standfüße	120	900	50	P Z 1 0 9 8 9 0	162
	13,6 Watt / 1580 Lumen / 6500 Kelvin					



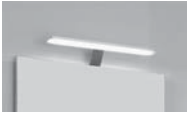





Doppelt verspiegelte Spiegelschränke für alle Laguna Programme:

Verkaufspreisliste zzgl. Mehrwertsteuer in EURO

Tiefenangabe entspricht der Korpusstärke	Tiefe in mm	Breite in mm	Höhe in mm	Artikelnummer	Anschlag	Aufpreis Hochglanz Korpus
kombinierbar mit Planungs-Spiegelschränke						
 <p>LED-Aufbauleuchte chrom 280 mm breit 4,8 Watt 366 Lumen / 6000 Kelvin Dieses Produkt enthält eine Lichtquelle der Energieeffizienzklasse: G</p>	114	280	42	P Z 1 0 7 9 2 5	86	
 <p>Gesimsboden mit LED-Beleuchtung tiefenvariabel 1 Gesimsboden mit LED-Beleuchtung 1 Zwischenplatte, Kante in chromoptik Dieses Produkt enthält eine Lichtquelle der Energieeffizienzklasse: G</p>						
<p>600 mm breit 6,3 Watt / 549 Lumen / 6000 Kelvin</p>	300-450	600	40	G S V 4 1 6 0 6 1	200	3
<p>700 mm breit 9,1 Watt / 696 Lumen / 6000 Kelvin</p>	300-450	700	40	G S V 4 1 7 0 6 1	219	3
<p>800 mm breit 11,4 Watt / 989 Lumen / 6000 Kelvin</p>	300-450	800	40	G S V 4 1 8 0 6 1	245	6
<p>900 mm breit 11,4 Watt / 989 Lumen / 6000 Kelvin</p>	300-450	900	40	G S V 4 1 9 0 6 1	257	6
<p>1000 mm breit 11,4 Watt / 989 Lumen / 6000 Kelvin</p>	300-450	1000	40	G S V 4 1 1 0 6 1	268	6
<p>1100 mm breit 11,4 Watt / 989 Lumen / 6000 Kelvin</p>	300-450	1100	40	G S V 4 1 1 1 6 1	279	9
<p>1200 mm breit 16,4 Watt / 1422 Lumen / 6000 Kelvin</p>	300-450	1200	40	G S V 4 1 1 2 6 1	319	9
<p>1300 mm breit 16,4 Watt / 1422 Lumen / 6000 Kelvin</p>	300-450	1300	40	G S V 4 1 1 3 6 1	331	11
<p>1400 mm breit 16,4 Watt / 1422 Lumen / 6000 Kelvin</p>	300-450	1400	40	G S V 4 1 1 4 6 1	342	11
 <p>Gesimsboden Preis je lfm. Gesimsboden gegen Aufpreis auch mit LED-Beleuchtung möglich bitte Anfrage mit Skizze zur Machbarkeitsprüfung einreichen tiefen- und breitenvariabel</p>	100-500	100-2600	28	G B N 4 0 V	145	14

Doppelt verspiegelte Spiegelschränke für alle Laguna Programme:

Verkaufspreisliste zzgl. Mehrwertsteuer in EURO

Tiefenangabe entspricht der Korpus-tiefe	Tiefe in mm	Breite in mm	Höhe in mm	Artikelnummer	Anschlag	Aufpreis Hochglanz Korpus
kombinierbar mit Planungs-Spiegelschränke						
  <p>LED-Waschplatzbeleuchtung Emotion zur Montage unter dem Spiegelschrank Dieses Produkt enthält eine Lichtquelle der Energieeffizienzklasse: G</p> <p>LED-Emotionbeleuchtung optional möglich</p> <p>560 mm breit 2,6 Watt / 187 Lumen / (2700 -) 6500 Kelvin</p> <p>860 mm breit 4,0 Watt / 287 Lumen / (2700 -) 6500 Kelvin</p> <p>1160 mm breit 5,3 Watt / 388 Lumen / (2700 -) 6500 Kelvin</p>	16	560	7	P Z 1 1 5 0 6 0		68
	16	860	7	P Z 1 1 5 0 9 0		86
	16	1160	7	P Z 1 1 5 0 1 2		103
  <p>Emotion-Beleuchtung Sensorschalter zum Dimmen und zur Farbwechselsteuerung von Kaltweiß zu Warmweiß</p> <p>Kann nur bei Spiegelschränken verwendet werden, bei denen dieser Sensorschalter im optionalen Zubehör aufgeführt ist. nicht verwendbar bei LED-Waschplatzbeleuchtung - PZ 1063</p>	13	40	40	P Z 1 0 2 0 1		51
 <p>Steckdosen-Element ohne Schalter zum zusätzlichen Einbau in Spiegelschränke</p> <p>ohne Einbau in den Spiegelschrank</p> <p>mit Einbau in den Spiegelschrank bitte Position angeben - links, mitte oder rechts</p>	73	135	75	P Z 1 1 3 5		46
	73	135	75	P Z 1 1 3 5 E B		46
 <p>USB-Steckdose 2 Steckplätze Anschluss 220 Volt mit Klemme zum zusätzlichen Einbau in Spiegelschränke</p> <p>ohne Einbau in den Spiegelschrank</p> <p>mit Einbau in den Spiegelschrank bitte Position angeben - links, mitte oder rechts</p>	45	80	64	P Z 1 1 5 1 1		46
	45	80	64	P Z 1 1 5 1 E B		46
 <p>LED-Converter 12 V, 15 Watt 6-fach Verteiler inkl. Kabel mit Eurostecker</p>				P Z 1 0 7 0		51
 <p>LED-Converter 12 V, 30 Watt 9-fach Verteiler inkl. Kabel mit Eurostecker</p>				P Z 1 0 6 5		68
 <p>LED-Converter 12 V, 60 Watt 12-fach Verteiler Sensor zur Warm-Kaltlichtsteuerung mit 3 Dimmstufen inkl. Anschlusskabel</p>				P Z 1 0 9 9		171

Spiegelschränke - Maßskizzen

Elektroanschlüsse für Spiegelemente
Höhe 640 mm

S2A 55xx SX

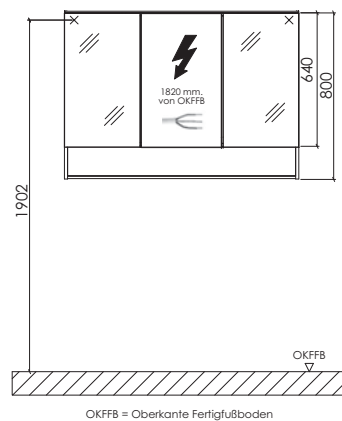
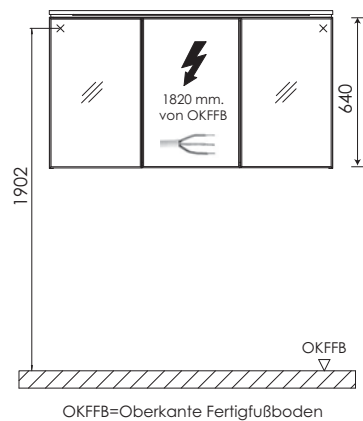

Elektroanschlüsse für Spiegelemente
Höhe 800 mm

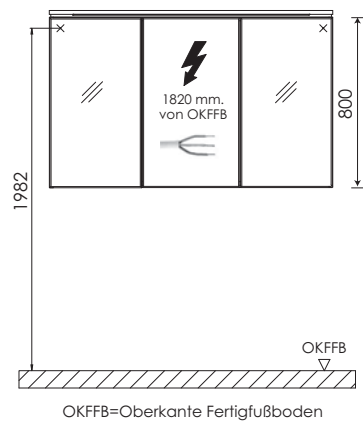

Lieferzeit: 4-6 Wochen

Spiegelschränke einfach verspiegelt



Korpuseitendekore

* Hochglanz Korpus gegen Aufpreis



Nr. 179
Betonoptik



Nr. 164
Steingrau matt



Nr. 175
Stahl Dunkel
matt



Nr. 177
Cosmos Grey
matt

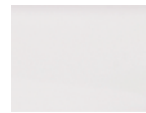

Nr. 111
Weiß matt



Nr. 191
Quarzgrau
matt



Nr. 193
Titangrau matt



*Nr. 121
Anthrazit hgl.

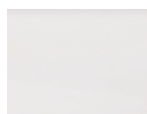

*Nr. 161
Weiß hgl.



Nr. 155
Hacienda
Schwarz



Nr. 169
Hacienda Grau



Nr. 139
Eiche Schwarz



Nr. 170
Halifax Eiche



Nr. 180
Charleston
Eiche

Auslauf 12/2023



Nr. 150
Cardiff Eiche



Nr. 151
Cuneo Eiche
Braun



Nr. 171
Cuneo Eiche
Natural



Nr. 176
Charleston
Eiche Dunkel



Nr. 185
Eiche Natur
Nachbildung



Nr. 194
Eiche Sand

Alle Angaben unverbindlich und freibleibend. Fehler, Irrtümer und Änderungen vorbehalten.

2023/2024 - F4 2,85

Bitte beachten Sie die Gewährleistungs-, Montage- und Pflegehinweise, sowie die Gütevereinbarungen zu Anfang des Verkaufshandbuchs.

Einfach verspiegelte Spiegelschränke für alle Laguna Programme:

Verkaufspreisliste zzgl. Mehrwertsteuer in EURO

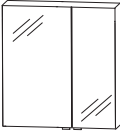
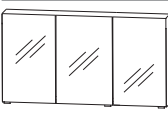

Tiefenangabe entspricht der Korpus-tiefe		Tiefe in mm	Breite in mm	Höhe in mm	Artikelnummer	Anschlag	Aufpreis Hochglanz Korpus	
Planungs - Spiegelschränke 2 Spiegeltüren auf Trägerplatte 2 Glasfachböden 1 Schalter-Steckdosenelement 1 LED-Converter 15 Watt								
 Abb. = links	600 mm breit	150	600	640	S 2 A 4 3 6 0 T X	L/R	311	26
	tiefenvariabel	151-300	600	640	S 2 V 4 3 6 0 T X	L/R	396	26
	L: 396 mm R: 196 mm							
	700 mm breit	150	700	640	S 2 A 4 3 7 0 T X	L/R	328	26
	tiefenvariabel	151-300	700	640	S 2 V 4 3 7 0 T X	L/R	413	26
L: 396 mm R: 296 mm								
800 mm breit	150	800	640	S 2 A 4 3 8 0 T X	L/R	345	26	
tiefenvariabel	151-300	800	640	S 2 V 4 3 8 0 T X	L/R	430	26	
L: 496 mm R: 296 mm								
900 mm breit	150	900	640	S 2 A 4 3 9 0 T X	L/R	362	26	
1 LED-Converter 30 Watt								
L: 546 mm R: 346 mm								
Planungs - Spiegelschränke 3 Spiegeltüren auf Trägerplatte 2 Mittelwände, 6 Glasfachböden 1 Schalter-Steckdosenelement 1 LED-Converter 30 Watt								
	800 mm breit	150	800	640	S 2 A 4 3 8 1 T X		402	26
	tiefenvariabel	151-300	800	640	S 2 V 4 3 8 1 T X		516	26
	1 LED-Converter 15 Watt							
	L: 188 mm M: 410 mm R: 188 mm							
	900 mm breit	150	900	640	S 2 A 4 3 9 1 T X		419	26
	tiefenvariabel	151-300	900	640	S 2 V 4 3 9 1 T X		533	26
	L: 238 mm M: 412 mm R: 238 mm							
	1000 mm breit	150	1000	640	S 2 A 4 3 1 0 T X		436	26
	tiefenvariabel	151-300	1000	640	S 2 V 4 3 1 0 T X		550	26
	L: 288 mm M: 410 mm R: 288 mm							
	1100 mm breit	150	1100	640	S 2 A 4 3 1 1 T X		453	26
	tiefenvariabel	151-300	1100	640	S 2 V 4 3 1 1 T X		567	26
	L: 338 mm M: 410 mm R: 338 mm							
	1200 mm breit	150	1200	640	S 2 A 4 3 1 2 T X		470	26
	tiefenvariabel	151-300	1200	640	S 2 V 4 3 1 2 T X		584	26
L: 388 mm M: 412 mm R: 388 mm								
1300 mm breit	150	1300	640	S 2 A 4 3 1 3 T X		487	26	
tiefenvariabel	151-300	1300	640	S 2 V 4 3 1 3 T X		601	26	
L: 388 mm M: 512 mm R: 388 mm								
1400 mm breit	150	1400	640	S 2 A 4 3 1 4 T X		504	26	
tiefenvariabel	151-300	1400	640	S 2 V 4 3 1 4 T X		618	26	
L: 438 mm M: 512 mm R: 438 mm								

Passende Beleuchtungen finden Sie am Ende des vorigen Registers.

Türbreiten: L = linke Tür, M = mittlere Tür, R = rechte Tür

Einfach verspiegelte Spiegelschränke für alle Laguna Programme:

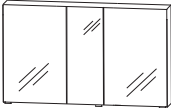
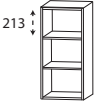
Verkaufspreisliste zzgl. Mehrwertsteuer in EURO

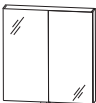
Tiefenangabe entspricht der Korpus-tiefe	Tiefe in mm	Breite in mm	Höhe in mm	Artikelnummer	Anschlag	Aufpreis Hochglanz Korpus
Planungs-Spiegelschränke Höhe 640 mm						
	Planungs - Spiegelschränke für Doppelwaschtisch-Lösung 3 Spiegeltüren auf Trägerplatte 2 Mittelwände, 6 Glasfachböden 1 Schalter-Steckdoseelement 1 LED-Converter 30 Watt					
	150	1200	640	S 2 A 4 3 2 D T X		470 26
	151-300	1200	640	S 2 V 4 3 2 D T X		584 26
	150	1300	640	S 2 A 4 3 3 D T X		487 26
	151-300	1300	640	S 2 V 4 3 3 D T X		601 26
	150	1400	640	S 2 A 4 3 4 D T X		504 26
	151-300	1400	640	S 2 V 4 3 4 D T X		618 26
	150	1600	640	S 2 A 4 3 6 D T X		539 26
	151-300	1600	640	S 2 V 4 3 6 D T X		653 26
	150-300	150-600	640	R V 4 1 V 0 1		168 37
	Regal maßvariabel 2 feste Holzfachböden					
	150	300	640	S 2 A 4 3 3 0 3 1	L/R	143 26
	151-300	300	640	S 2 V 4 3 3 0 3 1	L/R	228 26
	150	400	640	S 2 A 4 3 4 0 3 1	L/R	160 26
	151-300	400	640	S 2 V 4 3 4 0 3 1	L/R	245 26
	150	500	640	S 2 A 4 3 5 0 3 1	L/R	177 26
	151-300	500	640	S 2 V 4 3 5 0 3 1	L/R	262 26
	150	600	640	S 2 A 4 3 6 0 3 1		242 26
	151-300	600	640	S 2 V 4 3 6 0 3 1		328 26

Passende Beleuchtungen finden Sie am Ende des vorigen Registers.

Türbreiten: L = linke Tür, M = mittlere Tür, R = rechte Tür

Einfach verspiegelte Spiegelschränke für alle Laguna Programme:

Verkaufspreisliste zzgl. Mehrwertsteuer in EURO

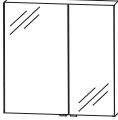
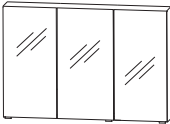
Tiefenangabe entspricht der Korpus-tiefe		Tiefe in mm	Breite in mm	Höhe in mm	Artikelnummer	Anschlag	Aufpreis Hoch- glanz Korpus
Planungs-Spiegelschränke Höhe 800 mm							
 Abb. = links	Planungs - Spiegelschränke 2 Spiegeltüren auf Trägerplatte 2 Glasfachböden 1 Schalter-Steckdosenelement 1 LED-Converter 15 Watt	150	600	800	S 2 A 5 2 6 0 T X	L/R	325 29
	600 mm breit tiefenvariabel L: 396 mm R: 196 mm	151-300	600	800	S 2 V 5 2 6 0 T X	L/R	410 29
	700 mm breit tiefenvariabel L: 396 mm R: 296 mm	150	700	800	S 2 A 5 2 7 0 T X	L/R	342 29
	800 mm breit tiefenvariabel L: 496 mm R: 296 mm	151-300	700	800	S 2 V 5 2 7 0 T X	L/R	428 29
	900 mm breit 1 LED-Converter 30 Watt L: 546 mm R: 346 mm	150	800	800	S 2 A 5 2 8 0 T X	L/R	359 29
		151-300	800	800	S 2 V 5 2 8 0 T X	L/R	445 29
		150	900	800	S 2 A 5 2 9 0 T X	L/R	379 29
	Planungs - Spiegelschränke 3 Spiegeltüren auf Trägerplatte 2 Mittelwände, 6 Glasfachböden 1 Schalter-Steckdosenelement 1 LED-Converter 30 Watt	150	800	800	S 2 A 5 3 8 0 T X		416 29
	800 mm breit tiefenvariabel 1 LED-Converter 15 Watt L: 188 mm M: 410 mm R: 188 mm	151-300	800	800	S 2 V 5 3 8 0 T X		530 29
	900 mm breit tiefenvariabel L: 238 mm M: 412 mm R: 238 mm	150	900	800	S 2 A 5 3 9 0 T X		436 29
	1000 mm breit tiefenvariabel L: 296 mm M: 396 mm R: 296 mm	151-300	900	800	S 2 V 5 3 9 0 T X		550 29
	1100 mm breit tiefenvariabel L: 296 mm M: 496 mm R: 296 mm	150	1000	800	S 2 A 5 3 1 0 T X		453 29
	1200 mm breit tiefenvariabel L: 388 mm M: 412 mm R: 388 mm	151-300	1000	800	S 2 V 5 3 1 0 T X		567 29
	1300 mm breit tiefenvariabel L: 388 mm M: 512 mm R: 388 mm	150	1100	800	S 2 A 5 3 1 1 T X		470 29
	1400 mm breit tiefenvariabel L: 438 mm M: 512 mm R: 438 mm	151-300	1100	800	S 2 V 5 3 1 1 T X		584 29
	1200 mm breit tiefenvariabel L: 388 mm M: 412 mm R: 388 mm	150	1200	800	S 2 A 5 3 1 2 T X		490 29
	1300 mm breit tiefenvariabel L: 388 mm M: 512 mm R: 388 mm	151-300	1200	800	S 2 V 5 3 1 2 T X		604 29
	1400 mm breit tiefenvariabel L: 438 mm M: 512 mm R: 438 mm	150	1300	800	S 2 A 5 3 1 3 T X		507 29
		151-300	1300	800	S 2 V 5 3 1 3 T X		621 29
	150	1400	800	S 2 A 5 3 1 4 T X		524 29	
	151-300	1400	800	S 2 V 5 3 1 4 T X		638 29	

Passende Beleuchtungen finden Sie am Ende des vorigen Registers.



Türbreiten: L = linke Tür, M = mittlere Tür, R = rechte Tür

Einfach verspiegelte Spiegelschränke für alle Laguna Programme:

Verkaufspreisliste zzgl. Mehrwertsteuer in EURO

Tiefenangabe entspricht der Korpus-tiefe

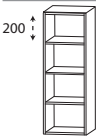
Planungs-Spiegelschränke Höhe 800 mm

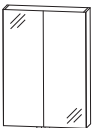
	Tiefe in mm	Breite in mm	Höhe in mm	Artikelnummer	Anschlag	Aufpreis Hoch- glanz Korpus	
 <p>Planungs - Spiegelschränke für Doppelwaschtisch-Lösung 3 Spiegeltüren auf Trägerplatte 2 Mittelwände, 6 Glasfachböden 1 Schalter-Steckdoseelement 1 LED-Converter 30 Watt</p> <p>1200 mm breit tiefenvariabel L: 496 mm M: 196 mm R: 496 mm</p> <p>1300 mm breit tiefenvariabel L: 496 mm M: 296 mm R: 496 mm</p> <p>1400 mm breit tiefenvariabel L: 546 mm M: 296 mm R: 546 mm</p> <p>1600 mm breit tiefenvariabel L: 546 mm M: 496 mm R: 546 mm</p>	150	1200	800	S 2 A 5 3 2 D T X		490	
	151-300	1200	800	S 2 V 5 3 2 D T X		604	
	150	1300	800	S 2 A 5 3 3 D T X		507	
	151-300	1300	800	S 2 V 5 3 3 D T X		621	
	150	1400	800	S 2 A 5 3 4 D T X		524	
	151-300	1400	800	S 2 V 5 3 4 D T X		638	
150	1600	800	S 2 A 5 3 6 D T X		559		
151-300	1600	800	S 2 V 5 3 6 D T X		673		
 <p>Regal maßvariabel 3 feste Holzfachböden</p>	150-300	150-600	800	R V 5 1 V 0 1		197	
 <p>Anbauspiegelschrank 1 Spiegeltür auf Trägerplatte 2 Glasfachböden</p> <p>300 mm breit tiefenvariabel</p> <p>400 mm breit tiefenvariabel</p> <p>500 mm breit tiefenvariabel</p>	150	300	800	S 2 A 5 1 3 0 2 D	L/R	157	
	151-300	300	800	S 2 V 5 1 3 0 2 D	L/R	242	
	150	400	800	S 2 A 5 1 4 0 2 D	L/R	174	
	151-300	400	800	S 2 V 5 1 4 0 2 D	L/R	259	
	150	500	800	S 2 A 5 1 5 0 2 D	L/R	191	
	151-300	500	800	S 2 V 5 1 5 0 2 D	L/R	276	
	 <p>Anbauspiegelschrank 2 Spiegeltüren auf Trägerplatte 2 Glasfachböden</p> <p>600 mm breit tiefenvariabel</p>	150	600	800	S 2 A 5 2 6 D 0 2		257
		151-300	600	800	S 2 V 5 2 6 D 0 2		342

Passende Beleuchtungen finden Sie am Ende des vorigen Registers.

Türbreiten: L = linke Tür, M = mittlere Tür, R = rechte Tür

Einfach verspiegelte Spiegelschränke für alle Laguna Programme:

Verkaufspreisliste zzgl. Mehrwertsteuer in EURO

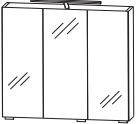
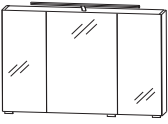
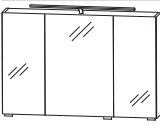
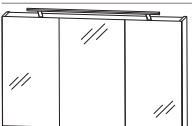
Tiefenangabe entspricht der Korpus-tiefe	Tiefe in mm	Breite in mm	Höhe in mm	Artikelnummer	Anschlag	Aufpreis Hochglanz Korpus
 <p>Spiegelschrank 3 Spiegeltüren auf Trägerplatte 2 Mittelwände, 3 Glasfachböden 1 LED-Aufbauleuchte 400 mm (6,5 Watt) 760 Lumen / 6500 Kelvin 1 LED-Converter 15 Watt 1 Schalter-Steckdosenelement Türbreiten: 196 mm / 296 mm / 196 mm Dieses Produkt enthält eine Lichtquelle der Energieeffizienzklasse: F</p> <p>Optionales Zubehör: LED-Waschplatzbeleuchtung weitere Steckdosen möglich - siehe Zubehör</p>	150	700	640	S 2 A 4 3 7 S 4		447 26
				P Z 1 0 6 3 6 0	57	
 <p>Spiegelschrank 3 Spiegeltüren auf Trägerplatte 2 Mittelwände, 3 Glasfachböden 1 LED-Aufbauleuchte 600 mm (9,7 Watt) 1140 Lumen / 6500 Kelvin 1 LED-Converter 15 Watt 1 Schalter-Steckdosenelement Türbreiten: 238 mm / 412 mm / 238 mm Dieses Produkt enthält eine Lichtquelle der Energieeffizienzklasse: F</p> <p>Optionales Zubehör: LED-Waschplatzbeleuchtung weitere Steckdosen möglich - siehe Zubehör</p>	150	900	640	S 2 A 4 3 9 S 4		504 26
				P Z 1 0 6 3 9 0	71	
 <p>Spiegelschrank 3 Spiegeltüren auf Trägerplatte 2 Mittelwände, 3 Glasfachböden 1 LED-Aufbauleuchte 600 mm (9,7 Watt) 1140 Lumen / 6500 Kelvin 1 LED-Converter 30 Watt 1 Schalter-Steckdosenelement Türbreiten: 288 mm / 412 mm / 288 mm Dieses Produkt enthält eine Lichtquelle der Energieeffizienzklasse: F</p> <p>Optionales Zubehör: LED-Waschplatzbeleuchtung weitere Steckdosen möglich - siehe Zubehör</p>	150	1000	640	S 2 A 4 3 1 S 4		522 26
				P Z 1 0 6 3 9 0	71	
 <p>Spiegelschrank 3 Spiegeltüren auf Trägerplatte 3 Glasfachböden 2 Mittelwände 1 LED-Aufbauleuchte 900 mm (13,6 Watt) 1580 Lumen / 6500 Kelvin 1 LED-Converter 30 Watt 1 Schalter-Steckdosenelement Türbreiten: 388 mm / 412 mm / 388 mm Dieses Produkt enthält eine Lichtquelle der Energieeffizienzklasse: F</p> <p>Optionales Zubehör: LED-Waschplatzbeleuchtung weitere Steckdosen möglich - siehe Zubehör</p>	150	1200	640	S 2 A 4 3 2 S 4		599 26
				P Z 1 0 6 3 1 2	86	

Bitte beachten Sie die Produktdetails zum Zubehör im separaten Register!

Spiegelschränke - Maßskizzen

Elektroanschlüsse für Spiegelemente

Elektroanschlüsse für Spiegelemente
Höhe 800 mm

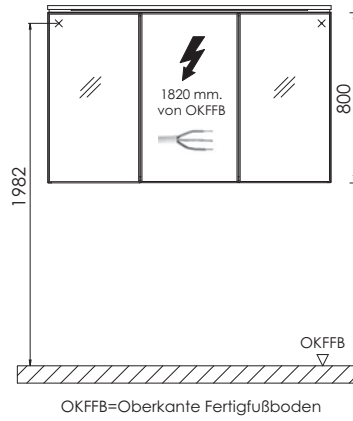
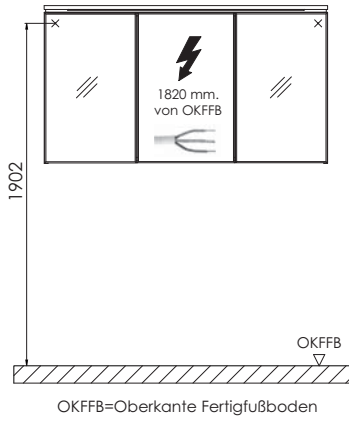

Lieferzeit: 4-6 Wochen

brio

Programm 558



Frontdekore

F Folierte Front

grifflos:



Nr. 677 Cosmos Grey matt

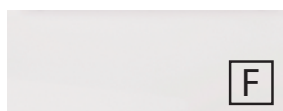

Nr. 672 Polarweiß hgl.



Nr. 676 Charleston Eiche



Nr. 695 Eiche Natur Nachbildung



Nr. 675 Eiche Sand

mit Griff:



Nr. 777 Cosmos Grey matt



Nr. 722 Polarweiß hgl.



Nr. 680 Charleston Eiche



Nr. 785 Eiche Natur Nachbildung



Nr. 794 Eiche Sand

Korpuseitendekore

* Hochglanz Korpus gegen Aufpreis



Nr. 177 Cosmos Grey matt

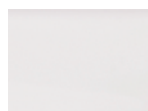

Nr. 111 Weiß matt

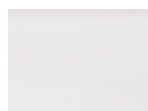

*Nr. 161 Weiß hgl.



Nr. 180 Charleston Eiche



Nr. 185 Eiche Natur Nachbildung



Nr. 194 Eiche Sand

Waschtischfarbe

Mineralguss-Möbelwaschtische

Nr. 1 Weiß



Griffvarianten

Standard Griffe

grifflos mit Griffmulde



Nr. 520 Stangengriff chrom



Optionale Griffleisten

Nr. 537 Griffleiste chrom



Nr. 548 Griffleiste alu matt



Nr. 549 Griffleiste schwarz matt



Auszugstechnik

Türen mit integriertem Dämpfungssystem

Nr. 559





Premium-Technik mit Dämpfung



EASY LINE brio - Typenliste

Weitere Ergänzungsschränke und Zubehör siehe separate Register

Verkaufspreisliste zzgl. Mehrwertsteuer in EURO



Tiefenangabe entspricht der Korpus-tiefe		Tiefe in mm	Breite in mm	Höhe in mm	Artikelnummer	Anschlag	Aufpreis Hochglanz Korpus
Flächenspiegel							
	<p>Flächenspiegel LED-Beleuchtung oben waagrecht 8,4 Watt / Converter 15 Watt 647 Lumen / 6000 Kelvin inkl. Kippschalter Dieses Produkt enthält eine Lichtquelle der Energieeffizienzklasse: G</p>	43	900	656	F S A 4 3 9 0 1 1		291
	<p>Flächenspiegel LED-Beleuchtung oben waagrecht 11,3 Watt / Converter 15 Watt 1385 Lumen / 6000 Kelvin inkl. Kippschalter Dieses Produkt enthält eine Lichtquelle der Energieeffizienzklasse: E</p>	43	1200	656	F S A 4 3 1 2 1 1		342
Spiegelschränke							
	<p>Spiegelschrank 2 Spiegeltüren auf Trägerplatte inkl. Innenspiegel 1 Glasfachboden 1 Schalter-Steckdosen-Element 1 LED-Flächenleuchte (17,0 Watt) 1700 Lumen / 6000 Kelvin 1 LED-Converter 30 Watt 1 Regal 200 mm breit 2 feste Holzfachböden Türbreiten: 496 mm / 196 mm Dieses Produkt enthält eine Lichtquelle der Energieeffizienzklasse: F</p> <p>Optionales Zubehör: LED-Waschtischbeleuchtung weitere Steckdosen möglich - siehe Zubehör</p>	150	900	648	S E T 4 2 9 0 3 L		713 51
inkl. Griffblöcke					P Z 1 0 6 3 6 0		57
	<p>Spiegelschrank 2 Spiegeltüren auf Trägerplatte inkl. Innenspiegel 1 Glasfachboden 1 Schalter-Steckdosen-Element 1 LED-Flächenleuchte (17,0 Watt) 1700 Lumen / 6000 Kelvin 1 LED-Converter 30 Watt 1 Regal 200 mm breit 2 feste Holzfachböden Türbreiten: 196 mm / 496 mm Dieses Produkt enthält eine Lichtquelle der Energieeffizienzklasse: F</p> <p>Optionales Zubehör: LED-Waschtischbeleuchtung weitere Steckdosen möglich - siehe Zubehör</p>	150	900	648	S E T 4 2 9 0 3 R		713 51
inkl. Griffblöcke					P Z 1 0 6 3 6 0		57

Bitte beachten Sie die Produktdetails zum Zubehör im separaten Register!

EASY LINE brío - Typenliste

Weitere Ergänzungsschränke und Zubehör siehe separate Register

Verkaufspreisliste zzgl. Mehrwertsteuer in EURO

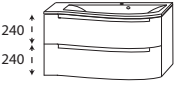
	Tiefe in mm	Breite in mm	Höhe in mm	Artikelnummer	Anschlag	Aufpreis Hoch- glanz Korpus			
Tiefenangabe entspricht der Korpus-tiefe									
Spiegelschränke									
 inkl. Griffblöcke	150	1200	648	SET 4 2 1 2 3 L	807	51			
Spiegelschrank 2 Spiegeltüren auf Trägerplatte inkl. Innenspiegel 1 Glasfachboden 1 Schalter-Steckdosen-Element 1 LED-Flächenleuchte (22,2 Watt) 2220 Lumen / 6000 Kelvin 1 LED-Converter 30 Watt 1 Regal 300 mm breit 2 feste Holzfachböden Türbreiten: 496 mm / 396 mm Dieses Produkt enthält eine Lichtquelle der Energieeffizienzklasse: F Optionales Zubehör: LED-Waschtischbeleuchtung weitere Steckdosen möglich - siehe Zubehör				P Z 1 0 6 3 9 0	71				
 inkl. Griffblöcke	150	1200	648	SET 4 2 1 2 3 R	807	51			
Spiegelschrank 2 Spiegeltüren auf Trägerplatte inkl. Innenspiegel 1 Glasfachboden 1 Schalter-Steckdosen-Element 1 LED-Flächenleuchte (22,2 Watt) 2220 Lumen / 6000 Kelvin 1 LED-Converter 30 Watt 1 Regal 300 mm breit 2 feste Holzfachböden Türbreiten: 396 mm / 496 mm Dieses Produkt enthält eine Lichtquelle der Energieeffizienzklasse: F Optionales Zubehör: LED-Waschtischbeleuchtung weitere Steckdosen möglich - siehe Zubehör				P Z 1 0 6 3 9 0	71				
Sets grifflos									
 Ablagefläche links									
Bestehend aus: Waschtisch, Mineralguss, weiß, 912 mm Waschtischunterschrank 900 mm 1 Metallauszug mit Einzugsdämpfung und Siphonausschnitt 1 Metallauszug mit Einzugsdämpfung inkl. Reling linke Korpus-tiefe = 415 mm rechte Korpus-tiefe = 445 mm ohne LED-Beleuchtung mit LED-Beleuchtung 1 LED-Converter 12 V, 15 Watt 302 Lumen / 6500 Kelvin inkl. Kippschalter Dieses Produkt enthält eine Lichtquelle der Energieeffizienzklasse: F Optionales Zubehör: Bewegungssensor für LED-Beleuchtung Raumparsiphon DN 40 Raumparsiphon DN 32				510 510	912 912	508 508	SET P 2 0 9 L SET P 2 0 9 B L	1009 1151	29 29
				P Z 1 1 4 1 P Z 1 3 6 7 P Z 1 4 2 3	57 20 29				

Bitte beachten Sie die Produktdetails zum Zubehör im separaten Register!

EASY LINE brio - Typenliste

Weitere Ergänzungsschränke und Zubehör siehe separate Register

Verkaufspreisliste zzgl. Mehrwertsteuer in EURO

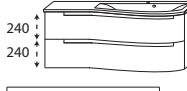
Tiefenangabe entspricht der Korpus-tiefe	Tiefe in mm	Breite in mm	Höhe in mm	Artikelnummer	Anschlag	Aufpreis Hochglanz Korpus
Sets grifflos						
 <p>Ablagefläche rechts</p>	Bestehend aus: Waschtisch, Mineralguss, weiß, 912 mm Waschtischunterschrank 900 mm 1 Metallauszug mit Einzugsdämpfung und Siphonausschnitt 1 Metallauszug mit Einzugsdämpfung inkl. Reling linke Korpus-tiefe = 445 mm rechte Korpus-tiefe = 415 mm					
	ohne LED-Beleuchtung 510 912 508 SET P 2 0 9 R 1009 29 mit LED-Beleuchtung 510 912 508 SET P 2 0 9 B R 1151 29 1 LED-Converter 12 V, 15 Watt 302 Lumen / 6500 Kelvin inkl. Kippschalter Dieses Produkt enthält eine Lichtquelle der Energieeffizienzklasse: F					
Optionales Zubehör: Bewegungssensor für LED-Beleuchtung Raumspar-siphon DN 40 Raumspar-siphon DN 32				P Z 1 1 4 1 P Z 1 3 6 7 P Z 1 4 2 3	57 20 29	
 <p>Ablagefläche links</p>	Bestehend aus: Waschtisch, Mineralguss, weiß, 1212 mm Waschtischunterschrank 1200 mm 1 Metallauszug mit Einzugsdämpfung und Siphonausschnitt 1 Metallauszug mit Einzugsdämpfung inkl. Reling linke Korpus-tiefe = 400 mm rechte Korpus-tiefe = 430 mm					
	ohne LED-Beleuchtung 517 1212 508 SET P 2 1 2 L 1146 29 mit LED-Beleuchtung 517 1212 508 SET P 2 1 2 B L 1305 29 1 LED-Converter 12 V, 15 Watt 387 Lumen / 6500 Kelvin inkl. Kippschalter Dieses Produkt enthält eine Lichtquelle der Energieeffizienzklasse: F					
Optionales Zubehör: Bewegungssensor für LED-Beleuchtung Raumspar-siphon DN 40 Raumspar-siphon DN 32				P Z 1 1 4 1 P Z 1 3 6 7 P Z 1 4 2 3	57 20 29	

Bitte beachten Sie die Produktdetails zum Zubehör im separaten Register!

EASY LINE brio - Typenliste

Weitere Ergänzungsschränke und Zubehör siehe separate Register

Verkaufspreisliste zzgl. Mehrwertsteuer in EURO

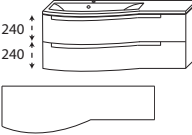
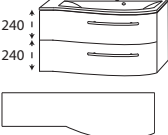
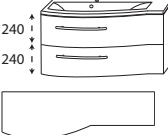
Tiefenangabe entspricht der Korpus-tiefe	Tiefe in mm	Breite in mm	Höhe in mm	Artikelnummer	Anschlag	Aufpreis Hochglanz Korpus
Sets grifflos						
 <p>Ablagefläche rechts</p>	Bestehend aus: Waschtisch, Mineralguss, weiß, 1212 mm Waschtischunterschrank 1200 mm 1 Metallauszug mit Einzugsdämpfung und Siphonausschnitt 1 Metallauszug mit Einzugsdämpfung inkl. Reling linke Korpus-tiefe = 430 mm rechte Korpus-tiefe = 400 mm					
	517	1212	508	SET P 2 1 2 R	1146	29
	517	1212	508	SET P 2 1 2 B R	1305	29
ohne LED-Beleuchtung mit LED-Beleuchtung 1 LED-Converter 12 V, 15 Watt 387 Lumen / 6500 Kelvin inkl. Kippschalter Dieses Produkt enthält eine Lichtquelle der Energieeffizienzklasse: F						
Optionales Zubehör: Bewegungssensor für LED-Beleuchtung Raumspar-siphon DN 40 Raumspar-siphon DN 32				P Z 1 1 4 1 P Z 1 3 6 7 P Z 1 4 2 3	57 20 29	
Sets mit Griffen						
 <p>Ablagefläche links</p>	Bestehend aus: Waschtisch, Mineralguss, weiß, 912 mm Waschtischunterschrank 900 mm 1 Metallauszug mit Einzugsdämpfung und Siphonausschnitt 1 Metallauszug mit Einzugsdämpfung inkl. Reling linke Korpus-tiefe = 415 mm rechte Korpus-tiefe = 445 mm					
	510	912	508	SET P 2 2 9 L	1009	29
Optionales Zubehör: Raumspar-siphon DN 40 Raumspar-siphon DN 32				P Z 1 3 6 7 P Z 1 4 2 3	20 29	
 <p>Ablagefläche rechts</p>	Bestehend aus: Waschtisch, Mineralguss, weiß, 912 mm Waschtischunterschrank 900 mm 1 Metallauszug mit Einzugsdämpfung und Siphonausschnitt 1 Metallauszug mit Einzugsdämpfung inkl. Reling linke Korpus-tiefe = 445 mm rechte Korpus-tiefe = 415 mm					
	510	912	508	SET P 2 2 9 R	1009	29
Optionales Zubehör: Raumspar-siphon DN 40 Raumspar-siphon DN 32				P Z 1 3 6 7 P Z 1 4 2 3	20 29	

Bitte beachten Sie die Produktdetails zum Zubehör im separaten Register!

EASY LINE brio - Typenliste

Weitere Ergänzungsschränke und Zubehör siehe separate Register

Verkaufspreisliste zzgl. Mehrwertsteuer in EURO

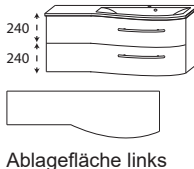
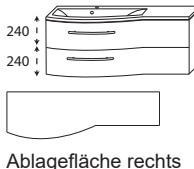
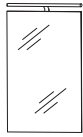
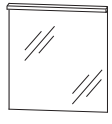
Tiefenangabe entspricht der Korpus-tiefe		Tiefe in mm	Breite in mm	Höhe in mm	Artikelnummer	Anschlag	Aufpreis Hoch- glanz Korpus
Sets mit Griffen  <p>Bestehend aus: Waschtisch, Mineralguss, weiß, 1212 mm Waschtischunterschrank 1200 mm 1 Metallauszug mit Einzugsdämpfung und Siphonausschnitt 1 Metallauszug mit Einzugsdämpfung inkl. Reling linke Korpus-tiefe = 400 mm rechte Korpus-tiefe = 430 mm</p> <p>Optionales Zubehör: Raumspar-siphon DN 40 Raumspar-siphon DN 32</p> <p>Ablagefläche links</p>		517	1212	508	S E T P 2 2 2 L		1146 29
 <p>Bestehend aus: Waschtisch, Mineralguss, weiß, 1212 mm Waschtischunterschrank 1200 mm 1 Metallauszug mit Einzugsdämpfung und Siphonausschnitt 1 Metallauszug mit Einzugsdämpfung inkl. Reling linke Korpus-tiefe = 430 mm rechte Korpus-tiefe = 400 mm</p> <p>Optionales Zubehör: Raumspar-siphon DN 40 Raumspar-siphon DN 32</p> <p>Ablagefläche rechts</p>		517	1212	508	S E T P 2 2 2 R		1146 29
 <p>Flächenspiegel, 400 mm Außenkanten in chrom 1 LED-Aufbauleuchte 400 mm 6,5 Watt / Converter 15 Watt 760 Lumen / 6000 Kelvin inkl. Kippschalter Dieses Produkt enthält eine Lichtquelle der Energieeffizienzklasse: F</p>		28	400	800	F S A 5 1 4 0 B 3		314
 <p>Flächenspiegel LED-Beleuchtung oben waagrecht 5,52 Watt / Converter 15 Watt 425 Lumen / 6000 Kelvin inkl. Kippschalter Dieses Produkt enthält eine Lichtquelle der Energieeffizienzklasse: G</p>		43	600	656	F S A 4 3 6 0 1 1		239

Bitte beachten Sie die Produktdetails zum Zubehör im separaten Register!

EASY LINE brío - Typenliste

Weitere Ergänzungsschränke und Zubehör siehe separate Register

Verkaufspreisliste zzgl. Mehrwertsteuer in EURO

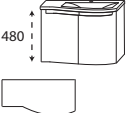
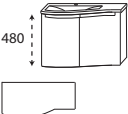
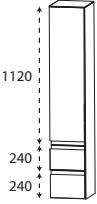

Tiefenangabe entspricht der Korpus-tiefe		Tiefe in mm	Breite in mm	Höhe in mm	Artikelnummer	Anschlag	Aufpreis Hoch- glanz Korpus
Sets Gästebad grifflos							
 <p>480</p> <p>Ablagefläche links</p>	<p>Bestehend aus: Waschtisch, Mineralguss, weiß, 612 mm inkl. Permanentablauf Waschtischunterschrank 600 mm 2 Türen linke Korpus-tiefe = 230 mm rechte Korpus-tiefe = 270 mm</p> <p>ohne LED-Beleuchtung</p>	337	612	500	SET P 2 0 6 L	616	20
	<p>mit LED-Beleuchtung 1 LED-Converter 12 V, 15 Watt 302 Lumen / 6500 Kelvin inkl. Kippschalter</p> <p>Optionales Zubehör: Bewegungssensor für LED-Beleuchtung Raumschaffer-Siphon DN 32</p>	337	612	500	SET P 2 0 6 BL	741	20
 <p>480</p> <p>Ablagefläche rechts</p>	<p>Bestehend aus: Waschtisch, Mineralguss, weiß, 612 mm inkl. Permanentablauf Waschtischunterschrank 600 mm 2 Türen linke Korpus-tiefe = 270 mm rechte Korpus-tiefe = 230 mm</p> <p>ohne LED-Beleuchtung</p>	337	612	500	SET P 2 0 6 R	616	20
	<p>mit LED-Beleuchtung 1 LED-Converter 12 V, 15 Watt 302 Lumen / 6500 Kelvin inkl. Kippschalter</p> <p>Optionales Zubehör: Bewegungssensor für LED-Beleuchtung Raumschaffer-Siphon DN 32</p>	337	612	500	SET P 2 0 6 BR	741	20
 <p>1120</p> <p>240</p> <p>240</p> <p>Abb. grifflos</p>	<p>Hochschrank 1 Tür</p>	300	300	1600	HNA 0 8 3 0 4 L/R	473	54
	<p>4 Glasfachböden 2 Auszüge mit Einzugsdämpfung</p>	300	400	1600	HNA 0 8 4 0 4 L/R	522	54

Bitte beachten Sie die Produktdetails zum Zubehör im separaten Register!

EASY LINE brio - Typenliste

Weitere Ergänzungsschränke und Zubehör siehe separate Register

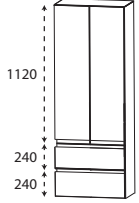
Verkaufspreisliste zzgl. Mehrwertsteuer in EURO

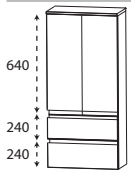
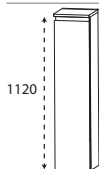
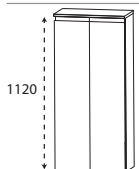

Tiefenangabe entspricht der Korpus-tiefe		Tiefe in mm	Breite in mm	Höhe in mm	Artikelnummer	Anschlag	Aufpreis Hochglanz Korpus		
<h2>Hochschränke</h2>									
 <p>Abb. grifflos</p>	Hochschrank 2 Türen 4 Glasfachböden 2 Auszüge mit Einzugsdämpfung		300	600	1600	H N A 0 8 6 0 4		701	54
<h2>Mittelschränke</h2>									
 <p>Abb. grifflos</p>	Mittelschrank 1 Tür 1 Glasfachboden 2 Auszüge mit Einzugsdämpfung 1 Abdeckplatte 325 mm tief		300	300	1136	M N A 7 7 3 A 0 1	L/R	425	46
 <p>Abb. grifflos</p>	Mittelschrank 2 Türen 1 Glasfachboden 2 Auszüge mit Einzugsdämpfung 1 Abdeckplatte 325 mm tief		300	600	1136	M N A 7 7 6 A 0 1		627	48
 <p>Abb. grifflos</p>	Mittelschrank 1 Tür 3 Glasfachböden 1 Abdeckplatte 325 mm tief		300	300	1136	M N A 7 1 3 A 0 1	L/R	276	46
 <p>Abb. grifflos</p>	Mittelschrank 2 Türen 3 Glasfachböden 1 Abdeckplatte 325 mm tief		300	600	1136	M N A 7 1 6 A 0 1		433	48

Bitte beachten Sie die Produktdetails zum Zubehör im separaten Register!

EASY LINE brio - Typenliste

Weitere Ergänzungsschränke und Zubehör siehe separate Register

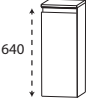
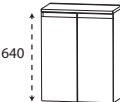
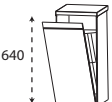
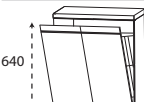
Verkaufspreisliste zzgl. Mehrwertsteuer in EURO

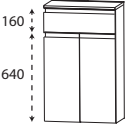
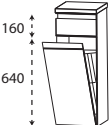
Tiefenangabe entspricht der Korpus-tiefe		Tiefe in mm	Breite in mm	Höhe in mm	Artikelnummer	Anschlag	Aufpreis Hoch- glanz Korpus
 <p>Abb. grifflos</p>	Highboard 1 Tür 1 Glasfachboden 1 Abdeckplatte 325 mm tief	300	300	656	H B A 4 1 3 A 0 1	L/R	211 31
		300	400	656	H B A 4 1 4 A 0 1	L/R	239 31
 <p>Abb. grifflos</p>	Highboard 2 Türen 1 Glasfachboden 1 Abdeckplatte 325 mm tief	300	600	656	H B A 4 1 6 A 0 1		331 34
 <p>Abb. grifflos</p>	Highboard mit Wäschekippe 1 Wäschekippe mit Drahtkorb 1 Abdeckplatte 325 mm tief Volumen Wäschekorb: 25 Liter	300	300	656	H B A 4 1 3 W 0 1		251 31
	Volumen Wäschekorb: 35 Liter	300	400	656	H B A 4 1 4 W 0 1		282 31
 <p>Abb. grifflos</p>	Highboard mit Wäschekippe 1 Wäschekippe mit Drahtkorb 1 Abdeckplatte 325 mm tief Volumen Wäschekorb: 55 Liter	300	600	656	H B A 4 1 6 W 0 1		382 34
 <p>Abb. grifflos</p>	Highboard 1 Schubkasten mit Einzugsdämpfung 1 Tür 1 Glasfachboden 1 Abdeckplatte 325 mm tief	300	300	816	H B A 5 5 3 A 0 1	L/R	299 34
		300	400	816	H B A 5 5 4 A 0 1	L/R	336 34
 <p>Abb. grifflos</p>	Highboard 1 Schubkasten mit Einzugsdämpfung 2 Türen 1 Glasfachboden 1 Abdeckplatte 325 mm tief	300	600	816	H B A 5 5 6 A 0 1		425 37
 <p>Abb. grifflos</p>	Highboard mit Wäschekippe 1 Schubkasten mit Einzugsdämpfung 1 Wäschekippe mit Drahtkorb 1 Abdeckplatte 325 mm tief Volumen Wäschekorb: 25 Liter	300	300	816	H B A 5 5 3 W 0 1		339 34
	Volumen Wäschekorb: 35 Liter	300	400	816	H B A 5 5 4 W 0 1		376 34

Bitte beachten Sie die Produktdetails zum Zubehör im separaten Register!

EASY LINE brio - Typenliste

Weitere Ergänzungsschränke und Zubehör siehe separate Register

Verkaufspreisliste zzgl. Mehrwertsteuer in EURO

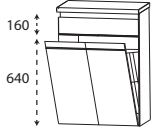
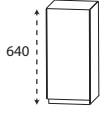
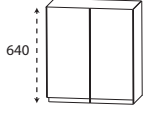
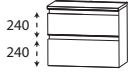
Tiefenangabe entspricht der Korpus­tiefe		Tiefe in mm	Breite in mm	Höhe in mm	Artikelnummer	Anschlag	Aufpreis Hoch- glanz Korpus	
Highboards								
 <p>Abb. grifflos</p>	Highboard mit Wäschekippe 1 Schubkasten mit Einzugsdämpfung 1 Wäschekippe mit Drahtkorb 1 Abdeckplatte 325 mm tief Volumen Wäschekorb: 55 Liter	300	600	816	H B A 5 5 6 W 0 1	476	37	
		Oberschränke						
 <p>Abb. grifflos</p>	Oberschrank 1 Tür 1 Glasfachboden	150	300	640	O G A 4 1 3 0	L/R	137	26
		150	400	640	O G A 4 1 4 0	L/R	160	26
 <p>Abb. grifflos</p>	Oberschrank 2 Türen 1 Glasfachboden	150	600	640	O G A 4 1 6 0		239	26
Unterschränke								
 <p>Abb. grifflos</p>	Unterschrank 2 Auszüge mit Einzugsdämpfung 1 Abdeckplatte 325 mm tief	300	300	496	U N A 3 6 3 A 0 1		322	23
		300	400	496	U N A 3 6 4 A 0 1		356	26
		300	600	496	U N A 3 6 6 A 0 1		462	29

Bitte beachten Sie die Produktdetails zum Zubehör im separaten Register!

EASY • LINE brio - Maßskizzen

SET P209 (B)R / SET P229 R

SET P209 (B)L / SET P229 L

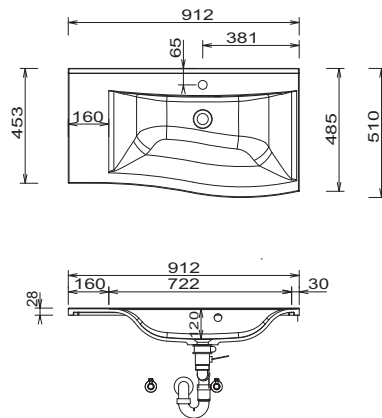
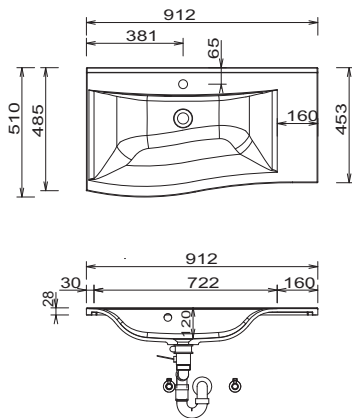

SET P212 (B)R / SET P222 R

SET P212 (B)L / SET P222 L

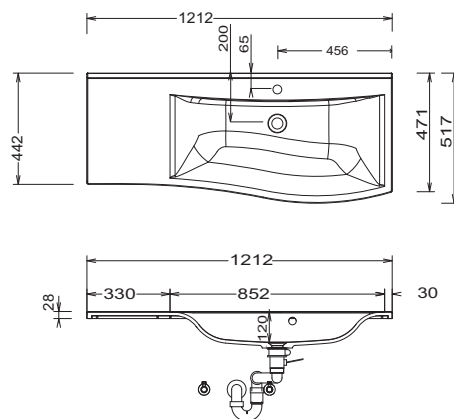
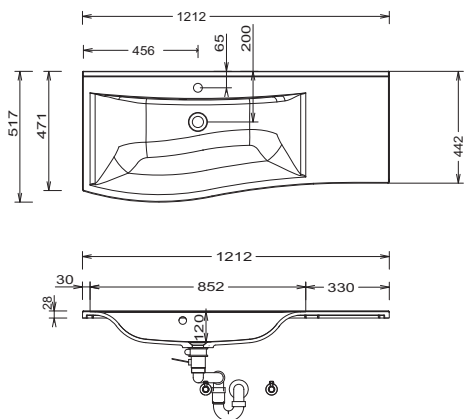

SET P206 (B)R

SET P206 (B)L

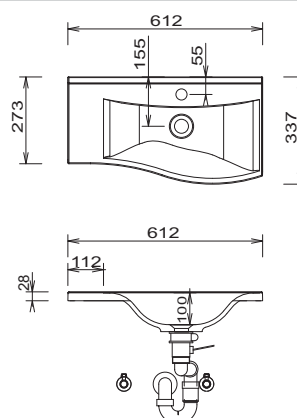
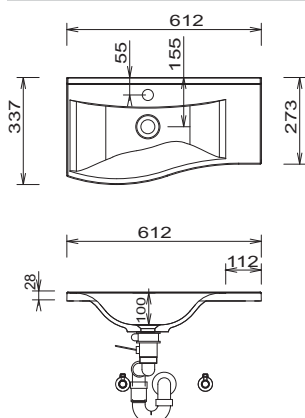

Mineralguss:

Die Temperatur des Gebrauchswassers darf 55° C nicht überschreiten. Haarfärbemittel müssen bei Kontakt mit der Oberfläche sofort entfernt werden, um Fleckenbildung zu vermeiden.

Toleranzen:

Die Maßtoleranzen (+/- 5mm) und Ebenheitstoleranzen (DIN 18202) unterliegen den üblichen materialspezifischen Toleranzen für Bauwerkstoffe, anlehnd an die DIN 18202.

LEGENDE

B = Waschtischunterschrankbreite
X = Position Abwasseranschluss



Frontdekore

F Folierte Front



Nr. 764 Steingrau matt



Nr. 777 Cosmos Grey matt



Nr. 793 Edelweiß matt



Nr. 891 Quarzgrau matt



Nr. 686 Anthrazit hgl.



Nr. 722 Polarweiß hgl.



Nr. 794 Eiche Sand



Nr. 680 Charleston Eiche



Nr. 785 Eiche Natur
Nachbildung

Korpuseitendekore

* Hochglanz Korpus gegen Aufpreis



Nr. 111
Weiß matt



Nr. 164
Steingrau matt



Nr. 177
Cosmos Grey
matt



Nr. 191
Quarzgrau matt



*Nr. 121
Anthrazit hgl.



*Nr. 161
Weiß hgl.



Nr. 194
Eiche Sand



Nr. 180
Charleston Eiche



Nr. 185
Eiche Natur
Nachbildung

Waschtischfarbe

Mineralguss-Möbelwaschtisch



Nr. 1
Weiß

Auszugstechnik



Nr. 559

Premium-Technik mit Dämpfung

Türen mit Dämpfungssystem

Griffvariante



Nr. 520 Stangengriff chrom

Spiegelschränke

Serie A







Serie B

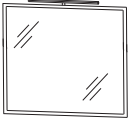

EASY LINE joy - Typenliste

Weitere Ergänzungsschränke und Zubehör siehe separate Register

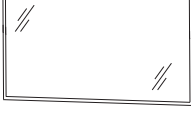
Verkaufspreisliste zzgl. Mehrwertsteuer in EURO



Tiefenangabe entspricht der Korpusstärke	Tiefe in mm	Breite in mm	Höhe in mm	Artikelnummer	Anschlag	Aufpreis Hochglanz Korpus
Flächenspiegel						
	28	700	640	F S A 4 5 7 0 B 2		302 20
<p>Flächenspiegel 700 mm 1 LED-Aufbauleuchte 400 mm (6,5 Watt) 760 Lumen / 6500 Kelvin 1 LED-Converter 15 Watt 1 Schalterelement Dieses Produkt enthält eine Lichtquelle der Energieeffizienzklasse: F</p> <p>bitte Korpusdekor angeben</p>						
	28	900	640	F S A 4 5 9 0 B 2		331 26
<p>Flächenspiegel 900 mm 1 LED-Aufbauleuchte 600 mm (9,7 Watt) 1140 Lumen / 6500 Kelvin 1 LED-Converter 15 Watt 1 Schalterelement Dieses Produkt enthält eine Lichtquelle der Energieeffizienzklasse: F</p> <p>bitte Korpusdekor angeben</p>						
	28	1200	640	F S A 4 5 1 2 B 2		416 34
<p>Flächenspiegel 1200 mm 1 LED-Aufbauleuchte 900 mm (13,6 Watt) 1580 Lumen / 6500 Kelvin 1 LED-Converter 30 Watt 1 Schalterelement Dieses Produkt enthält eine Lichtquelle der Energieeffizienzklasse: F</p> <p>bitte Korpusdekor angeben</p>						
	28	1400	640	F S A 4 5 1 4 B 2		433 40
<p>Flächenspiegel 1400 mm 1 LED-Aufbauleuchte 900 mm (13,6 Watt) 1580 Lumen / 6500 Kelvin 1 LED-Converter 30 Watt 1 Schalterelement Dieses Produkt enthält eine Lichtquelle der Energieeffizienzklasse: F</p> <p>bitte Korpusdekor angeben</p>						
Spiegelschränke Serie A						
	150	700	650	S 2 A 4 2 7 0 S 2	L/R	502 51
<p>Spiegelschrank 1 Spiegeltür auf Trägerplatte 1 Glasfachboden 1 Schalter-Steckdosenelement Türbreite: 396 mm 1 LED-Flächenleuchte Tiefe: 260 mm 12,0 Watt / Converter 15 Watt 1200 Lumen / 6500 Kelvin 2 verspiegelte Regale je 150 mm breit mit je 2 Glasfachböden Dieses Produkt enthält eine Lichtquelle der Energieeffizienzklasse: F</p> <p>inkl. Griffblock Abb. = links</p> <p>Optionales Zubehör: LED-Waschplatzbeleuchtung</p>						
				P Z 1 0 6 3 6 0		57

Bitte beachten Sie die Produktdetails zum Zubehör im separaten Register!

EASY LINE joy - Typenliste

Weitere Ergänzungsschränke und Zubehör siehe separate Register

Verkaufspreisliste zzgl. Mehrwertsteuer in EURO

Tiefenangabe entspricht der Korpusstärke		Tiefe in mm	Breite in mm	Höhe in mm	Artikelnummer	Anschlag	Aufpreis Hoch- glanz Korpus
Spiegelschrank Serie A							
	<p>Spiegelschrank 2 Spiegeltüren auf Trägerplatte inkl. Innenspiegel 1 Glasfachboden 1 Schalter-Steckdosenelement Türbreiten: 196 mm / 396 mm 1 LED-Flächenleuchte Tiefe: 260 mm 17,0 Watt / Converter 30 Watt 1700 Lumen / 6500 Kelvin 2 verspiegelte Regale je 150 mm breit mit je 2 Glasfachböden Dieses Produkt enthält eine Lichtquelle der Energieeffizienzklasse: F</p> <p>Optionales Zubehör: LED-Waschplatzbeleuchtung weitere Steckdosen möglich - siehe Zubehör</p>	150	900	650	S 2 A 4 2 9 0 S 2		621 51
inkl. Griffblöcke					P Z 1 0 6 3 9 0	71	
	<p>Spiegelschrank 3 Spiegeltüren auf Trägerplatte mit je 1 Glasfachboden 1 Schalter-Steckdosenelement Türbreiten: 264 mm / 396 mm / 264 mm 1 LED-Flächenleuchte Tiefe: 260 mm 22,2 Watt / Converter 30 Watt 2220 Lumen / 6500 Kelvin 2 verspiegelte Regale je 134 mm breit mit je 2 Glasfachböden Dieses Produkt enthält eine Lichtquelle der Energieeffizienzklasse: F</p> <p>Optionales Zubehör: LED-Waschplatzbeleuchtung weitere Steckdosen möglich - siehe Zubehör</p>	150	1200	650	S 2 A 4 2 1 2 S 2		761 51
inkl. Griffblöcke					P Z 1 0 6 3 1 2	86	
	<p>Spiegelschrank 3 Spiegeltüren auf Trägerplatte mit je 1 Glasfachboden 1 Schalter-Steckdosenelement Türbreiten: 314 mm / 496 mm / 314 mm 1 LED-Flächenleuchte Tiefe: 260 mm 25,4 Watt / Converter 30 Watt 2540 Lumen / 6500 Kelvin 2 verspiegelte Regale je 134 mm breit mit je 2 Glasfachböden Dieses Produkt enthält eine Lichtquelle der Energieeffizienzklasse: F</p> <p>für Einzelwaschtisch-Lösung</p> <p>Optionales Zubehör: LED-Waschplatzbeleuchtung weitere Steckdosen möglich - siehe Zubehör</p>	150	1400	650	S 2 A 4 2 1 4 S 2		844 51
inkl. Griffblöcke					P Z 1 0 6 3 1 2	86	

Bitte beachten Sie die Produktdetails zum Zubehör im separaten Register!

EASY LINE joy - Typenliste

Weitere Ergänzungsschränke und Zubehör siehe separate Register

Verkaufspreisliste zzgl. Mehrwertsteuer in EURO

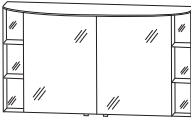
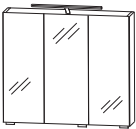
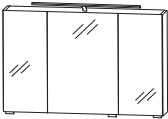

Tiefenangabe entspricht der Korpus-tiefe	Tiefe in mm	Breite in mm	Höhe in mm	Artikelnummer	Anschlag	Aufpreis Hochglanz Korpus
Spiegelschränke Serie A						
 <p>inkl. Griffblöcke</p>	150	1400	650	S 2 A 4 2 4 D S 2		844 51
<p>Spiegelschrank 2 Elemente 2 Spiegeltüren auf Trägerplatte inkl. Innenspiegel mit je 1 Glasfachboden 1 Schalter-Steckdosenelement Türbreiten: 546 mm / 546 mm 1 LED-Flächenleuchte Tiefe: 260 mm 25,4 Watt / Converter 30 Watt 2540 Lumen / 6500 Kelvin 2 verspiegelte Regale je 150 mm breit mit je 2 Glasfachböden Dieses Produkt enthält eine Lichtquelle der Energieeffizienzklasse: F</p> <p>für Doppelwaschtisch-Lösung</p> <p>Optionales Zubehör: LED-Waschplatzbeleuchtung (2 Stück bestellen) weitere Steckdosen möglich - siehe Zubehör</p>				P Z 1 0 6 3 6 0	57	
Spiegelschränke Serie B						
 <p>inkl. Griffblöcke</p>	150	700	640	S 2 A 4 3 7 S 4		447 26
<p>Spiegelschrank 3 Spiegeltüren auf Trägerplatte 2 Mittelwände, 3 Glasfachböden 1 LED-Aufbauleuchte 400 mm (6,5 Watt) 760 Lumen / 6500 Kelvin 1 LED-Converter 15 Watt 1 Schalter-Steckdosenelement Türbreiten: 196 mm / 296 mm / 196 mm Dieses Produkt enthält eine Lichtquelle der Energieeffizienzklasse: F</p> <p>Optionales Zubehör: LED-Waschplatzbeleuchtung weitere Steckdosen möglich - siehe Zubehör</p>				P Z 1 0 6 3 6 0	57	
 <p>inkl. Griffblöcke</p>	150	900	640	S 2 A 4 3 9 S 4		504 26
<p>Spiegelschrank 3 Spiegeltüren auf Trägerplatte 2 Mittelwände, 3 Glasfachböden 1 LED-Aufbauleuchte 600 mm (9,7 Watt) 1140 Lumen / 6500 Kelvin 1 LED-Converter 15 Watt 1 Schalter-Steckdosenelement Türbreiten: 238 mm / 412 mm / 238 mm Dieses Produkt enthält eine Lichtquelle der Energieeffizienzklasse: F</p> <p>Optionales Zubehör: LED-Waschplatzbeleuchtung weitere Steckdosen möglich - siehe Zubehör</p>				P Z 1 0 6 3 9 0	71	

Bitte beachten Sie die Produktdetails zum Zubehör im separaten Register!

EASY LINE joy - Typenliste

Weitere Ergänzungsschränke und Zubehör siehe separate Register

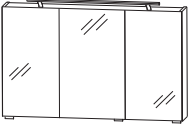
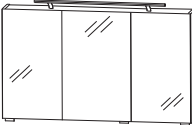
Verkaufspreisliste zzgl. Mehrwertsteuer in EURO

Tiefenangabe entspricht der Korpus-tiefe	Tiefe in mm	Breite in mm	Höhe in mm	Artikelnummer	Anschlag	Aufpreis Hochglanz Korpus
 <p>Spiegelschrank 3 Spiegeltüren auf Trägerplatte 3 Glasfachböden 2 Mittelwände 1 LED-Aufbauleuchte 900 mm (13,6 Watt) 1580 Lumen / 6500 Kelvin inkl. Griffblöcke 1 LED-Converter 30 Watt 1 Schalter-Steckdosenelement Türbreiten: 388 mm / 412 mm / 388 mm Dieses Produkt enthält eine Lichtquelle der Energieeffizienzklasse: F</p> <p>Optionales Zubehör: LED-Waschplatzbeleuchtung weitere Steckdosen möglich - siehe Zubehör</p>	150	1200	640	S 2 A 4 3 2 S 4		599 26
				P Z 1 0 6 3 1 2	86	
 <p>Spiegelschrank 3 Spiegeltüren auf Trägerplatte 3 Glasfachböden 2 Mittelwände 1 LED-Aufbauleuchte 900 mm (13,6 Watt) 1580 Lumen / 6500 Kelvin inkl. Griffblöcke 1 LED-Converter 30 Watt 1 Schalter-Steckdosenelement Türbreiten: 438 mm / 512 mm / 438 mm Dieses Produkt enthält eine Lichtquelle der Energieeffizienzklasse: F</p> <p>Optionales Zubehör: LED-Waschplatzbeleuchtung weitere Steckdosen möglich - siehe Zubehör</p>	150	1400	640	S 2 A 4 3 4 S 4		633 26
				P Z 1 0 6 3 1 2	86	
<p>Sets</p>  <p>Bestehend aus: Waschtisch, Mineralguss, weiß, 712 mm mit Überlauf Waschtischunterschrank, 700 mm 1 Metallschubkasten mit Einzugsdämpfung und Siphonausschnitt 1 Metallauszug mit Einzugsdämpfung inkl. Reling</p> <p>seitliche Korpus-tiefe = 400 mm</p> <p>ohne LED-Beleuchtung 510 712 520 S E T V U 7 0 1 963 29</p> <p>mit LED-Beleuchtung 510 712 520 S E T V U 7 0 B 1 1140 29 1 LED-Converter 12 V, 15 Watt 3,4 Watt / 302 Lumen / 6500 Kelvin inkl. Kippschalter Dieses Produkt enthält eine Lichtquelle der Energieeffizienzklasse: F</p> <p>Optionales Zubehör: Bewegungssensor für LED-Beleuchtung Raumsparsiphon DN 40 Raumsparsiphon DN 32</p>						
				P Z 1 1 4 1	57	
				P Z 1 3 6 7 P Z 1 4 2 3	20 29	

Bitte beachten Sie die Produktdetails zum Zubehör im separaten Register!

EASY LINE joy - Typenliste

Weitere Ergänzungsschränke und Zubehör siehe separate Register

Verkaufspreisliste zzgl. Mehrwertsteuer in EURO

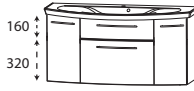

Tiefenangabe entspricht der Korpus-tiefe		Tiefe in mm	Breite in mm	Höhe in mm	Artikelnummer	Anschlag	Aufpreis Hoch- glanz Korpus
Sets							
	Bestehend aus: Waschtisch, Mineralguss, weiß, 912 mm mit Überlauf Waschtischunterschrank, 900 mm 1 Metallschubkasten mit Einzugsdämpfung und Siphonausschnitt 1 Metallauszug mit Einzugsdämpfung inkl. Reling seitliche Korpus-tiefe = 400 mm						
	ohne LED-Beleuchtung 521	912	520	SETVU90 1	1077	29	
	mit LED-Beleuchtung 521	912	520	SETVU90B 1	1265	29	
	Optionales Zubehör: Bewegungssensor für LED-Beleuchtung Raumspar-siphon DN 40 Raumspar-siphon DN 32			PZ 1 1 4 1 PZ 1 3 6 7 PZ 1 4 2 3	57 20 29		
	Bestehend aus: Waschtisch, Mineralguss, weiß, 1212 mm mit Überlauf Waschtischunterschrank, 1200 mm 1 Metallschubkasten mit Einzugsdämpfung und Siphonausschnitt 1 Metallauszug mit Einzugsdämpfung inkl. Reling 2 Türen je 1 Glasfachboden seitliche Korpus-tiefe = 280 mm						
	ohne LED-Beleuchtung 497	1212	520	SETVU12 1	1274	29	
	mit LED-Beleuchtung 497	1212	520	SETVU12B 1	1479	29	
	Optionales Zubehör: Bewegungssensor für LED-Beleuchtung Raumspar-siphon DN 40 Raumspar-siphon DN 32			PZ 1 1 4 1 PZ 1 3 6 7 PZ 1 4 2 3	57 20 29		

Bitte beachten Sie die Produktdetails zum Zubehör im separaten Register!

EASY LINE joy - Typenliste

Weitere Ergänzungsschränke und Zubehör siehe separate Register

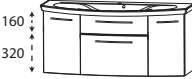
Verkaufspreisliste zzgl. Mehrwertsteuer in EURO

Tiefenangabe entspricht der Korpusstiefe		Tiefe in mm	Breite in mm	Höhe in mm	Artikelnummer	Anschlag	Aufpreis Hoch- glanz Korpus
Sets							
	Bestehend aus: Waschtisch Mineralguss, weiß, 1412 mm mit Überlauf Waschtischunterschrank, 1400 mm 1 Metallschubkasten mit Einzugsdämpfung und Siphonausschnitt 1 Metallauszug mit Einzugsdämpfung inkl. Reling 2 Türen je 1 Glasfachboden seitliche Korpusstiefe = 230 mm						
	ohne LED-Beleuchtung	510	1412	520	SETVU14 1	1459	29
	mit LED-Beleuchtung	510	1412	520	SETVU14B1	1676	29
	1 LED-Converter 12 V, 15 Watt 7,0 Watt / 630 Lumen / 6500 Kelvin inkl. Kippschalter Dieses Produkt enthält eine Lichtquelle der Energieeffizienzklasse: F						
	Optionales Zubehör:						
	Bewegungssensor für LED-Beleuchtung				PZ 1 1 4 1	57	
	Raumsparsiphon DN 40				PZ 1 3 6 7	20	
	Raumsparsiphon DN 32				PZ 1 4 2 3	29	
	Bestehend aus: Doppelwaschtisch Mineralguss, weiß, 1412 mm mit Überlauf Waschtischunterschrank, 1400 mm 2 Metallschubkästen mit Einzugsdämpfung und Siphonausschnitten 2 Metallauszüge mit Einzugsdämpfung inkl. Reling seitliche Korpusstiefe = 400 mm						
	ohne LED-Beleuchtung	560	1412	520	SETVU4D 1	1733	29
	mit LED-Beleuchtung	560	1412	520	SETVU4DB1	1949	29
	1 LED-Converter 12 V, 15 Watt 6,7 Watt / 605 Lumen / 6500 Kelvin inkl. Kippschalter Dieses Produkt enthält eine Lichtquelle der Energieeffizienzklasse: F						
	Optionales Zubehör:						
	Bewegungssensor für LED-Beleuchtung				PZ 1 1 4 1	57	
	Raumsparsiphon DN 40 (2 Stück bestellen)				PZ 1 3 6 7	20	
	Raumsparsiphon DN 32 (2 Stück bestellen)				PZ 1 4 2 3	29	

Bitte beachten Sie die Produktdetails zum Zubehör im separaten Register!

EASY LINE joy - Typenliste

Weitere Ergänzungsschränke und Zubehör siehe separate Register

Verkaufspreisliste zzgl. Mehrwertsteuer in EURO

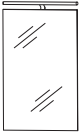
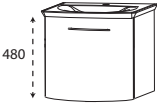
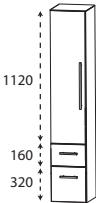
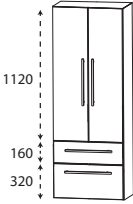
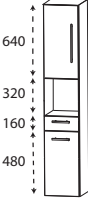
Tiefenangabe entspricht der Korpusstärke		Tiefe in mm	Breite in mm	Höhe in mm	Artikelnummer	Anschlag	Aufpreis Hoch- glanz Korpus
Flächenspiegel Gästebad							
	Flächenspiegel, 400 mm Außenkanten in chrom 1 LED-Aufbauleuchte 400 mm 6,5 Watt / Converter 15 Watt 760 Lumen / 6000 Kelvin inkl. Kippschalter Dieses Produkt enthält eine Lichtquelle der Energieeffizienzklasse: F	28	400	800	F S A 5 1 4 0 B 3		314
Set Gästebad							
	Bestehend aus: Waschtisch, Mineralguss, weiß, 512 mm inkl. Permanentablauf Waschtischunterschrank 500 mm 1 Tür Optionales Zubehör: Raumschaffersiphon DN 32	345	512	520	S E T V U 5 0 1	L/R	536 20
					P Z 1 4 0 7		34
Hochschränke							
	Hochschrank 1 Tür 4 Glasfachböden 1 Schubkasten mit Einzugsdämpfung 1 Auszug mit Einzugsdämpfung	300	300	1600	H N A 0 8 3 0 5	L/R	473 54
		300	400	1600	H N A 0 8 4 0 5	L/R	522 54
	Hochschrank 2 Türen 4 Glasfachböden 1 Schubkasten mit Einzugsdämpfung 1 Auszug mit Einzugsdämpfung	300	600	1600	H N A 0 8 6 0 5		701 54
	Hochschrank 1 Tür 1 Glasfachboden (o.) 1 offenes Fach 1 Schubkasten mit Einzugsdämpfung 1 Tür 1 Glasfachboden (u.)	300	300	1600	H N A 0 2 3 0 0 1	L/R	453 54
		300	400	1600	H N A 0 2 4 0 0 1	L/R	496 54

Bitte beachten Sie die Produktdetails zum Zubehör im separaten Register!

EASY LINE joy - Typenliste

Weitere Ergänzungsschränke und Zubehör siehe separate Register

Verkaufspreisliste zzgl. Mehrwertsteuer in EURO



Tiefenangabe entspricht der Korpus-tiefe		Tiefe in mm	Breite in mm	Höhe in mm	Artikelnummer	Anschlag	Aufpreis Hoch- glanz Korpus
Hochschränke							
	Hochschrank 2 Türen 1 Glasfachboden (o.) 1 offenes Fach 1 Schubkasten mit Einzugsdämpfung 2 Türen 1 Glasfachboden (u.)	300	600	1600	H N A 0 2 6 0 0 1		673 54
Mittelschränke							
	Mittelschrank 1 Tür 2 Glasfachböden 1 Schubkasten mit Einzugsdämpfung 1 Auszug mit Einzugsdämpfung 1 Abdeckplatte 325 mm tief	300	300	1296	M N A 8 8 3 A 0 1	L/R	436 48
		300	400	1296	M N A 8 8 4 A 0 1	L/R	482 48
	Mittelschrank 2 Türen 2 Glasfachböden 1 Schubkasten mit Einzugsdämpfung 1 Auszug mit Einzugsdämpfung 1 Abdeckplatte 325 mm tief	300	600	1296	M N A 8 8 6 A 0 1		644 51
	Mittelschrank 1 Tür 4 Glasfachböden 1 Abdeckplatte 325 mm tief	300	300	1296	M N A 8 1 3 A 0 1	L/R	288 48
		300	400	1296	M N A 8 1 4 A 0 1	L/R	325 48
	Mittelschrank 2 Türen 4 Glasfachböden 1 Abdeckplatte 325 mm tief	300	600	1296	M N A 8 1 6 A 0 1		450 51
Highboards							
	Highboard 1 Tür 1 Glasfachboden 1 Abdeckplatte 325 mm tief	300	300	656	H B A 4 1 3 A 0 1	L/R	211 31
		300	400	656	H B A 4 1 4 A 0 1	L/R	239 31

Bitte beachten Sie die Produktdetails zum Zubehör im separaten Register!

EASY LINE joy - Typenliste

Weitere Ergänzungsschränke und Zubehör siehe separate Register

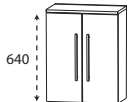
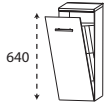
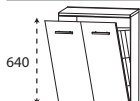
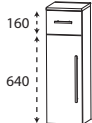
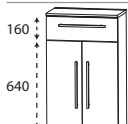
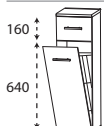
Verkaufspreisliste zzgl. Mehrwertsteuer in EURO

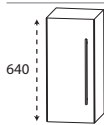
Tiefenangabe entspricht der Korpus-tiefe		Tiefe in mm	Breite in mm	Höhe in mm	Artikelnummer	Anschlag	Aufpreis Hochglanz Korpus
Highboards							
	Highboard 2 Türen 1 Glasfachboden 1 Abdeckplatte 325 mm tief	300	600	656	H B A 4 1 6 A 0 1		331 34
	Highboard mit Wäschekippe 1 Wäschekippe mit Drahtkorb 1 Abdeckplatte 325 mm tief	300	300	656	H B A 4 1 3 W 0 1		251 31
	Volumen Wäschekorb: 25 Liter	300	400	656	H B A 4 1 4 W 0 1		282 31
	Volumen Wäschekorb: 35 Liter						
	Highboard mit Wäschekippe 1 Wäschekippe mit Drahtkorb 1 Abdeckplatte 325 mm tief	300	600	656	H B A 4 1 6 W 0 1		382 34
	Highboard 1 Schubkasten mit Einzugsdämpfung 1 Tür 1 Glasfachboden 1 Abdeckplatte 325 mm tief	300 300	300 400	816 816	H B A 5 5 3 A 0 1 H B A 5 5 4 A 0 1	L/R L/R	299 34 336 34
	Highboard 1 Schubkasten mit Einzugsdämpfung 2 Türen 1 Glasfachboden 1 Abdeckplatte 325 mm tief	300	600	816	H B A 5 5 6 A 0 1		425 37
	Highboard mit Wäschekippe 1 Schubkasten mit Einzugsdämpfung 1 Wäschekippe mit Drahtkorb 1 Abdeckplatte 325 mm tief	300	300	816	H B A 5 5 3 W 0 1		339 34
	Volumen Wäschekorb: 25 Liter	300	400	816	H B A 5 5 4 W 0 1		376 34
	Volumen Wäschekippe: 35 Liter						
	Highboard mit Wäschekippe 1 Schubkasten mit Einzugsdämpfung 1 Wäschekippe mit Drahtkorb 1 Abdeckplatte 325 mm tief	300	600	816	H B A 5 5 6 W 0 1		476 37
	Volumen Wäschekorb: 55 Liter						
Oberschränke							
	Oberschrank 1 Tür 1 Glasfachboden	150 150	300 400	640 640	O G A 4 1 3 0 O G A 4 1 4 0	L/R L/R	137 26 160 26

Bitte beachten Sie die Produktdetails zum Zubehör im separaten Register!

EASY LINE joy - Typenliste

Weitere Ergänzungsschränke und Zubehör siehe separate Register

Verkaufspreisliste zzgl. Mehrwertsteuer in EURO

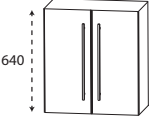
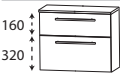
Tiefenangabe entspricht der Korpus-tiefe		Tiefe in mm	Breite in mm	Höhe in mm	Artikelnummer	Anschlag	Aufpreis Hoch- glanz Korpus
Oberschränke							
	Oberschrank 2 Türen 1 Glasfachboden	150	600	640	OGA 4 1 6 0	239	26
Unterschränke							
	Unterschrank 1 Schubkasten mit Einzugsdämpfung 1 Auszug mit Einzugsdämpfung 1 Abdeckplatte 325 mm tief	300	300	496	UNA 3 4 3 A 0 1	322	23
		300	400	496	UNA 3 4 4 A 0 1	356	26
		300	600	496	UNA 3 4 6 A 0 1	462	29

Bitte beachten Sie die Produktdetails zum Zubehör im separaten Register!

EASY LINE joy - Maßskizzen

SET VU70

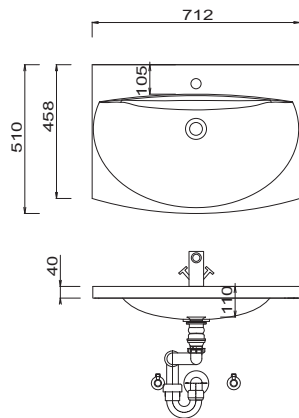

SET VU90

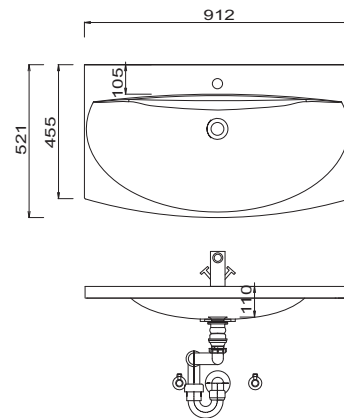

SET VU12

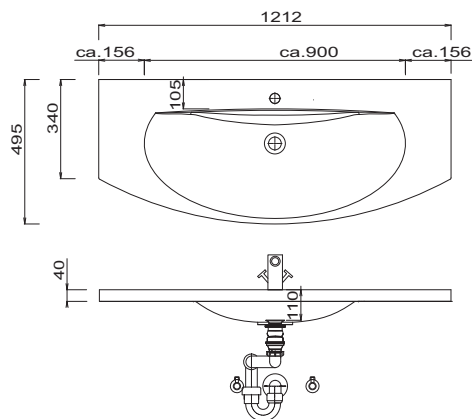

SET VU14

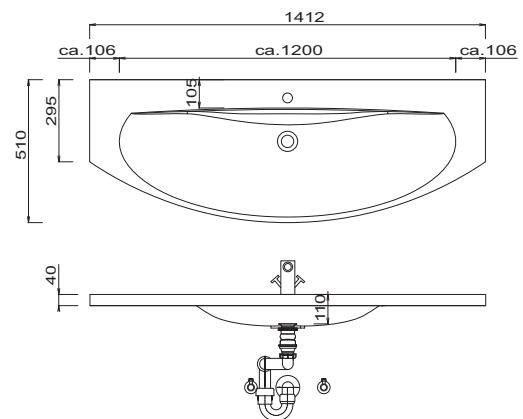

SET VU4D

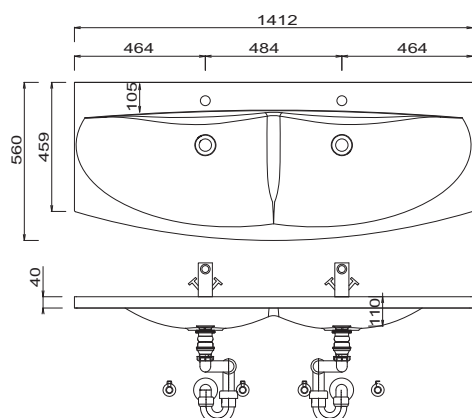

SET VU50

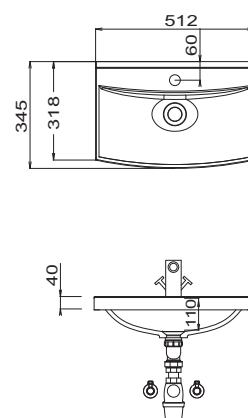

LEGENDE
 B = Waschtischunterschrankbreite
 X = Position Abwasseranschluss

Waschtische ohne Befestigungskonsolen werden mit Silikon an der Wand und auf den Möbelseiten befestigt! Mineralguss:
 Die Temperatur des Gebrauchswassers darf 55° C nicht überschreiten. Haarfärbemittel müssen bei Kontakt mit der Oberfläche sofort entfernt werden, um Fleckenbildung zu vermeiden.
 Toleranzen:
 Die Maßtoleranzen (+/- 5mm) und Ebenheitstoleranzen (DIN 18202) unterliegen den üblichen materialspezifischen Toleranzen für Bauwerkstoffe, anlehend an die DIN 18202.

EASY LINE joy - Maßskizzen

Gästebad

Einzelwaschtisch 700 mm breit & 900 mm breit

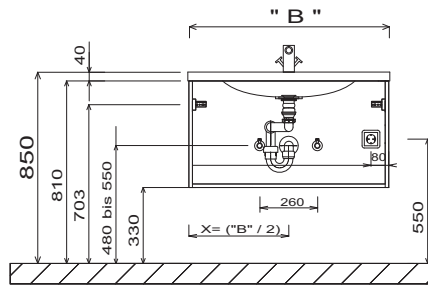
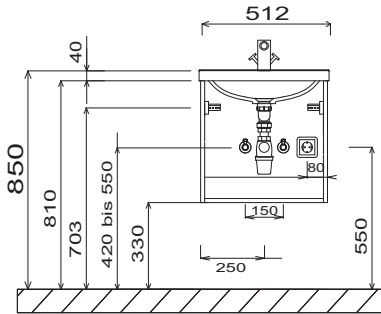

Einzelwaschtisch 1200 mm breit & 1400 mm breit

Doppelwaschtisch

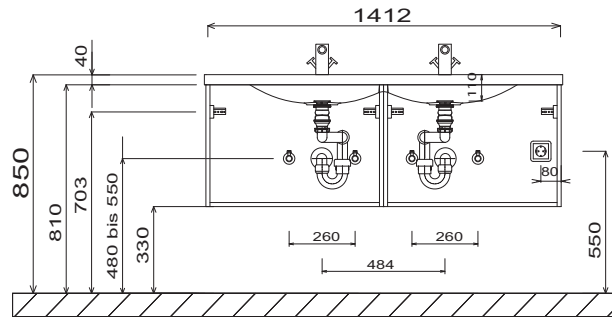
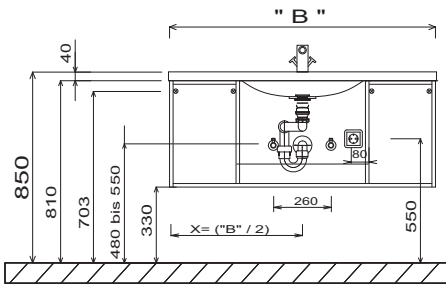

Flächenspiegel 400 mm

FSA 45xx B2

Elektroanschlüsse für Spiegelelemente

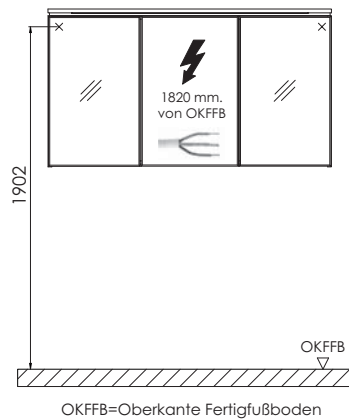
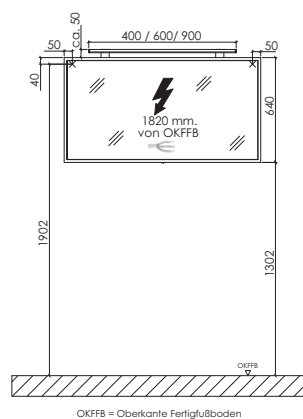
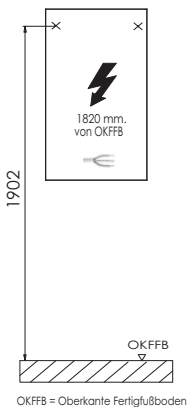

Waschtische ohne Befestigungskonsolen werden mit Silikon an der Wand und auf den Möbelseiten befestigt! Mineralguss:
Die Temperatur des Gebrauchswassers darf 55° C nicht überschreiten. Haarfärbemittel müssen bei Kontakt mit der Oberfläche sofort entfernt werden, um Fleckenbildung zu vermeiden.
Toleranzen:
Die Maßtoleranzen (+/- 5mm) und Ebenheitstoleranzen (DIN 18202) unterliegen den üblichen materialspezifischen Toleranzen für Bauwerkstoffe, anlehnend an die DIN 18202.

LEGENDE
 B = Waschtischunterschrankbreite
 X = Position Abwasseranschluss



Frontdekore

F Foliierte Front

M Melaminharzbeschichtete Front mit ABS-Kante



Nr. 679 Betonoptik



Nr. 775 Stahl Dunkel matt



Nr. 722 Polarweiß hgl.



Nr. 670 Halifax Eiche



Nr. 750 Cardiff Eiche



Nr. 751 Cuneo Eiche Braun



Nr. 771 Cuneo Eiche Natural



Nr. 794 Eiche Sand

Korpuseiten- / Wangendekore

* Hochglanz Korpus gegen Aufpreis



Nr. 179
Betonoptik



Nr. 175
Stahl Dunkel
matt

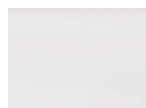

*Nr. 161
Weiß hgl.



Nr. 170
Halifax Eiche



Nr. 150
Cardiff Eiche



Nr. 151
Cuneo Eiche
Braun



Nr. 171
Cuneo Eiche
Natural



Nr. 194
Eiche Sand

Waschtischplatten- und Abdeckplattendekore

* Hochglanz Platte gegen Aufpreis



Nr. 179
Betonoptik

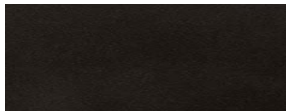

Nr. 175
Stahl Dunkel matt

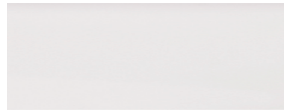

*Nr. 161
Weiß hgl.



Nr. 170
Halifax Eiche



Nr. 174
Hunton Eiche



Nr. 150
Cardiff Eiche



Nr. 151
Cuneo Eiche Braun



Nr. 171
Cuneo Eiche Natural

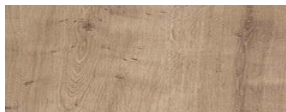

Nr. 185
Eiche Natur Nachbildung



Nr. 194
Eiche Sand



Nr. 143
Schieferoptik

(nur als Waschtischplattendekor erhältlich)

Waschtischfarben

Keramik-Aufsatzwaschtische

Connect Air



Nr. 1 Weiß

Nr. 21 Weiß IdealPlus

Melbourne



Nr. 1 Weiß

Málaga



Nr. 1 Weiß

Griffvariante

grifflos - Griffprofil
in Korpusdekor



Technik

Nr. 559
Premium-Technik mit Dämpfung



Auszüge und Schubkästen

Türen mit integriertem
Dämpfungssystem

Alle Angaben unverbindlich und freibleibend. Fehler, Irrtümer und Änderungen vorbehalten.
2023/2024 - F4 2,85



Pr.2

Bitte beachten Sie die Gewährleistungs-, Montage- und Pflegehinweise, sowie die Gütevereinbarungen zu Anfang des Verkaufshandbuchs.

EASY LINE pronto - Typenliste

Weitere Ergänzungsschränke und Zubehör siehe separate Register

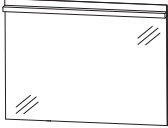
Verkaufspreisliste zzgl. Mehrwertsteuer in EURO

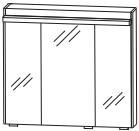



Tiefenangabe entspricht der Korpus-tiefe	Tiefe in mm	Breite in mm	Höhe in mm	Artikelnummer	Anschlag	Aufpreis Hochglanz Korpus
Flächenspiegel						
 <p>Flächenspiegel LED-Beleuchtung waagrecht inkl. Kippschalter Dieses Produkt enthält eine Lichtquelle der Energieeffizienzklasse: D</p> <p>700 mm breit 6,6 Watt / Converter 15 Watt 1010 Lumen / 6000 Kelvin</p> <p>1000 mm breit 9,3 Watt / Converter 30 Watt 1422 Lumen / 6000 Kelvin</p> <p>1200 mm breit 11,4 Watt / Converter 30 Watt 1744 Lumen / 6000 Kelvin</p>	59	700	720	F S A 4 3 7 0 7 2		254
	59	1000	720	F S A 4 3 1 0 7 2		331
	59	1200	720	F S A 4 3 1 2 7 2		382
 <p>Flächenspiegel LED-Beleuchtung links und rechts 11,0 Watt / Converter 15 Watt 968 Lumen / 6500 Kelvin inkl. Kippschalter Dieses Produkt enthält eine Lichtquelle der Energieeffizienzklasse: F</p> <p>700 mm breit</p> <p>1000 mm breit</p> <p>1200 mm breit</p>	30	700	640	F S B 4 4 7 0 0 1		405
	30	1000	640	F S B 4 4 1 0 0 1		439
	30	1200	640	F S B 4 4 1 2 0 1		462
Spiegelschränke						
 <p>inkl. Griffblöcke</p> <p>Spiegelschrank 1 Spiegelblende inkl. LED-Beleuchtung waagrecht 6,6 Watt / Converter 15 Watt 1010 Lumen / 6000 Kelvin 3 Spiegeltüren auf Trägerplatte 2 Mittelwände 3 Glasfachböden 1 Schalter-Steckdosenelement Türbreiten: 196 mm / 296 mm / 196 mm Dieses Produkt enthält eine Lichtquelle der Energieeffizienzklasse: D</p> <p>Optionales Zubehör: LED-Waschtischbeleuchtung weitere Steckdosen möglich - siehe Zubehör</p>	150	720	720	S E T I N 7 0 0 1		536
				P Z 1 0 6 3 6 0		26

Bitte beachten Sie die Produktdetails zum Zubehör im separaten Register!

EASY LINE pronto - Typenliste

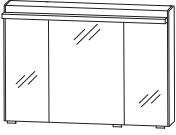
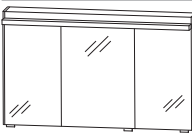
Weitere Ergänzungsschränke und Zubehör siehe separate Register

Verkaufspreisliste zzgl. Mehrwertsteuer in EURO

Tiefenangabe entspricht der Korpus-tiefe		Tiefe in mm	Breite in mm	Höhe in mm	Artikelnummer	Anschlag	Aufpreis Hoch- glanz Korpus
Spiegelschränke							
	<p>Spiegelschrank 1 Spiegelblende inkl. LED-Beleuchtung waagrecht 9,3 Watt / Converter 15 Watt 1423 Lumen / 6000 Kelvin 3 Spiegeltüren auf Trägerplatte 2 Mittelwände 3 Glasfachböden 1 Schalter-Steckdosenelement Türbreiten: 288 mm / 412 mm / 288 mm Dieses Produkt enthält eine Lichtquelle der Energieeffizienzklasse: D</p> <p>Optionales Zubehör: LED-Waschtischbeleuchtung weitere Steckdosen möglich - siehe Zubehör</p>	150	1020	720	SETIN1001		613 26
inkl. Griffblöcke					PZ 1 0 6 3 9 0	71	
	<p>Spiegelschrank 1 Spiegelblende inkl. LED-Beleuchtung waagrecht 11,4 Watt / Converter 30 Watt 1744 Lumen / 6000 Kelvin 3 Spiegeltüren auf Trägerplatte 2 Mittelwände 3 Glasfachböden 1 Schalter-Steckdosenelement Türbreiten: 388 mm / 412 mm / 388 mm Dieses Produkt enthält eine Lichtquelle der Energieeffizienzklasse: D</p> <p>Optionales Zubehör: LED-Waschtischbeleuchtung weitere Steckdosen möglich - siehe Zubehör</p>	150	1220	720	SETIN1201		664 26
inkl. Griffblöcke					PZ 1 0 6 3 1 2	86	
Keramik - Aufsatzwaschtische							
	<p>Aufsatzwaschtisch Connect Air, weiß mit Hahnlochbohrung mit Überlauf</p>	460	550	100	WTA0805 1		251
	<p>Aufsatzwaschtisch Connect Air, IdealPlus, weiß mit Hahnlochbohrung mit Überlauf</p>	460	550	100	WTA0805 2 1		379
	<p>Aufsatzwaschtisch Melbourne, weiß mit Hahnlochbohrung inkl. Permanentablauf ohne Überlauf</p>	425	600	90	WTA1104 1		248
	<p>Aufsatzwaschtisch Málaga, weiß mit Hahnlochbohrung mit Überlauf</p>	420	550	95	WTA4255 1		314

Bitte beachten Sie die Produktdetails zum Zubehör im separaten Register!

EASY LINE pronto - Typenliste

Weitere Ergänzungsschränke und Zubehör siehe separate Register

Verkaufspreisliste zzgl. Mehrwertsteuer in EURO

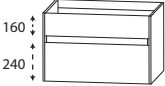
Tiefenangabe entspricht der Korpus-tiefe	Tiefe in mm	Breite in mm	Höhe in mm	Artikelnummer	Anschlag	Aufpreis Hochglanz Korpus
<h2>Waschtischplatten mit ABS-Kante</h2> <p>Bitte Waschtisch-Position angeben</p>						
 <p>Waschtischplatte inkl. Ausschnitte für die angebotenen Waschtische in dieser Serie</p>						
<p>Breite 726 mm für 1 Waschtischausschnitt mittig</p>	495	726	28	A P A 5 0 7 0 6 3	68	11
<p>Breite 1026 mm für 1 Waschtischausschnitt links, mittig oder rechts</p>	495	1026	28	A P A 5 0 1 0 6 3	86	17
<p>Breite 1226 mm für 1 Waschtischausschnitt mittig</p>	495	1226	28	A P A 5 0 1 2 6 3	97	20
<p>Breite 1426 mm für 1 oder 2 Waschtischausschnitte</p>	495	1426	28	A P A 5 0 1 4 6 3	108	23
<p>Breite 1726 mm für 1 oder 2 Waschtischausschnitte</p>	495	1726	28	A P A 5 0 1 7 6 3	125	26
<p>tiefen- und breitenvariabel Preis je lfm.</p>	495	300-2600	28	A P N 6 0 V 2 8	145	14
<h2>Waschtischunterschranke</h2>						
 <p>Waschtischunterschrank 1 Schubkasten mit Einzugsdämpfung mit Siphonausschnitt 1 Auszug mit Einzugsdämpfung</p>						
<p>ohne LED-Beleuchtung</p>	492	720	440	S E T 3 8 7 S 1 G	613	29
<p>mit LED-Beleuchtung 1 beleuchteter Griffraum 3,1 Watt / Converter 15 Watt 333 Lumen / 6300 Kelvin 1 Bewegungssensor Dieses Produkt enthält eine Lichtquelle der Energieeffizienzklasse: E</p>	492	720	440	S E T 3 8 7 S B G	738	29
<p>Optionales Zubehör: Raumsparsiphon DN 40 Raumsparsiphon DN 32</p>				P Z 1 3 6 7 P Z 1 4 2 3	20 29	

Bitte beachten Sie die Produktdetails zum Zubehör im separaten Register!

EASY LINE pronto - Typenliste

Weitere Ergänzungsschränke und Zubehör siehe separate Register

Verkaufspreisliste zzgl. Mehrwertsteuer in EURO

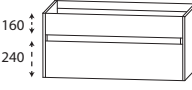
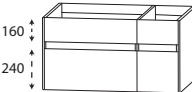
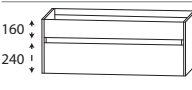

Tiefenangabe entspricht der Korpus-tiefe	Tiefe in mm	Breite in mm	Höhe in mm	Artikelnummer	Anschlag	Aufpreis Hochglanz Korpus
Waschtischunterschranke						
 <p>160 240</p>	Waschtischunterschrank 1 Schubkasten mit Einzugsdämpfung mit Siphonausschnitt 1 Auszug mit Einzugsdämpfung					
	ohne LED-Beleuchtung 492 1020 440 SET 3 8 1 S 1 G 735 29					
mit LED-Beleuchtung 1 beleuchteter Griffraum 4,5 Watt / Converter 15 Watt 485 Lumen / 6300 Kelvin 1 Bewegungssensor Dieses Produkt enthält eine Lichtquelle der Energieeffizienzklasse: E						
Optionales Zubehör: Raumparsiphon DN 40 Raumparsiphon DN 32						
P Z 1 3 6 7 20 P Z 1 4 2 3 29						
Waschtischunterschrank						
 <p>160 240</p>	Waschtischunterschrank 700 mm 1 Schubkasten mit Einzugsdämpfung mit Siphonausschnitt 1 Auszug mit Einzugsdämpfung Unterschrank 300 mm 1 Schubkasten mit Einzugsdämpfung 1 Auszug mit Einzugsdämpfung					
	ohne LED-Beleuchtung 492 1020 440 SET 3 8 1 0 1 G L/R 932 57					
mit LED-Beleuchtung 2 beleuchtete Griffprofile 4,4 Watt / Converter 15 Watt 333 + 128 Lumen / 6300 Kelvin 1 Bewegungssensor Dieses Produkt enthält eine Lichtquelle der Energieeffizienzklasse: E						
Optionales Zubehör: Raumparsiphon DN 40 Raumparsiphon DN 32						
P Z 1 3 6 7 20 P Z 1 4 2 3 29						
Waschtischunterschrank						
 <p>160 240</p>	Waschtischunterschrank 1 Schubkasten mit Einzugsdämpfung mit Siphonausschnitt 1 Auszug mit Einzugsdämpfung					
	ohne LED-Beleuchtung 492 1220 440 SET 3 8 2 S 1 G 815 29					
mit LED-Beleuchtung 1 beleuchteter Griffraum 5,5 Watt / Converter 15 Watt 589 Lumen / 6300 Kelvin 1 Bewegungssensor Dieses Produkt enthält eine Lichtquelle der Energieeffizienzklasse: E						
Optionales Zubehör: Raumparsiphon DN 40 Raumparsiphon DN 32						
P Z 1 3 6 7 20 P Z 1 4 2 3 29						

Bitte beachten Sie die Produktdetails zum Zubehör im separaten Register!

EASY LINE pronto - Typenliste

Weitere Ergänzungsschränke und Zubehör siehe separate Register

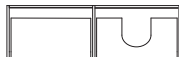
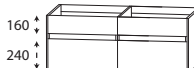
Verkaufspreisliste zzgl. Mehrwertsteuer in EURO





Tiefenangabe entspricht der Korpus-tiefe	Tiefe in mm	Breite in mm	Höhe in mm	Artikelnummer	Anschlag	Aufpreis Hochglanz Korpus
Waschtischunterschränke						
  Abb. = links Ablage links	Waschtischunterschrank für Einzelwaschtisch-Lösung 1 Waschtischunterschrank 700 mm breit 1 Schubkasten mit Einzugsdämpfung mit Siphonausschnitt 1 Auszug mit Einzugsdämpfung 1 Unterschrank 700 mm breit 1 Schubkasten mit Einzugsdämpfung 1 Auszug mit Einzugsdämpfung					
	ohne LED-Beleuchtung 492 1420 440			S E T 3 8 4 E 1 G L/R	1134	57
mit LED-Beleuchtung 492 1420 440 2 beleuchtete Griffprofile 6,2 Watt / Converter 15 Watt 333 + 333 Lumen / 6300 Kelvin 1 Bewegungssensor Dieses Produkt enthält eine Lichtquelle der Energieeffizienzklasse: E			S E T 3 8 4 E B G L/R	1288	57	
Optionales Zubehör: Raumsparsiphon DN 40 Raumsparsiphon DN 32				P Z 1 3 6 7 P Z 1 4 2 3	20 29	
 	Waschtischunterschrank für Doppelwaschtisch-Lösung 2 Waschtischunterschränke je 700 mm breit je 1 Schubkasten mit Einzugsdämpfung mit Siphonausschnitt je 1 Auszug mit Einzugsdämpfung					
	ohne LED-Beleuchtung 492 1420 440			S E T 3 8 1 4 1 G	1169	57
mit LED-Beleuchtung 492 1420 440 2 beleuchtete Griffprofile 6,2 Watt / Converter 15 Watt 333 + 333 Lumen / 6300 Kelvin 1 Bewegungssensor Dieses Produkt enthält eine Lichtquelle der Energieeffizienzklasse: E			S E T 3 8 1 4 B G	1322	57	
Optionales Zubehör: Raumsparsiphon DN 40 (2 Stück bestellen) Raumsparsiphon DN 32 (2 Stück bestellen)				P Z 1 3 6 7 P Z 1 4 2 3	20 29	

Bitte beachten Sie die Produktdetails zum Zubehör im separaten Register!

EASY LINE pronto - Typenliste

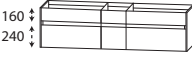
Weitere Ergänzungsschränke und Zubehör siehe separate Register

Verkaufspreisliste zzgl. Mehrwertsteuer in EURO

Tiefenangabe entspricht der Korpus-tiefe	Tiefe in mm	Breite in mm	Höhe in mm	Artikelnummer	Anschlag	Aufpreis Hochglanz Korpus
Waschtischunterschränke						
  Abb. = links Ablage links						
Waschtischunterschrank für Einzelwaschtisch-Lösung						
1 Waschtischunterschrank 700 mm breit 1 Schubkasten mit Einzugsdämpfung mit Siphonausschnitt 1 Auszug mit Einzugsdämpfung 1 Unterschrank 300 mm breit 1 Schubkasten mit Einzugsdämpfung 1 Auszug mit Einzugsdämpfung 1 Unterschrank 700 mm breit 1 Schubkasten mit Einzugsdämpfung 1 Auszug mit Einzugsdämpfung						
ohne LED-Beleuchtung						
	492	1720	440	SET 3 8 7 E 1 G	L/R	1454 86
mit LED-Beleuchtung						
3 beleuchtete Griffprofile 7,5 Watt / Converter 15 Watt 333 + 128 + 333 Lumen / 6300 Kelvin 1 Bewegungssensor Dieses Produkt enthält eine Lichtquelle der Energieeffizienzklasse: E						
Optionales Zubehör:						
Raumsparsiphon DN 40				P Z 1 3 6 7		20
Raumsparsiphon DN 32				P Z 1 4 2 3		29
Waschtischunterschrank für Doppelwaschtisch-Lösung						
 						
2 Waschtischunterschränke je 700 mm breit je 1 Schubkasten mit Einzugsdämpfung mit Siphonausschnitt je 1 Auszug mit Einzugsdämpfung 1 Unterschrank 300 mm breit 1 Schubkasten mit Einzugsdämpfung 1 Auszug mit Einzugsdämpfung						
ohne LED-Beleuchtung						
	492	1720	440	SET 3 8 1 7 1 G		1488 86
mit LED-Beleuchtung						
3 beleuchtete Griffprofile 7,5 Watt / Converter 15 Watt 333 + 128 + 333 Lumen / 6300 Kelvin 1 Bewegungssensor Dieses Produkt enthält eine Lichtquelle der Energieeffizienzklasse: E						
Optionales Zubehör:						
Raumsparsiphon DN 40 (2 Stück bestellen)				P Z 1 3 6 7		20
Raumsparsiphon DN 32 (2 Stück bestellen)				P Z 1 4 2 3		29

Bitte beachten Sie die Produktdetails zum Zubehör im separaten Register!

EASY LINE pronto - Typenliste

Weitere Ergänzungsschränke und Zubehör siehe separate Register

Verkaufspreisliste zzgl. Mehrwertsteuer in EURO

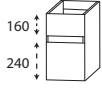
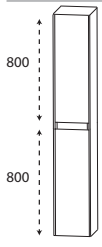
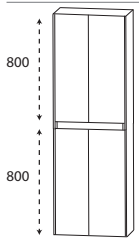
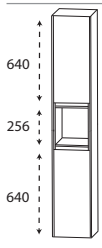
Tiefenangabe entspricht der Korpus-tiefe		Tiefe in mm	Breite in mm	Höhe in mm	Artikelnummer	Anschlag	Aufpreis Hochglanz Korpus
optionale Plattenunterschränke							
	Plattenunterschrank 1 Schubkasten mit Einzugsdämpfung 1 Auszug mit Einzugsdämpfung ohne LED-Beleuchtung	470	300	440	U T A 3 8 3 0 1 G		319 29
	mit LED-Beleuchtung 1 beleuchtetes Griffprofil 1,3 Watt / 128 Lumen / 6300 Kelvin Dieses Produkt enthält eine Lichtquelle der Energieeffizienzklasse: E bestellbar zu den bestehenden Waschtischunterschränken um weitere Breiten planen zu können Optionales Zubehör: 4 x Korpus - Verbindungsschrauben	470	300	440	U T A 3 8 3 0 B G		348 29
					5 0 4 2 7 9	6	
Hochschränke							
	Hochschrank 2 Türen 2 Glasfachböden (o.) 2 Glasfachböden (u.) seitliche Aufdopplung je 10 mm	322	320	1630	H N A 0 3 3 A 1 G	L/R	447 54
		322	420	1630	H N A 0 3 4 A 1 G	L/R	487 54
	Hochschrank 4 Türen 2 Glasfachböden (o.) 2 Glasfachböden (u.) seitliche Aufdopplung je 10 mm	322	620	1630	H N A 0 3 6 A 1 G		675 54
	Hochschrank 2 Türen 1 Glasfachboden (o.) 1 Glasfachboden (u.) 1 offenes Fach seitliche Aufdopplung je 10 mm	322	320	1630	H N A 0 2 3 A 1 G	L/R	447 54
		322	420	1630	H N A 0 2 4 A 1 G	L/R	487 54

Bitte beachten Sie die Produktdetails zum Zubehör im separaten Register!

EASY LINE pronto - Typenliste

Weitere Ergänzungsschränke und Zubehör siehe separate Register

Verkaufspreisliste zzgl. Mehrwertsteuer in EURO

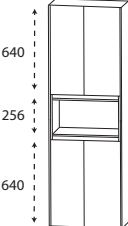
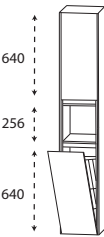
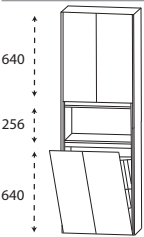
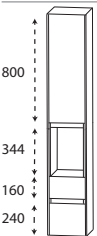
Tiefenangabe entspricht der Korpusstärke	Tiefe in mm	Breite in mm	Höhe in mm	Artikelnummer	Anschlag	Aufpreis Hochglanz Korpus
 <p>Hochschrank 4 Türen 1 Glasfachboden (o.) 1 Glasfachboden (u.) 1 offenes Fach seitliche Aufdopplung je 10 mm</p>	322	620	1630	H N A 0 2 6 A 1 G		675 54
 <p>Hochschrank mit Wäschekippe 1 Tür 1 Glasfachboden (o.) 1 offenes Fach 1 Wäschekippe mit Drahtkorb seitliche Aufdopplung je 10 mm Volumen Wäschekorb: 25 Liter Volumen Wäschekorb: 35 Liter</p>	322	320	1630	H N A 0 2 3 A 1 W	L/R	487 54
	322	420	1630	H N A 0 2 4 A 1 W	L/R	530 54
 <p>Hochschrank mit Wäschekippe 2 Türen 1 Glasfachboden (o.) 1 offenes Fach 1 Wäschekippe mit Drahtkorb Volumen Wäschekippe: 55 Liter seitliche Aufdopplung je 10 mm</p>	322	620	1630	H N A 0 2 6 A 1 W		741 54
 <p>Hochschrank 1 Tür 2 Glasfachböden (o.) 1 offenes Fach 1 Metallschubkasten mit Einzugsdämpfung 1 Metallauszug mit Einzugsdämpfung inkl. Reling seitliche Aufdopplung je 10 mm</p>	322	320	1630	H N A 0 2 3 A 2 G	L/R	604 54
	322	420	1630	H N A 0 2 4 A 2 G	L/R	661 54

Bitte beachten Sie die Produktdetails zum Zubehör im separaten Register!

EASY LINE pronto - Typenliste

Weitere Ergänzungsschränke und Zubehör siehe separate Register

Verkaufspreisliste zzgl. Mehrwertsteuer in EURO

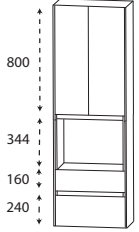
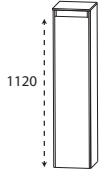
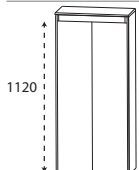
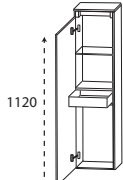
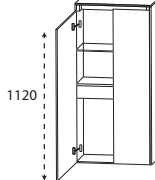
Tiefenangabe entspricht der Korpus-tiefe		Tiefe in mm	Breite in mm	Höhe in mm	Artikelnummer	Anschlag	Aufpreis Hoch- glanz Korpus
Hochschränke							
	Hochschrank 2 Türen 2 Glasfachböden (o.) 1 offenes Fach 1 Metallschubkasten mit Einzugsdämpfung 1 Metallauszug mit Einzugsdämpfung inkl. Reling seitliche Aufdopplung je 10 mm	322	620	1630	H N A 0 2 6 A 2 G		866 54
Mittelschränke							
	Mittelschrank 1 Tür 3 Glasfachböden 1 Abdeckplatte 325 mm tief	325	325	1160	M N A 7 1 3 A 1 G	L/R	362 46
		325	425	1160	M N A 7 1 4 A 1 G	L/R	396 48
	Mittelschrank 2 Türen 3 Glasfachböden 1 Abdeckplatte 325 mm tief	325	625	1160	M N A 7 1 6 A 1 G		519 48
	Mittelschrank mit Innenschubkasten 1 Tür 1 Glasfachboden (o.) 1 Innenschubkasten mit Einzugsdämpfung 1 Abdeckplatte 325 mm tief	325	325	1160	M N A 7 4 3 A 1 G	L/R	433 46
		325	425	1160	M N A 7 4 4 A 1 G	L/R	482 48
	Mittelschrank mit Innenschubkasten 2 Türen 1 Glasfachboden (o.) 1 Innenschubkasten mit Einzugsdämpfung 1 Abdeckplatte 325 mm tief	325	625	1160	M N A 7 4 6 A 1 G		607 48

Bitte beachten Sie die Produktdetails zum Zubehör im separaten Register!

EASY LINE pronto - Typenliste

Weitere Ergänzungsschränke und Zubehör siehe separate Register

Verkaufspreisliste zzgl. Mehrwertsteuer in EURO

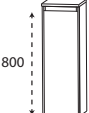
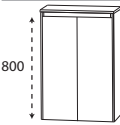
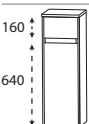
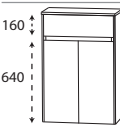
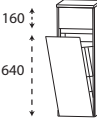
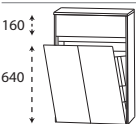
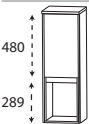
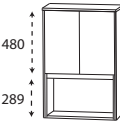
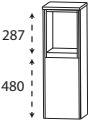



Tiefenangabe entspricht der Korpus-tiefe		Tiefe in mm	Breite in mm	Höhe in mm	Artikelnummer	Anschlag	Aufpreis Hoch- glanz Korpus
	Highboard 1 Tür 2 Glasfachböden 1 Abdeckplatte 325 mm tief	325	325	840	H B A 5 1 3 A 1 G	L/R	291 34
		325	425	840	H B A 5 1 4 A 1 G	L/R	322 37
	Highboard 2 Türen 2 Glasfachböden 1 Abdeckplatte 325 mm tief	325	625	840	H B A 5 1 6 A 1 G		422 37
	Highboard 1 Metallschubkasten mit Einzugsdämpfung 1 Tür 1 Glasfachboden seitliche Aufdopplung je 10 mm 1 Abdeckplatte 325 mm tief	325	325	840	H B A 5 5 3 A 1 G	L/R	379 34
		325	425	840	H B A 5 5 4 A 1 G	L/R	419 37
	Highboard 1 Metallschubkasten mit Einzugsdämpfung 2 Türen 1 Glasfachboden seitliche Aufdopplung je 10 mm 1 Abdeckplatte 325 mm tief	325	625	840	H B A 5 5 6 A 1 G		504 37
	Highboard mit Wäschekippe 1 Metallschubkasten mit Einzugsdämpfung 1 Wäschekippe mit Drahtkorb seitliche Aufdopplung je 10 mm 1 Abdeckplatte 325 mm tief						
	Volumen Wäschekorb: 25 Liter Volumen Wäschekorb: 35 Liter	325	325	840	H B A 5 5 3 A W G		419 34
		325	425	840	H B A 5 5 4 A W G		462 37
	Highboard mit Wäschekippe 1 Metallschubkasten mit Einzugsdämpfung 1 Wäschekippe mit Drahtkorb Volumen Wäschekorb: 55 Liter seitliche Aufdopplung je 10 mm 1 Abdeckplatte 325 mm tief	325	625	840	H B A 5 5 6 A W G		570 37
	Highboard 1 Tür 1 Glasfachboden 1 offenes Fach unten seitliche Aufdopplung je 10 mm 1 Abdeckplatte 325 mm tief	325	325	840	H B A 5 1 3 A 2 G	L/R	291 34
		325	425	840	H B A 5 1 4 A 2 G	L/R	322 37
	Highboard 2 Türen 1 Glasfachboden 1 offenes Fach unten seitliche Aufdopplung je 10 mm 1 Abdeckplatte 325 mm tief	325	625	840	H B A 5 1 6 A 2 G		422 37
	Highboard 1 offenes Fach oben 1 Tür 1 Glasfachboden seitliche Aufdopplung je 10 mm 1 Abdeckplatte 325 mm tief	325	325	840	H B A 5 1 3 A 3 G	L/R	291 34
		325	425	840	H B A 5 1 4 A 3 G	L/R	322 37

Bitte beachten Sie die Produktdetails zum Zubehör im separaten Register!

EASY LINE pronto - Typenliste

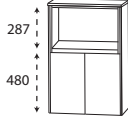
Weitere Ergänzungsschränke und Zubehör siehe separate Register

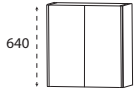
Verkaufspreisliste zzgl. Mehrwertsteuer in EURO

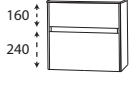
Tiefenangabe entspricht der Korpus-tiefe		Tiefe in mm	Breite in mm	Höhe in mm	Artikelnummer	Anschlag	Aufpreis Hochglanz Korpus
Highboards							
	Highboard 1 offenes Fach oben 2 Türen 1 Glasfachboden seitliche Aufdopplung je 10 mm 1 Abdeckplatte 325 mm tief	325	625	840	H B A 5 1 6 A 3 G		422 37
Oberschränke							
	Oberschrank 1 Tür 1 Glasfachboden seitliche Aufdopplung je 10 mm	172	320	640	O G A 4 1 3 A 1 G	L/R	182 26
		172	420	640	O G A 4 1 4 A 1 G	L/R	205 26
	Oberschrank 2 Türen 1 Glasfachboden seitliche Aufdopplung je 10 mm	172	620	640	O G A 4 1 6 A 1 G		285 26
Unterschränke							
	Unterschrank 1 Schubkasten mit Einzugsdämpfung 1 Auszug mit Einzugsdämpfung 1 Abdeckplatte 325 mm tief	325	325	450	U N A 3 8 3 A 1 G		368 23
		325	425	450	U N A 3 8 4 A 1 G		402 26
	Unterschrank 1 Schubkasten mit Einzugsdämpfung 1 Auszug mit Einzugsdämpfung 1 Abdeckplatte 325 mm tief	325	625	450	U N A 3 8 6 A 1 G		507 29

Bitte beachten Sie die Produktdetails zum Zubehör im separaten Register!

EASY LINE pronto - Planungsbeispiele

Verkaufspreisliste zzgl. Mehrwertsteuer
in EURO

PRK-0170-1			
1	Flächenspiegel	F S A 4 3 7 0 7 2	254
1	Keramik-Aufsatzwaschtisch Connect Air	W T A 0 8 0 5 1	251
1	Waschtischplatte 726 mm	A P A 5 0 7 0 6 3	68
1	Waschtischunterschrank ohne LED-Beleuchtung	S E T 3 8 7 S 1 G	613
Summe			1186
PRK 0 1 7 0 2	Waschtischunterschrank mit LED-Beleuchtung	Summe	1311
Aufpreis Hochglanz Korpus			40



726 mm breit

PRK-0110-1			
1	Flächenspiegel	F S A 4 3 1 0 7 2	331
1	Keramik-Aufsatzwaschtisch Connect Air	W T A 0 8 0 5 1	251
1	Waschtischplatte 1026 mm	A P A 5 0 1 0 6 3	86
1	Waschtischunterschrank ohne LED-Beleuchtung	S E T 3 8 1 S 1 G	735
Summe			1403
PRK 0 1 1 0 2	Waschtischunterschrank mit LED-Beleuchtung	Summe	1529
Aufpreis Hochglanz Korpus			46

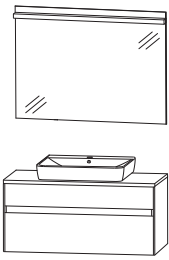

1026 mm breit

PRK-0110-3			
1	Flächenspiegel	F S A 4 3 1 0 7 2	331
1	Keramik-Aufsatzwaschtisch Connect Air	W T A 0 8 0 5 1	251
1	Waschtischplatte 1026 mm	A P A 5 0 1 0 6 3	86
1	Waschtischunterschrank ohne LED-Beleuchtung	S E T 3 8 1 0 1 G	932
Summe			1600
PRK 0 1 1 0 4	Waschtischunterschrank mit LED-Beleuchtung	Summe	1754
Aufpreis Hochglanz Korpus			74

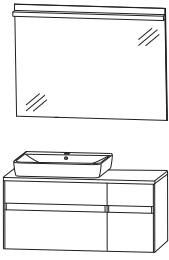

1026 mm breit
Ablagefläche rechts

PRK-0110-5			
1	Flächenspiegel	F S A 4 3 1 0 7 2	331
1	Keramik-Aufsatzwaschtisch Connect Air	W T A 0 8 0 5 1	251
1	Waschtischplatte 1026 mm	A P A 5 0 1 0 6 3	86
1	Waschtischunterschrank ohne LED-Beleuchtung	S E T 3 8 1 0 1 G	932
Summe			1600
PRK 0 1 1 0 6	Waschtischunterschrank mit LED-Beleuchtung	Summe	1754
Aufpreis Hochglanz Korpus			74

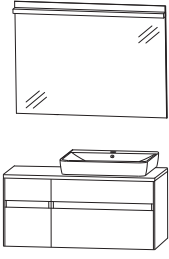

1026 mm breit
Ablagefläche links

Ein passendes Raumparsiphon finden Sie im Register Zubehör!

EASY LINE pronto - Planungsbeispiele

Verkaufspreisliste zzgl. Mehrwertsteuer
in EURO

PRK-0112-1			
1	Flächenspiegel	F S A 4 3 1 2 7 2	382
1	Keramik-Aufsatzwaschtisch Connect Air	W T A 0 8 0 5 1	251
1	Waschtischplatte 1226 mm	A P A 5 0 1 2 6 3	97
1	Waschtischunterschrank ohne LED-Beleuchtung	S E T 3 8 2 S 1 G	815
Summe			1545
PRK 0 1 1 2 2	Waschtischunterschrank mit LED-Beleuchtung	Summe	1671
Aufpreis Hochglanz Korpus			49

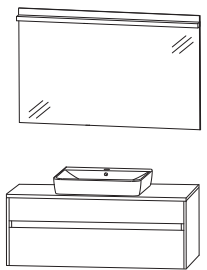

1226 mm breit

PRK-0114-1			
2	Flächenspiegel	F S A 5 1 4 0 B 3	628
2	Keramik-Aufsatzwaschtisch Connect Air	W T A 0 8 0 5 1	502
1	Waschtischplatte 1426 mm	A P A 5 0 1 4 6 3	108
1	Waschtischunterschrank ohne LED-Beleuchtung	S E T 3 8 1 4 1 G	1169
Summe			2407
PRK 0 1 1 4 2	Waschtischunterschrank mit LED-Beleuchtung	Summe	2560
Aufpreis Hochglanz Korpus			80

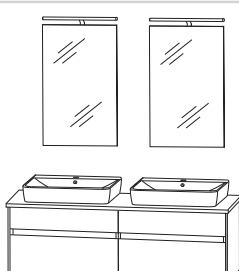

1426 mm breit

PRK-0114-3			
1	Flächenspiegel	F S B 4 4 1 0 0 1	439
3	Funktionsregal in weiß matt	R G L 1 1 3 0 0 1	384
1	Keramik-Aufsatzwaschtisch Connect Air	W T A 0 8 0 5 1	251
1	Waschtischplatte 1426 mm	A P A 5 0 1 4 6 3	108
1	Waschtischunterschrank ohne LED-Beleuchtung	S E T 3 8 4 E 1 G	1134
Summe			2316
PRK 0 1 1 4 4	Waschtischunterschrank mit LED-Beleuchtung	Summe	2470
Aufpreis Hochglanz Korpus			80

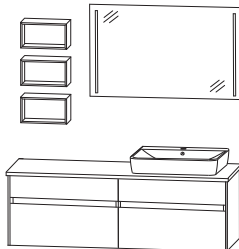

1426 mm breit
Ablagefläche links

PRK-0117-1			
2	Flächenspiegel	F S A 4 3 7 0 7 2	508
2	Keramik-Aufsatzwaschtisch Connect Air	W T A 0 8 0 5 1	502
1	Waschtischplatte 1726 mm	A P A 5 0 1 7 6 3	125
1	Waschtischunterschrank ohne LED-Beleuchtung	S E T 3 8 1 7 1 G	1488
Summe			2623
PRK 0 1 1 7 2	Waschtischunterschrank mit LED-Beleuchtung	Summe	2805
Aufpreis Hochglanz Korpus			112

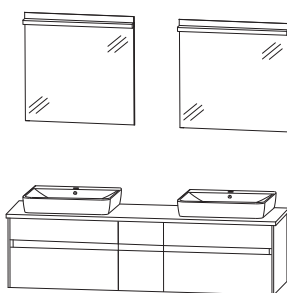

1726 mm breit

Ein passendes Raumparsiphon finden Sie im Register Zubehör!

EASY LINE pronto - Maßskizzen

CONNECT AIR WTA 0805

MELBOURNE WTA 1104

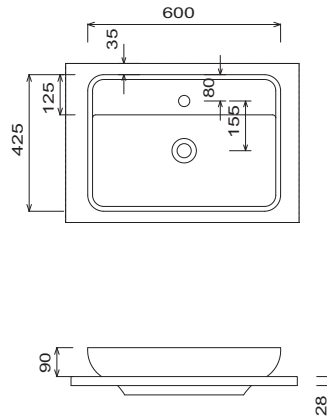
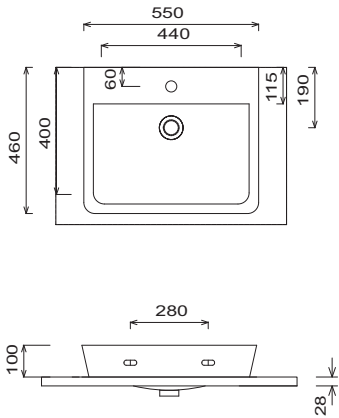

MÁLAGA WTA 4255 1

Einzelwaschtisch
Waschtischhöhe entspricht der Höhe des Connect Air Waschtisches

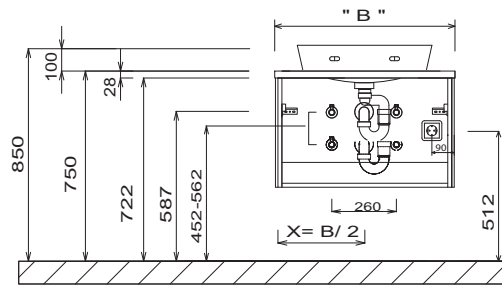
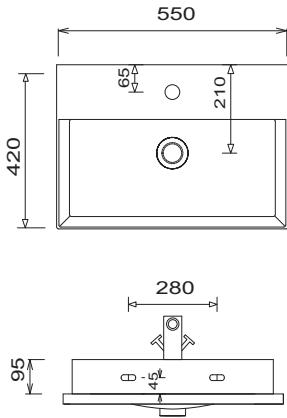

Einzelwaschtisch + Anbauschränk
Waschtischhöhe entspricht der Höhe des Connect Air Waschtisches

Doppelwaschtisch 1400 mm breit
Waschtischhöhe entspricht der Höhe des Connect Air Waschtisches

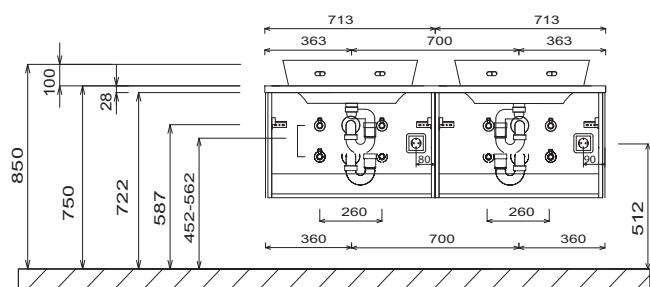
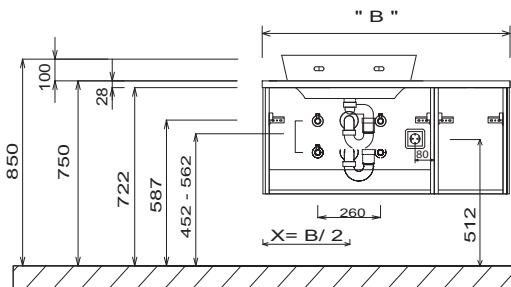

Toleranzen:
Die Maßtoleranzen (+/- 5mm) und Ebenheitstoleranzen (DIN 18202) unterliegen den üblichen materialspezifischen Toleranzen für Bauwerkstoffe, anlehnend an die DIN 18202.

LEGENDE
B = Waschtischunterschrankbreite
X = Position Abwasseranschluss

EASY LINE pronto - Maßskizzen

Doppelwaschtisch 1700 mm breit
Waschtischhöhe entspricht der Höhe des Connect Air Waschtisches

FSA 43xx 72

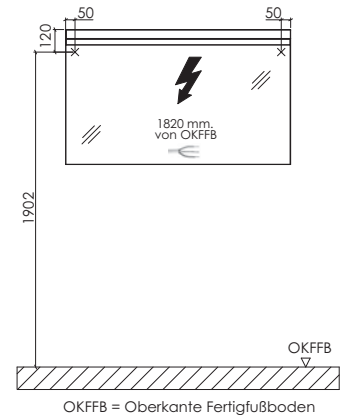
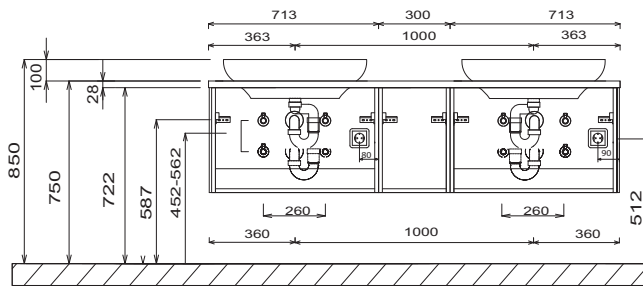

FSB 44xx 01

Elektroanschlüsse für Spiegelschränke

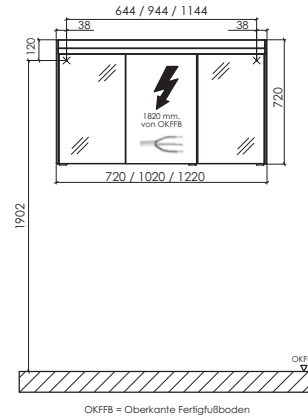
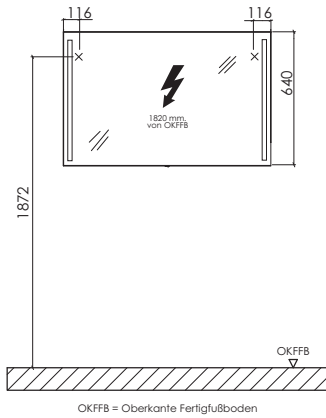

LEGENDE

B = Waschtischunterschrankbreite
X = Position Abwasseranschluss

Toleranzen:

Die Maßtoleranzen (+/- 5mm) und Ebenheitstoleranzen (DIN 18202) unterliegen den üblichen materialspezifischen Toleranzen für Bawerkstoffe, anlehnd an die DIN 18202.



Frontdekore

F Folierte Front



**Standard-Ausführung
grifflos:
Nr. 677 Cosmos Grey matt**

**Optionale-Ausführung
mit Griff:
Nr. 777 Cosmos Grey matt**



**Standard-Ausführung
grifflos:
Nr. 672 Polarweiß hgl.**

**Optionale-Ausführung
mit Griff:
Nr. 722 Polarweiß hgl.**



**Standard-Ausführung
grifflos:
Nr. 676 Charleston Eiche**

**Optionale-Ausführung
mit Griff:
Nr. 680 Charleston Eiche**



**Standard-Ausführung
grifflos:
Nr. 695 Eiche Natur Nachbildung**

**Optionale-Ausführung
mit Griff:
Nr. 785 Eiche Natur Nachbildung**



**Standard-Ausführung
grifflos:
Nr. 675 Eiche Sand**

**Optionale-Ausführung
mit Griff:
Nr. 794 Eiche Sand**

Korpuseitendekore

* Hochglanz Korpus gegen Aufpreis



Nr. 177
Cosmos Grey
matt



Nr. 111
Weiß matt



*Nr. 161
Weiß hgl.



Nr. 180
Charleston
Eiche



Nr. 185
Eiche Natur
Nachbildung



Nr. 194
Eiche Sand

Griffvarianten

Standard Griff



grifflos mit Griffmulde

Optionaler Griff



Nr. 520 Stangengriff chrom

Waschtischfarben

Mineralguss - Möbelwaschtische



Nr. 1
Weiß

Keramik - Möbelwaschtische



Nr. 1
Weiß

Auszugstechnik



Nr. 559

Premium-Technik mit Dämpfung

Türen mit Dämpfungssystem

Spiegelschränke

Serie A





Serie B



EASY LINE facto - Typenliste

Weitere Ergänzungsschränke und Zubehör siehe separate Register

Verkaufspreisliste zzgl. Mehrwertsteuer in EURO

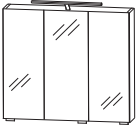
Tiefenangabe entspricht der Korpusstärke	Tiefe in mm	Breite in mm	Höhe in mm	Artikelnummer	Anschlag	Aufpreis Hochglanz Korpus	
Flächenspiegel							
 <p>Flächenspiegel LED-Beleuchtung links und rechts 11,0 Watt / Converter 15 Watt 968 Lumen / 6500 Kelvin inkl. Kippschalter Dieses Produkt enthält eine Lichtquelle der Energieeffizienzklasse: F</p>							
	700 mm breit	30	700	640	F S B 4 4 7 0 0 1	405	
	1000 mm breit	30	1000	640	F S B 4 4 1 0 0 1	439	
	1200 mm breit	30	1200	640	F S B 4 4 1 2 0 1	462	
 <p>Flächenspiegel 1 LED-Aufbauleuchte 1 LED-Converter inkl. Kippschalter Dieses Produkt enthält eine Lichtquelle der Energieeffizienzklasse: F</p> <p>bitte Korpusdekor angeben</p>							
	700 mm breit	28	700	640	F S A 4 5 7 0 B 2	302	20
	1000 mm breit	28	1000	640	F S A 4 5 1 0 B 2	339	29
	1200 mm breit	28	1200	640	F S A 4 5 1 2 B 2	416	34
Spiegelschränke Serie A							
 <p>inkl. Griffblöcke</p>	150	700	640	S 2 A 4 3 7 S 4		447	26
				3 Spiegeltüren auf Trägerplatte 2 Mittelwände, 3 Glasfachböden 1 LED-Aufbauleuchte 400 mm (6,5 Watt) 760 Lumen / 6500 Kelvin 1 LED-Converter 15 Watt 1 Schalter-Steckdosenelement Türbreiten: 196 mm / 296 mm / 196 mm Dieses Produkt enthält eine Lichtquelle der Energieeffizienzklasse: F			
Optionales Zubehör: LED-Waschplatzbeleuchtung weitere Steckdosen möglich - siehe Zubehör				P Z 1 0 6 3 6 0		57	

Bitte beachten Sie die Produktdetails zum Zubehör im separaten Register!

EASY LINE facta - Typenliste

Weitere Ergänzungsschränke und Zubehör siehe separate Register

Verkaufspreisliste zzgl. Mehrwertsteuer in EURO

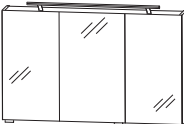
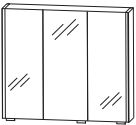
Tiefenangabe entspricht der Korpusstärke		Tiefe in mm	Breite in mm	Höhe in mm	Artikelnummer	Anschlag	Aufpreis Hoch- glanz Korpus
Spiegelschränke Serie A							
	<p>Spiegelschrank 3 Spiegeltüren auf Trägerplatte 2 Mittelwände, 3 Glasfachböden 1 LED-Aufbauleuchte 600 mm (9,7 Watt) 1140 Lumen / 6500 Kelvin 1 LED-Converter 30 Watt 1 Schalter-Steckdosenelement Türbreiten: 288 mm / 412 mm / 288 mm Dieses Produkt enthält eine Lichtquelle der Energieeffizienzklasse: F</p> <p>Optionales Zubehör: LED-Waschplatzbeleuchtung weitere Steckdosen möglich - siehe Zubehör</p>	150	1000	640	S 2 A 4 3 1 S 4		522 26
inkl. Griffblöcke					P Z 1 0 6 3 9 0	71	
	<p>Spiegelschrank 3 Spiegeltüren auf Trägerplatte 3 Glasfachböden 2 Mittelwände 1 LED-Aufbauleuchte 900 mm (13,6 Watt) 1580 Lumen / 6500 Kelvin 1 LED-Converter 30 Watt 1 Schalter-Steckdosenelement Türbreiten: 388 mm / 412 mm / 388 mm Dieses Produkt enthält eine Lichtquelle der Energieeffizienzklasse: F</p> <p>Optionales Zubehör: LED-Waschplatzbeleuchtung weitere Steckdosen möglich - siehe Zubehör</p>	150	1200	640	S 2 A 4 3 2 S 4		599 26
inkl. Griffblöcke					P Z 1 0 6 3 1 2	86	
Spiegelschränke Serie B							
	<p>Spiegelschrank 3 Spiegeltüren auf Trägerplatte 3 Glasfachböden 2 Mittelwände 2 seitliche LED-Beleuchtungsprofile 2 x 6 Watt / Converter 30 Watt 2 x 462 Lumen / 6000 Kelvin 1 Schalter-Steckdosenelement Türbreiten: 180 mm / 296 mm / 180 mm Dieses Produkt enthält eine Lichtquelle der Energieeffizienzklasse: G</p> <p>Optionales Zubehör: LED-Aufbauleuchte LED-Waschplatzbeleuchtung weitere Steckdosen möglich - siehe Zubehör</p>	170	700	640	S 2 A 4 3 7 0 7 9		493 26
inkl. Griffblöcke					P Z 1 0 8 3 5 0 P Z 1 0 6 3 6 0	83 57	

Bitte beachten Sie die Produktdetails zum Zubehör im separaten Register!

EASY LINE facto - Typenliste

Weitere Ergänzungsschränke und Zubehör siehe separate Register

Verkaufspreisliste zzgl. Mehrwertsteuer in EURO

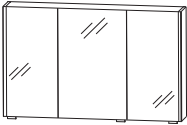
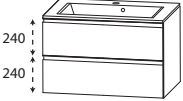
Tiefenangabe entspricht der Korpus-tiefe	Tiefe in mm	Breite in mm	Höhe in mm	Artikelnummer	Anschlag	Aufpreis Hochglanz Korpus
Spiegelschränke Serie B						
 <p>inkl. Griffblöcke</p>	170	1000	640	S 2 A 4 3 1 0 7 9	544	26
<p>Spiegelschrank 3 Spiegeltüren auf Trägerplatte 3 Glasfachböden 2 Mittelwände 2 seitliche LED-Beleuchtungsprofile 2 x 6 Watt / Converter 30 Watt 2 x 462 Lumen / 6000 Kelvin 1 Schalter-Steckdosenelement Türbreiten: 222 mm / 512 mm / 222 mm Dieses Produkt enthält eine Lichtquelle der Energieeffizienzklasse: G</p> <p>Optionales Zubehör: LED-Aufbauleuchte LED-Waschplatzbeleuchtung weitere Steckdosen möglich - siehe Zubehör</p>				P Z 1 0 8 3 8 0 P Z 1 0 6 3 9 0	103 71	
 <p>inkl. Griffblöcke</p>	170	1200	640	S 2 A 4 3 1 2 7 9	579	26
<p>Spiegelschrank 3 Spiegeltüren auf Trägerplatte 3 Glasfachböden 2 Mittelwände 2 seitliche LED-Beleuchtungsprofile 2 x 6 Watt / Converter 30 Watt 2 x 462 Lumen / 6000 Kelvin 1 Schalter-Steckdosenelement Türbreiten: 372 mm / 412 mm / 372 mm Dieses Produkt enthält eine Lichtquelle der Energieeffizienzklasse: G</p> <p>Optionales Zubehör: LED-Aufbauleuchte LED-Waschplatzbeleuchtung weitere Steckdosen möglich - siehe Zubehör</p>				P Z 1 0 8 3 8 0 P Z 1 0 6 3 1 2	103 86	
Sets mit Mineralguss-Waschtischen						
 <p>Abb. grifflos</p>						
<p>Bestehend aus: Waschtisch, Mineralguss, weiß, 720 mm mit Überlauf 1 Zwischenplatte weiß vorgefräst Waschtischunterschrank, 700 mm 1 Metallauszug mit Einzugsdämpfung und Siphonausschnitt 1 Metallauszug mit Einzugsdämpfung inkl. Reling</p> <p>ohne LED-Beleuchtung 505 720 515 S E T 7 0 1 2 1</p> <p>mit LED-Beleuchtung 505 720 515 S E T 7 0 1 2 B 1</p> <p>1 LED-Converter 12 V, 15 Watt 711 Lumen / 6500 Kelvin inkl. Kippschalter Dieses Produkt enthält eine Lichtquelle der Energieeffizienzklasse: F</p> <p>Optionales Zubehör: Bewegungssensor für LED-Beleuchtung Raumspar-siphon DN 40 Raumspar-siphon DN 32</p>				P Z 1 1 4 1 P Z 1 3 6 7 P Z 1 4 2 3	57 20 29	

Bitte beachten Sie die Produktdetails zum Zubehör im separaten Register!

EASY LINE facto - Typenliste

Weitere Ergänzungsschränke und Zubehör siehe separate Register

Verkaufspreisliste zzgl. Mehrwertsteuer in EURO

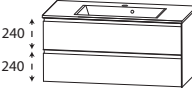
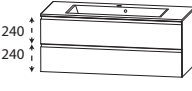
Tiefenangabe entspricht der Korpusstärke		Tiefe in mm	Breite in mm	Höhe in mm	Artikelnummer	Anschlag	Aufpreis Hoch- glanz Korpus	
Sets mit Mineralguss-Waschtischen								
 <p>Abb. grifflos</p>	Bestehend aus:		Waschtisch, Mineralguss, weiß, 1020 mm mit Überlauf 1 Zwischenplatte weiß vorgefräst Waschtischunterschrank, 1000 mm 1 Metallauszug mit Einzugsdämpfung und Siphonausschnitt 1 Metallauszug mit Einzugsdämpfung inkl. Reling					
	ohne LED-Beleuchtung		505	1020	515	SET 1 0 1 2 1	926	29
	mit LED-Beleuchtung		505	1020	515	SET 1 0 1 2 B 1	1100	29
	1 LED-Converter 12 V, 15 Watt 846 Lumen / 6500 Kelvin inkl. Kippschalter Dieses Produkt enthält eine Lichtquelle der Energieeffizienzklasse: F							
Optionales Zubehör:								
Bewegungssensor für LED-Beleuchtung				P Z 1 1 4 1		57		
Raumsparsiphon DN 40				P Z 1 3 6 7		20		
Raumsparsiphon DN 32				P Z 1 4 2 3		29		
 <p>Abb. grifflos</p>	Bestehend aus:		Waschtisch, Mineralguss, weiß, 1220 mm mit Überlauf 1 Zwischenplatte weiß vorgefräst Waschtischunterschrank, 1200 mm 1 Metallauszug mit Einzugsdämpfung und Siphonausschnitt 1 Metallauszug mit Einzugsdämpfung inkl. Reling					
	ohne LED-Beleuchtung		505	1220	515	SET 1 2 1 2 1	1026	29
	mit LED-Beleuchtung		505	1220	515	SET 1 2 1 2 B 1	1208	29
	1 LED-Converter 12 V, 15 Watt 927 Lumen / 6500 Kelvin inkl. Kippschalter Dieses Produkt enthält eine Lichtquelle der Energieeffizienzklasse: F							
Optionales Zubehör:								
Bewegungssensor für LED-Beleuchtung				P Z 1 1 4 1		57		
Raumsparsiphon DN 40				P Z 1 3 6 7		20		
Raumsparsiphon DN 32				P Z 1 4 2 3		29		

Bitte beachten Sie die Produktdetails zum Zubehör im separaten Register!

EASY LINE facto - Typenliste

Weitere Ergänzungsschränke und Zubehör siehe separate Register

Verkaufspreisliste zzgl. Mehrwertsteuer in EURO

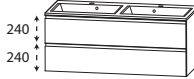
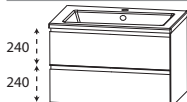
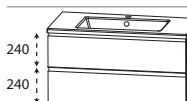

Tiefenangabe entspricht der Korpusstärke		Tiefe in mm	Breite in mm	Höhe in mm	Artikelnummer	Anschlag	Aufpreis Hoch- glanz Korpus
Sets mit Mineralguss-Waschtischen							
 <p>Abb. grifflos</p>	Bestehend aus: Doppelwaschtisch, Mineralguss, weiß, 1220 mm mit Überlauf 1 Zwischenplatte weiß vorgefräst Waschtischunterschrank, 1200 mm 1 Metallauszug mit Einzugsdämpfung und 2 Siphonausschnitten 1 Metallauszug mit Einzugsdämpfung inkl. Reling	505	1220	515	S E T 1 2 2 D 1		1080 29
	ohne LED-Beleuchtung mit LED-Beleuchtung 1 LED-Converter 12 V, 15 Watt 927 Lumen / 6500 Kelvin inkl. Kippschalter Dieses Produkt enthält eine Lichtquelle der Energieeffizienzklasse: F	505	1220	515	S E T 1 2 2 D B 1		1265 29
	Optionales Zubehör: Bewegungssensor für LED-Beleuchtung Raumparsiphon DN 40 (2 Stück bestellen) Raumparsiphon DN 32 (2 Stück bestellen)				P Z 1 1 4 1 P Z 1 3 6 7 P Z 1 4 2 3		57 20 29
Sets mit Keramik-Waschtischen							
 <p>Abb. grifflos</p>	Bestehend aus: Waschtisch, Keramik, weiß, 720 mm mit Überlauf Waschtischunterschrank, 700 mm 1 Metallauszug mit Einzugsdämpfung und Siphonausschnitt 1 Metallauszug mit Einzugsdämpfung inkl. Reling	500	720	495	S E T 7 0 4 4 1		844 29
	Optionales Zubehör: Raumparsiphon DN 40 Raumparsiphon DN 32					P Z 1 3 6 7 P Z 1 4 2 3	
 <p>Abb. grifflos</p>	Bestehend aus: Waschtisch, Keramik, weiß, 1020 mm mit Überlauf Waschtischunterschrank, 1000 mm 1 Metallauszug mit Einzugsdämpfung und Siphonausschnitt 1 Metallauszug mit Einzugsdämpfung inkl. Reling	500	1020	495	S E T 1 0 4 4 1		1040 29
	Optionales Zubehör: Raumparsiphon DN 40 Raumparsiphon DN 32					P Z 1 3 6 7 P Z 1 4 2 3	

Bitte beachten Sie die Produktdetails zum Zubehör im separaten Register!

EASY LINE facto - Typenliste

Weitere Ergänzungsschränke und Zubehör siehe separate Register

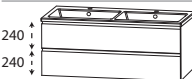
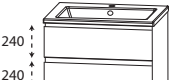
Verkaufspreisliste zzgl. Mehrwertsteuer in EURO



Tiefenangabe entspricht der Korpus-tiefe		Tiefe in mm	Breite in mm	Höhe in mm	Artikelnummer	Anschlag	Aufpreis Hoch- glanz Korpus	
Sets mit Keramik-Waschtischen								
 <p>Abb. grifflos</p>	Bestehend aus: Waschtisch, Keramik, weiß, 1220 mm mit Überlauf Waschtischunterschrank 1200 mm 1 Metallauszug mit Einzugsdämpfung und Siphonausschnitt 1 Metallauszug mit Einzugsdämpfung inkl. Reling Optionales Zubehör: Raumparsiphon DN 40 Raumparsiphon DN 32	500	1220	495	SET 1 2 4 4 1		1362	29
							P Z 1 3 6 7	20
 <p>Abb. grifflos</p>	Bestehend aus: Doppelwaschtisch, Keramik, weiß, 1220 mm mit Überlauf Waschtischunterschrank 1200 mm 1 Metallauszug mit Einzugsdämpfung und 2 Siphonausschnitten 1 Metallauszug mit Einzugsdämpfung inkl. Reling Optionales Zubehör: Raumparsiphon DN 40 (2 Stück bestellen) Raumparsiphon DN 32 (2 Stück bestellen)	500	1220	495	SET 1 2 4 4 D 1		1397	29
							P Z 1 3 6 7	20
 <p>Abb. grifflos</p>	Bestehend aus: Waschtisch, Keramik, weiß, 720 mm mit Überlauf Waschtischunterschrank, 700 mm 1 Auszug mit Einzugsdämpfung und Siphonausschnitt 2 Auszüge mit Einzugsdämpfung 1 Dekorboden wahlweise mit Chromkante oder schwarzer Kante: Nr. 129 chrom Nr. 144 schwarz 4 Zierfüße wahlweise in chrom oder schwarz: Nr. 101 chrom Nr. 043 schwarz Optionales Zubehör: Raumparsiphon DN 40 Raumparsiphon DN 32	500	720	867	SET QU 7 0 2		1123	40
							P Z 1 3 6 7	20
 <p>Abb. grifflos</p>	Bestehend aus: Waschtisch, Keramik, weiß, 1020 mm mit Überlauf Waschtischunterschrank, 1000 mm 1 Auszug mit Einzugsdämpfung und Siphonausschnitt 2 Auszüge mit Einzugsdämpfung 1 Dekorboden wahlweise mit Chromkante oder schwarzer Kante: Nr. 129 chrom Nr. 144 schwarz 4 Zierfüße wahlweise in chrom oder schwarz: Nr. 101 chrom Nr. 043 schwarz Optionales Zubehör: Raumparsiphon DN 40 Raumparsiphon DN 32	500	1020	867	SET QU 1 0 2		1359	40
							P Z 1 3 6 7	20

Bitte beachten Sie die Produktdetails zum Zubehör im separaten Register!

EASY LINE facto - Typenliste

Weitere Ergänzungsschränke und Zubehör siehe separate Register

Verkaufspreisliste zzgl. Mehrwertsteuer in EURO

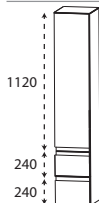

Tiefenangabe entspricht der Korpus-tiefe		Tiefe in mm	Breite in mm	Höhe in mm	Artikelnummer	Anschlag	Aufpreis Hochglanz Korpus
 <p>Abb. grifflos</p>		500	1220	867	SETQU12 2		1710 40
<p>Bestehend aus: Waschtisch, Keramik, weiß, 1220 mm mit Überlauf Waschtischunterschrank, 1200 mm 1 Auszug mit Einzugsdämpfung und Siphonausschnitt 2 Auszüge mit Einzugsdämpfung 1 Dekorboden wahlweise mit Chromkante oder schwarzer Kante: Nr. 129 chrom Nr. 144 schwarz 4 Zierfüße wahlweise in chrom oder schwarz: Nr. 101 chrom Nr. 043 schwarz</p> <p>Optionales Zubehör: Raumparsiphon DN 40 Raumparsiphon DN 32</p>					P Z 1 3 6 7 P Z 1 4 2 3	20 29	
 <p>Abb. grifflos</p>		500	1220	867	SETQU2D 2		1744 40
<p>Bestehend aus: Doppelwaschtisch, Keramik, weiß, 1220 mm mit Überlauf Waschtischunterschrank, 1200 mm 1 Auszug mit Einzugsdämpfung und 2 Siphonausschnitten 2 Auszüge mit Einzugsdämpfung 1 Dekorboden wahlweise mit Chromkante oder schwarzer Kante: Nr. 129 chrom Nr. 144 schwarz 4 Zierfüße wahlweise in chrom oder schwarz: Nr. 101 chrom Nr. 043 schwarz</p> <p>Optionales Zubehör: Raumparsiphon DN 40 (2 Stück bestellen) Raumparsiphon DN 32 (2 Stück bestellen)</p>					P Z 1 3 6 7 P Z 1 4 2 3	20 29	
<h2>Hochschränke</h2>							
 <p>Abb. grifflos</p>		300	300	1600	HNA0830 4	L/R	473 54
<p>Hochschrank 1 Tür 4 Glasfachböden 2 Auszüge mit Einzugsdämpfung</p>		300	400	1600	HNA0840 4	L/R	522 54

Bitte beachten Sie die Produktdetails zum Zubehör im separaten Register!

EASY LINE facto - Typenliste

Weitere Ergänzungsschränke und Zubehör siehe separate Register

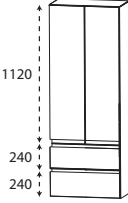
Verkaufspreisliste zzgl. Mehrwertsteuer in EURO

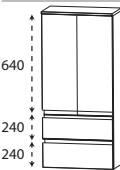
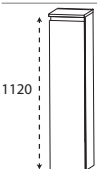
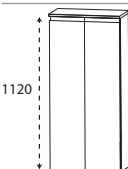
Tiefenangabe entspricht der Korpus-tiefe		Tiefe in mm	Breite in mm	Höhe in mm	Artikelnummer	Anschlag	Aufpreis Hoch- glanz Korpus
Hochschränke							
 <p>Abb. grifflos</p>	Hochschrank 2 Türen 4 Glasfachböden 2 Auszüge mit Einzugsdämpfung	300	600	1600	H N A 0 8 6 0 4		701 54
Mittelschränke							
 <p>Abb. grifflos</p>	Mittelschrank 1 Tür 1 Glasfachboden 2 Auszüge mit Einzugsdämpfung 1 Abdeckplatte 325 mm tief	300	300	1136	M N A 7 7 3 A 0 1	L/R	425 46
 <p>Abb. grifflos</p>	Mittelschrank 2 Türen 1 Glasfachboden 2 Auszüge mit Einzugsdämpfung 1 Abdeckplatte 325 mm tief	300	600	1136	M N A 7 7 6 A 0 1		627 48
 <p>Abb. grifflos</p>	Mittelschrank 1 Tür 3 Glasfachböden 1 Abdeckplatte 325 mm tief	300	300	1136	M N A 7 1 3 A 0 1	L/R	276 46
 <p>Abb. grifflos</p>	Mittelschrank 2 Türen 3 Glasfachböden 1 Abdeckplatte 325 mm tief	300	600	1136	M N A 7 1 6 A 0 1		433 48

Bitte beachten Sie die Produktdetails zum Zubehör im separaten Register!

EASY LINE facta - Typenliste

Weitere Ergänzungsschränke und Zubehör siehe separate Register

Verkaufspreisliste zzgl. Mehrwertsteuer in EURO

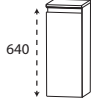
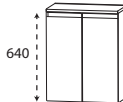
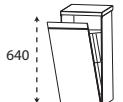
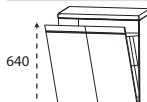
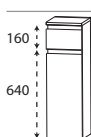
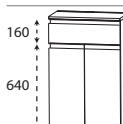
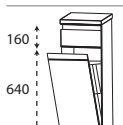

Tiefenangabe entspricht der Korpus-tiefe		Tiefe in mm	Breite in mm	Höhe in mm	Artikelnummer	Anschlag	Aufpreis Hochglanz Korpus
 <p>Abb. grifflos</p>	Highboard 1 Tür 1 Glasfachboden 1 Abdeckplatte 325 mm tief	300	300	656	H B A 4 1 3 A 0 1	L/R	211 31
		300	400	656	H B A 4 1 4 A 0 1	L/R	239 31
 <p>Abb. grifflos</p>	Highboard 2 Türen 1 Glasfachboden 1 Abdeckplatte 325 mm tief	300	600	656	H B A 4 1 6 A 0 1		331 34
 <p>Abb. grifflos</p>	Highboard mit Wäschekippe 1 Wäschekippe mit Drahtkorb 1 Abdeckplatte 325 mm tief Volumen Wäschekorb: 25 Liter	300	300	656	H B A 4 1 3 W 0 1		251 31
	Volumen Wäschekorb: 35 Liter	300	400	656	H B A 4 1 4 W 0 1		282 31
 <p>Abb. grifflos</p>	Highboard mit Wäschekippe 1 Wäschekippe mit Drahtkorb 1 Abdeckplatte 325 mm tief Volumen Wäschekorb: 55 Liter	300	600	656	H B A 4 1 6 W 0 1		382 34
 <p>Abb. grifflos</p>	Highboard 1 Schubkasten mit Einzugsdämpfung 1 Tür 1 Glasfachboden 1 Abdeckplatte 325 mm tief	300	300	816	H B A 5 5 3 A 0 1	L/R	299 34
		300	400	816	H B A 5 5 4 A 0 1	L/R	336 34
 <p>Abb. grifflos</p>	Highboard 1 Schubkasten mit Einzugsdämpfung 2 Türen 1 Glasfachboden 1 Abdeckplatte 325 mm tief	300	600	816	H B A 5 5 6 A 0 1		425 37
 <p>Abb. grifflos</p>	Highboard mit Wäschekippe 1 Schubkasten mit Einzugsdämpfung 1 Wäschekippe mit Drahtkorb 1 Abdeckplatte 325 mm tief Volumen Wäschekorb: 25 Liter	300	300	816	H B A 5 5 3 W 0 1		339 34
	Volumen Wäschekorb: 35 Liter	300	400	816	H B A 5 5 4 W 0 1		376 34

Bitte beachten Sie die Produktdetails zum Zubehör im separaten Register!

EASY LINE facto - Typenliste

Weitere Ergänzungsschränke und Zubehör siehe separate Register

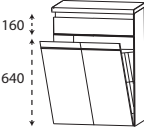
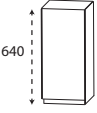
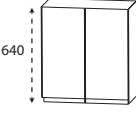
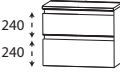
Verkaufspreisliste zzgl. Mehrwertsteuer in EURO

Tiefenangabe entspricht der Korpusstärke		Tiefe in mm	Breite in mm	Höhe in mm	Artikelnummer	Anschlag	Aufpreis Hoch- glanz Korpus	
Highboards								
 <p>160 640</p> <p>Abb. grifflos</p>	<p>Highboard mit Wäschekippe 1 Schubkasten mit Einzugsdämpfung 1 Wäschekippe mit Drahtkorb 1 Abdeckplatte 325 mm tief Volumen Wäschekorb: 55 Liter</p>	300	600	816	H B A 5 5 6 W 0 1	476	37	
	Oberschränke							
 <p>640</p> <p>Abb. grifflos</p>	<p>Oberschrank 1 Tür 1 Glasfachboden</p>	150	300	640	O G A 4 1 3 0	L/R	137 26	
			150	400	640	O G A 4 1 4 0	L/R	160 26
 <p>640</p> <p>Abb. grifflos</p>	<p>Oberschrank 2 Türen 1 Glasfachboden</p>	150	600	640	O G A 4 1 6 0		239 26	
Unterschränke								
 <p>240 240</p> <p>Abb. grifflos</p>	<p>Unterschrank 2 Auszüge mit Einzugsdämpfung 1 Abdeckplatte 325 mm tief</p>	300	300	496	U N A 3 6 3 A 0 1		322 23	
			300	400	496	U N A 3 6 4 A 0 1		356 26
			300	600	496	U N A 3 6 6 A 0 1		462 29
Zubehör								
	<p>Dekorplatte zur Montage unter Ergänzungsschränke wahlweise chrom oder schwarz: Nr. 129 chrom Nr. 144 schwarz</p>							
	300 mm breit	317	294	12	D B 3 1 3 0 1 2		23	
	400 mm breit	317	394	12	D B 3 1 4 0 1 2		26	
	600 mm breit	317	594	12	D B 3 1 6 0 1 2		31	

Bitte beachten Sie die Produktdetails zum Zubehör im separaten Register!

EASY LINE facto - Typenliste

Verkaufspreisliste zzgl. Mehrwertsteuer in EURO

Tiefenangabe entspricht der Korpus­tiefe		Tiefe in mm	Breite in mm	Höhe in mm	Artikelnummer	Anschlag	Aufpreis Hoch- glanz Korpus
Zubehör							
	Gestellfuß (4 Stück) höhenverstellbar (+ / - 5 mm) Schränke müssen aufgrund der Kippsicherung zusätz- lich wandhängend montiert werden. wahlweise chrom oder schwarz: Nr. 101 chrom Nr. 043 schwarz	20	20	120	P Z 1 2 4 3 4		23
	LED-Aufbauleuchte Länge: 500 mm 4,56 Watt / 351 Lumen / 6000 Kelvin Dieses Produkt enthält eine Lichtquelle der Energieeffizienzklasse: G	94	500	44	P Z 1 0 8 3 5 0		83
	LED-Aufbauleuchte Länge: 800 mm 7,44 Watt / 573 Lumen / 6000 Kelvin Dieses Produkt enthält eine Lichtquelle der Energieeffizienzklasse: G	94	800	44	P Z 1 0 8 3 8 0		103

EASY LINE facto - Maßskizzen

SET 7012 1

SET 1012 1

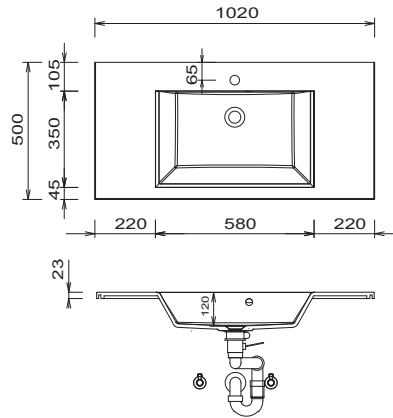
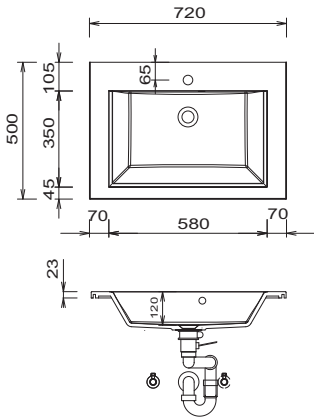

SET 1212 1

SET 122D 1

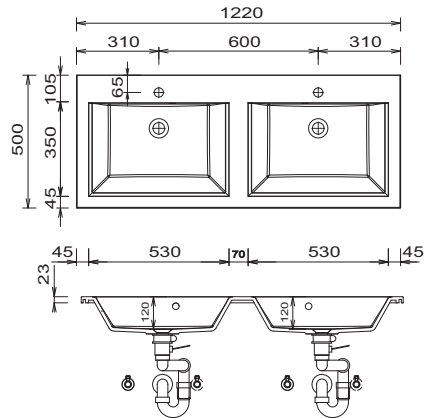
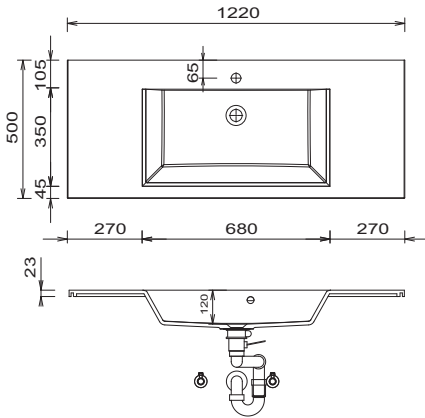

SET 7044 1

SET 1044 1

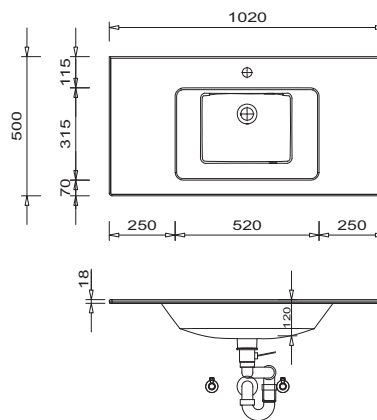
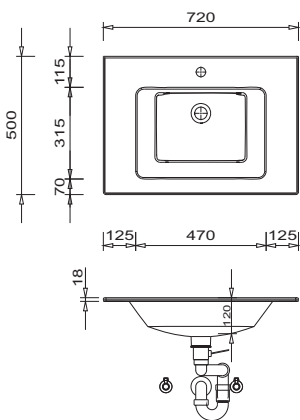

Waschtische ohne Befestigungskonsolen werden mit Silikon an der Wand und auf den Möbelseiten befestigt! Mineralguss:
Die Temperatur des Gebrauchswassers darf 55° C nicht überschreiten. Haarfärbemittel müssen bei Kontakt mit der Oberfläche sofort entfernt werden, um Fleckenbildung zu vermeiden.
Toleranzen:
Die Maßtoleranzen (+/- 5mm) und Ebenheitstoleranzen (DIN 18202) unterliegen den üblichen materialspezifischen Toleranzen für Bauwerkstoffe, anlehnend an die DIN 18202.

LEGENDE
B = Waschtischunterschrankbreite
X = Position Abwasseranschluss

EASY LINE facto - Maßskizzen

SET 1244 1

SET 1244 D1

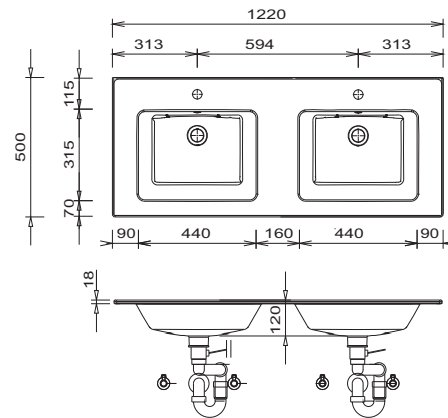
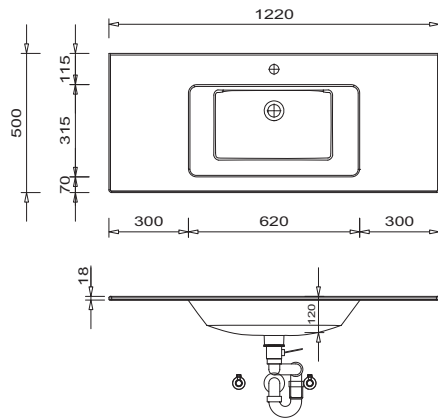

Einzelwaschtisch
Mineralguss

Doppelwaschtisch
Mineralguss

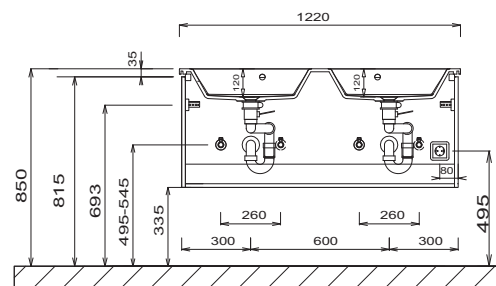
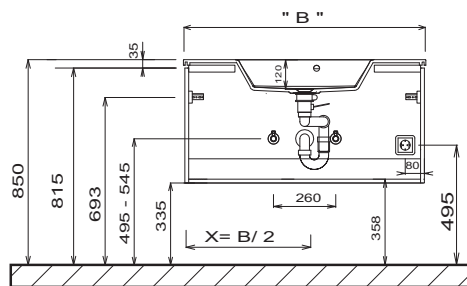

Einzelwaschtisch
Keramik

Doppelwaschtisch
Keramik

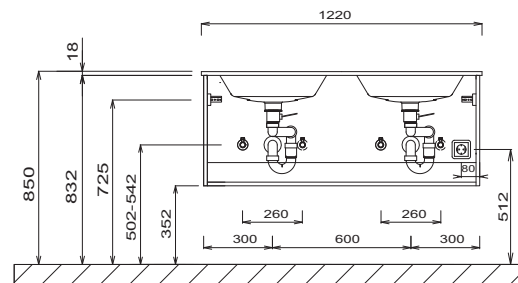
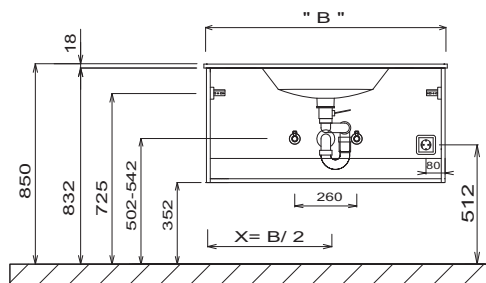

LEGENDE

B = Waschtischunterschrankbreite
X = Position Abwasseranschluss

Waschtische ohne Befestigungskonsolen werden mit Silikon an der Wand und auf den Möbelseiten befestigt! Mineralguss:

Die Temperatur des Gebrauchswassers darf 55° C nicht überschreiten. Haarfärbemittel müssen bei Kontakt mit der Oberfläche sofort entfernt werden, um Fleckenbildung zu vermeiden. Toleranzen:

Die Maßtoleranzen (+/- 5mm) und Ebenheitstoleranzen (DIN 18202) unterliegen den üblichen materialspezifischen Toleranzen für Bauwerkstoffe, anlehnend an die DIN 18202.

EASY LINE facto - Maßskizzen

Einzelwaschtisch bodenstehend
Keramik

Doppelwaschtisch bodenstehend
Keramik

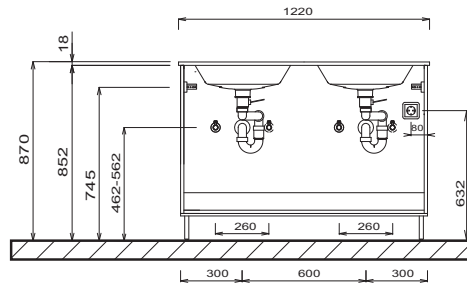
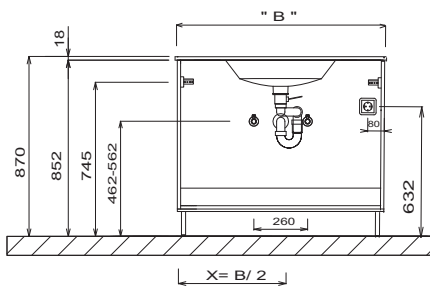

FSB 44xx 01

FSA 45xx B2

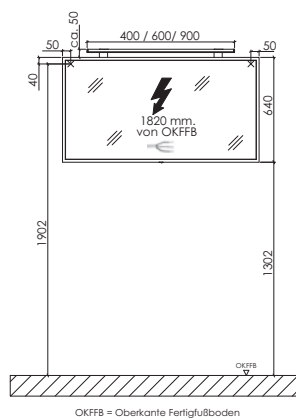
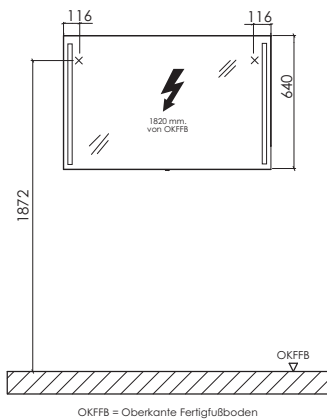

Elektroanschlüsse für Spiegelemente

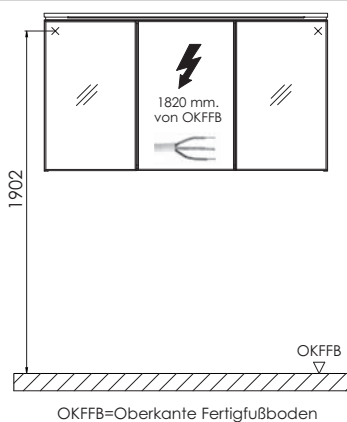

Waschtische ohne Befestigungskonsolen werden mit Silikon an der Wand und auf den Möbelseiten befestigt! Mineralguss:
Die Temperatur des Gebrauchswassers darf 55° C nicht überschreiten. Haarfärbemittel müssen bei Kontakt mit der Oberfläche sofort entfernt werden, um Fleckenbildung zu vermeiden.
Toleranzen:
Die Maßtoleranzen (+/- 5mm) und Ebenheitstoleranzen (DIN 18202) unterliegen den üblichen materialspezifischen Toleranzen für Bauwerkstoffe, anlehnend an die DIN 18202.

LEGENDE
B = Waschtischunterschrankbreite
X = Position Abwasseranschluss

Lieferzeit: 4-6 Wochen

Express-Lieferung: 5 Arbeitstage
Bei AE bis 11:00 Uhr per E-Mail an 5stage@laguna-badwelten.de
Gilt nur für die Möbel-Sets
Express-Lieferung ausschließlich in Deutschland/Festland
Lieferung gegen Aufpreis - siehe Typenliste

kera.home

Programm 553



Frontdekore

F Foliierte Front

M Melaminharzbeschichtete Front mit ABS-Kante



Nr. 679 Betonoptik

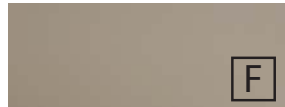

Nr. 764 Steingrau matt



Nr. 777 Cosmos Grey matt



Nr. 793 Edelweiß matt



Nr. 891 Quarzgrau matt



Nr. 893 Titangrau matt



Nr. 686 Anthrazit hgl.



Nr. 722 Polarweiß hgl.



Nr. 755 Hacienda Schwarz



Nr. 769 Hacienda Grau

Auslauf 12/2023



Nr. 639 Eiche Schwarz



Nr. 670 Halifax Eiche



Nr. 680 Charleston Eiche



Nr. 750 Cardiff Eiche



Nr. 751 Cuneo Eiche Braun



Nr. 771 Cuneo Eiche Natural



Nr. 776 Charleston Eiche Dunkel



Nr. 785 Eiche Natur Nachbildung



Nr. 794 Eiche Sand

Korpuseitendekore

* Hochglanz Korpus gegen Aufpreis



Nr. 179
Betonoptik



Nr. 164
Steingrau matt



Nr. 177
Cosmos Grey
matt



Nr. 111
Weiß matt



Nr. 191
Quarzgrau
matt



Nr. 193
Titangrau matt



*Nr. 121
Anthrazit hgl.

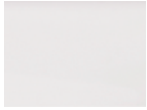

*Nr. 161
Weiß hgl.



Nr. 155
Hacienda
Schwarz



Nr. 169
Hacienda Grau
Auslauf 12/2023



Nr. 139
Eiche Schwarz



Nr. 170
Halifax Eiche



Nr. 180
Charleston
Eiche



Nr. 150
Cardiff Eiche



Nr. 151
Cuneo Eiche
Braun



Nr. 171
Cuneo Eiche
Natural



Nr. 176
Charleston
Eiche Dunkel



Nr. 185
Eiche Natur
Nachbildung



Nr. 194
Eiche Sand

Griffvariante



Nr. 520 Stangengriff chrom

Waschtischfarben

Keramik - Möbelwaschtische



Nr. 1
Weiß

Keramik - Aufsatzwaschtisch



Nr. 1
Weiß

Auszugstechnik



Nr. 559

Premium-Technik mit Dämpfung

Türen mit Dämpfungssystem

Kh.2

Alle Angaben unverbindlich und freibleibend. Fehler, Irrtümer und Änderungen vorbehalten.



2023/2024 - F4 2,85

Bitte beachten Sie die Gewährleistungs-, Montage- und Pflegehinweise, sowie die Gütevereinbarungen zu Anfang des Verkaufshandbuchs.

EASY LINE kera.home - Typenliste

Weitere Ergänzungsschränke und Zubehör siehe separate Register

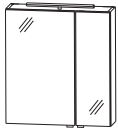
Verkaufspreisliste zzgl. Mehrwertsteuer in EURO

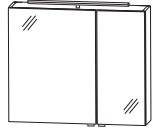
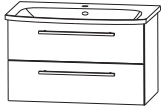
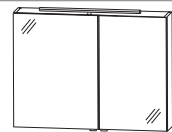
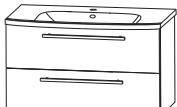
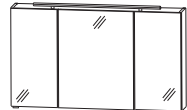
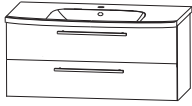
Tiefenangabe entspricht der Korpus-tiefe		Tiefe in mm	Breite in mm	Höhe in mm	Artikelnummer	Anschlag	Aufpreis Hoch- glanz Korpus
Sets							
	Bestehend aus: Spiegelschrank 600 mm Keramik Waschtisch, weiß, 650 mm Waschtischunterschrank 600 mm						
	große Tür links große Tür rechts		650		SETKHOML 6 SETKHOMR 6	999 999	54 54
	Aufpreis Express-Lieferung						155
Abb. = links 650 mm breit							
	Bestehend aus: Spiegelschrank 800 mm Keramik Waschtisch, weiß, 850 mm Waschtischunterschrank 800 mm						
	große Tür links große Tür rechts		850		SETKHOML 8 SETKHOMR 8	1099 1099	54 54
	Aufpreis Express-Lieferung						155
Abb. = links 850 mm breit							
	Bestehend aus: Spiegelschrank 900 mm Keramik Waschtisch, weiß, 950 mm Waschtischunterschrank 900 mm						
	große Tür links große Tür rechts		950		SETKHOML 9 SETKHOMR 9	1199 1199	54 54
	Aufpreis Express-Lieferung						155
Abb. = links 950 mm breit							
	Bestehend aus: Spiegelschrank 1200 mm Keramik Waschtisch, weiß, 1250 mm Waschtischunterschrank 1200 mm		1250		SETKHOM 1 2	1459	54
	Aufpreis Express-Lieferung						155
							
1250 mm breit							

Informationen zu der Express-Lieferung finden Sie auf der ersten Seite.

EASY LINE nera.home - Typenliste

Weitere Ergänzungsschränke und Zubehör siehe separate Register

Verkaufspreisliste zzgl. Mehrwertsteuer in EURO

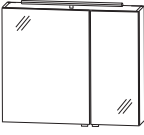
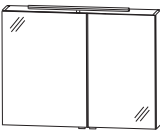
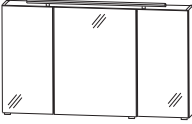

Tiefenangabe entspricht der Korpus-tiefe		Tiefe in mm	Breite in mm	Höhe in mm	Artikelnummer	Anschlag	Aufpreis Hochglanz Korpus	
Spiegelschränke								
	<p>Spiegelschrank 2 Spiegeltüren auf Trägerplatte Türen außen mit Chromkante inkl. Innenspiegel 1 Glasfachboden 1 LED-Converter 15 Watt 1 Schalter-Steckdosenelement Dieses Produkt enthält eine Lichtquelle der Energieeffizienzklasse: F</p> <p>600 mm breit 1 LED-Aufbauleuchte (6,5 Watt) 400 mm breit 760 Lumen / 6500 Kelvin Türbreiten: 396 mm / 196 mm</p> <p>800 mm breit 1 LED-Aufbauleuchte (9,7 Watt) 600 mm breit 1140 Lumen / 6500 Kelvin Türbreiten: 496 mm / 296 mm</p> <p>Optionales Zubehör: LED-Waschtischbeleuchtung weitere Steckdosen möglich - siehe Zubehör</p>	150	600	640	S 2 A 4 3 6 A 9 0	L/R	430	26
inkl. Griffblöcke Abb. = links		150	800	640	S 2 A 4 3 8 A 9 0	L/R	476	26
					P Z 1 0 6 3 6 0		57	
	<p>Spiegelschrank 2 Spiegeltüren auf Trägerplatte Türen außen mit Chromkante inkl. Innenspiegel 1 Glasfachboden 1 LED-Converter 15 Watt 1 Schalter-Steckdosenelement 1 LED-Aufbauleuchte (9,7 Watt) 600 mm breit 1140 Lumen / 6500 Kelvin Türbreiten: 496 mm / 396 mm Dieses Produkt enthält eine Lichtquelle der Energieeffizienzklasse: F</p> <p>Optionales Zubehör: LED-Waschtischbeleuchtung weitere Steckdosen möglich - siehe Zubehör</p>	150	900	640	S 2 A 4 3 9 A 9 0	L/R	504	26
inkl. Griffblöcke Abb. = links					P Z 1 0 6 3 9 0		71	
	<p>Spiegelschrank 3 Spiegeltüren auf Trägerplatte Türen außen mit Chromkante 2 Mittelwände 3 Glasfachböden 1 LED-Aufbauleuchte (13,6 Watt) 900 mm breit 1580 Lumen / 6500 Kelvin 1 LED-Converter 30 Watt 1 Schalter-Steckdosenelement Türbreiten: 388 mm / 412 mm / 388 mm Dieses Produkt enthält eine Lichtquelle der Energieeffizienzklasse: F</p> <p>Optionales Zubehör: LED-Waschtischbeleuchtung weitere Steckdosen möglich - siehe Zubehör</p>	150	1200	640	S 2 A 4 3 1 2 9 0		604	26
inkl. Griffblöcke					P Z 1 0 6 3 1 2		86	

Bitte beachten Sie die Produktdetails zum Zubehör im separaten Register!

EASY LINE kera.home - Typenliste

Weitere Ergänzungsschränke und Zubehör siehe separate Register

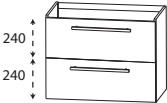
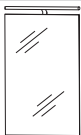
Verkaufspreisliste zzgl. Mehrwertsteuer in EURO

Tiefenangabe entspricht der Korpus-tiefe		Tiefe in mm	Breite in mm	Höhe in mm	Artikelnummer	Anschlag	Aufpreis Hochglanz Korpus
Waschtische							
	Keramik Möbelwaschtisch weiß mit Überlauf						
	650 mm breit	450	650	60	W T K 7 0 6 5	1	234
	850 mm breit	450	850	60	W T K 7 0 8 5	1	302
	950 mm breit	450	950	60	W T K 7 0 9 5	1	336
	1250 mm breit	450	1250	60	W T K 7 1 2 5	1	439
Waschtischunterschränke							
	Waschtischunterschrank 1 Auszug mit Einzugsdämpfung und Siphonausschnitt 1 Auszug mit Einzugsdämpfung inkl. Reling						
	600 mm breit	390	600	485	W U A 3 7 6 0 2 7		513 29
	800 mm breit	390	800	485	W U A 3 7 8 0 2 7		587 29
	900 mm breit	390	900	485	W U A 3 7 9 0 2 7		673 29
	1200 mm breit	390	1200	485	W U A 3 7 1 2 2 7		747 29
	Optionales Zubehör: Raumsparsiphon DN 40 Raumsparsiphon DN 32				P Z 1 3 6 7 P Z 1 4 2 3		20 29
Set Gästebad							
	Bestehend aus: Flächenspiegel 400 mm 1 LED-Aufbauleuchte 400 mm Keramik-Aufsatzwaschtisch 500 mm 1 Zwischenplatte Waschtischunterschrank 400 mm						
	Türanschlag links		500		S E T K H O M L 5		649 26
	Türanschlag rechts		500		S E T K H O M R 5		649 26
Aufpreis Express-Lieferung							155
Abb. = links 500 mm breit							

Informationen zu der Express-Lieferung finden Sie auf der ersten Seite.

EASY LINE nera.home - Typenliste

Weitere Ergänzungsschränke und Zubehör siehe separate Register

Verkaufspreisliste zzgl. Mehrwertsteuer in EURO

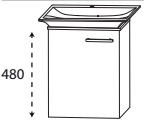
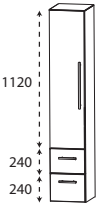
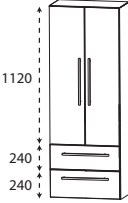
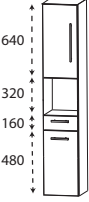
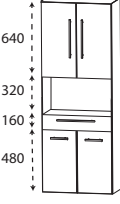
	Tiefe in mm	Breite in mm	Höhe in mm	Artikelnummer	Anschlag	Aufpreis Hoch- glanz Korpus
Tiefenangabe entspricht der Korpus-tiefe						
Set: Waschtisch + Unterschrank Gästebad						
 <p>480</p> <p>Abb. = links</p>	365	500	566	SETKH501	L/R	410 26
				<p>Bestehend aus: Keramik-Aufsatzwaschtisch 500 mm inkl. Permanentablauf 1 Zwischenplatte Waschtischunterschrank 400 mm 1 Tür</p> <p>Optionales Zubehör: Raumschaffersiphon DN 32</p>	PZ 1407	34
Hochschränke						
 <p>1120</p> <p>240</p> <p>240</p>	300	300	1600	HNA08304	L/R	473 54
	300	400	1600	HNA08404	L/R	522 54
 <p>1120</p> <p>240</p> <p>240</p>	300	600	1600	HNA08604		701 54
	<p>Hochschrank 2 Türen 4 Glasfachböden 2 Auszüge mit Einzugsdämpfung</p>					
 <p>640</p> <p>320</p> <p>160</p> <p>480</p>	300	300	1600	HNA023001	L/R	453 54
	300	400	1600	HNA024001	L/R	496 54
 <p>640</p> <p>320</p> <p>160</p> <p>480</p>	300	600	1600	HNA026001		673 54
	<p>Hochschrank 2 Türen 1 Glasfachboden (o.) 1 offenes Fach 1 Schubkasten mit Einzugsdämpfung 1 Tür 1 Glasfachboden (u.)</p>					

Bitte beachten Sie die Produktdetails zum Zubehör im separaten Register!

EASY LINE kera.home - Typenliste

Weitere Ergänzungsschränke und Zubehör siehe separate Register

Verkaufspreisliste zzgl. Mehrwertsteuer in EURO

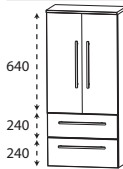
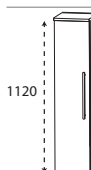
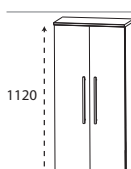
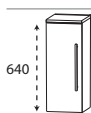
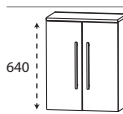
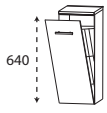
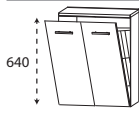
Tiefenangabe entspricht der Korpus-tiefe		Tiefe in mm	Breite in mm	Höhe in mm	Artikelnummer	Anschlag	Aufpreis Hoch- glanz Korpus
	Mittelschrank 1 Tür 1 Glasfachboden 2 Auszüge mit Einzugsdämpfung 1 Abdeckplatte 325 mm tief	300	300	1136	M N A 7 7 3 A 0 1	L/R	425 46
		300	400	1136	M N A 7 7 4 A 0 1	L/R	467 46
	Mittelschrank 2 Türen 1 Glasfachboden 2 Auszüge mit Einzugsdämpfung 1 Abdeckplatte 325 mm tief	300	600	1136	M N A 7 7 6 A 0 1		627 48
	Mittelschrank 1 Tür 3 Glasfachböden 1 Abdeckplatte 325 mm tief	300	300	1136	M N A 7 1 3 A 0 1	L/R	276 46
		300	400	1136	M N A 7 1 4 A 0 1	L/R	311 46
	Mittelschrank 2 Türen 3 Glasfachböden 1 Abdeckplatte 325 mm tief	300	600	1136	M N A 7 1 6 A 0 1		433 48
Highboards							
	Highboard 1 Tür 1 Glasfachboden 1 Abdeckplatte 325 mm tief	300	300	656	H B A 4 1 3 A 0 1	L/R	211 31
		300	400	656	H B A 4 1 4 A 0 1	L/R	239 31
	Highboard 2 Türen 1 Glasfachboden 1 Abdeckplatte 325 mm tief	300	600	656	H B A 4 1 6 A 0 1		331 34
	Highboard mit Wäschekippe 1 Wäschekippe mit Drahtkorb 1 Abdeckplatte 325 mm tief Volumen Wäschekorb: 25 Liter	300	300	656	H B A 4 1 3 W 0 1		251 31
	Volumen Wäschekorb: 35 Liter	300	400	656	H B A 4 1 4 W 0 1		282 31
	Highboard mit Wäschekippe 1 Wäschekippe mit Drahtkorb Volumen Wäschekorb: 55 Liter 1 Abdeckplatte 325 mm tief	300	600	656	H B A 4 1 6 W 0 1		382 34

Bitte beachten Sie die Produktdetails zum Zubehör im separaten Register!

EASY LINE kera.home - Typenliste

Weitere Ergänzungsschränke und Zubehör siehe separate Register

Verkaufspreisliste zzgl. Mehrwertsteuer in EURO

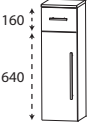
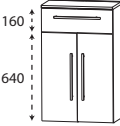
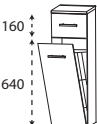
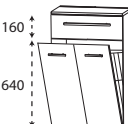
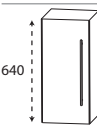
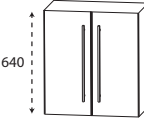
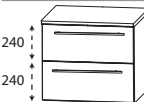
Tiefenangabe entspricht der Korpusstärke		Tiefe in mm	Breite in mm	Höhe in mm	Artikelnummer	Anschlag	Aufpreis Hoch- glanz Korpus
Highboards							
	Highboard 1 Schubkasten mit Einzugsdämpfung 1 Tür 1 Glasfachboden 1 Abdeckplatte 325 mm tief	300	300	816	H B A 5 5 3 A 0 1	L/R	299 34
		300	400	816	H B A 5 5 4 A 0 1	L/R	336 34
	Highboard 1 Schubkasten mit Einzugsdämpfung 2 Türen 1 Glasfachboden 1 Abdeckplatte 325 mm tief	300	600	816	H B A 5 5 6 A 0 1		425 37
	Highboard mit Wäschekippe 1 Schubkasten mit Einzugsdämpfung 1 Wäschekippe mit Drahtkorb 1 Abdeckplatte 325 mm tief Volumen Wäschekorb: 25 Liter Volumen Wäschekorb: 35 Liter	300	300	816	H B A 5 5 3 W 0 1		339 34
		300	400	816	H B A 5 5 4 W 0 1		376 34
	1 Schubkasten mit Einzugsdämpfung 1 Wäschekippe mit Drahtkorb Volumen Wäschekorb: 55 Liter 1 Abdeckplatte 325 mm tief	300	600	816	H B A 5 5 6 W 0 1		476 37
Oberschränke							
	Oberschrank 1 Tür 1 Glasfachboden	150	300	640	O G A 4 1 3 0	L/R	137 26
		150	400	640	O G A 4 1 4 0	L/R	160 26
	Oberschrank 2 Türen 1 Glasfachboden	150	600	640	O G A 4 1 6 0		239 26
Unterschränke							
	Unterschrank 2 Auszüge mit Einzugsdämpfung 1 Abdeckplatte 325 mm tief	300	300	496	U N A 3 6 3 A 0 1		322 23
		300	400	496	U N A 3 6 4 A 0 1		356 26
		300	600	496	U N A 3 6 6 A 0 1		462 29

Bitte beachten Sie die Produktdetails zum Zubehör im separaten Register!

EASY LINE kera.home - Maßskizzen

WTK 7065 1

WTK 7085 1

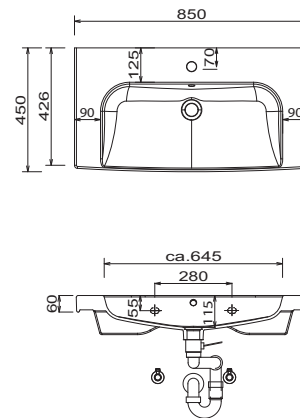
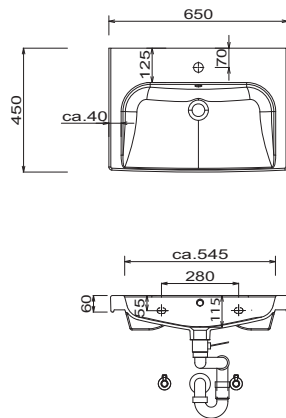

WTK 7095 1

WTK 7125 1

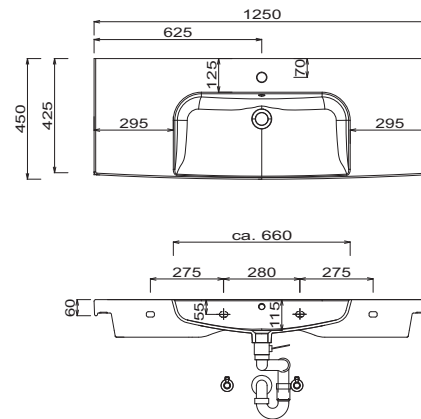
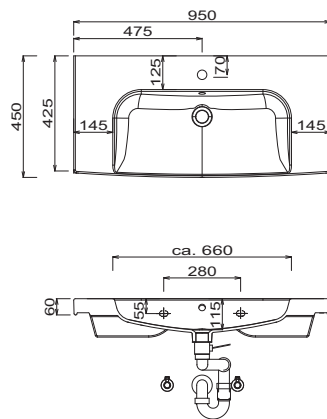

SET KH50 1

Einzelwaschtisch

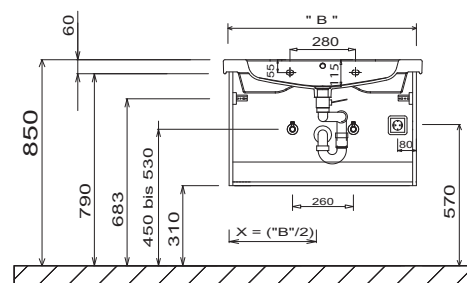
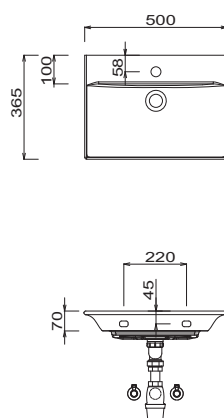

LEGENDE
 B = Waschtischunterschrankbreite
 X = Position Abwasseranschluss

Bei Waschtisanlagen mit Befestigungsschrauben müssen die Maße zum Bohren vor Ort, nach dem Auflegen des Waschtisches auf den Unterschrank, angezeichnet werden. Waschtische ohne Befestigungskonsolen werden mit Silikon an der Wand und auf den Möbelseiten befestigt!
 Toleranzen:
 Die Maßtoleranzen (+/- 5mm) und Ebenheitstoleranzen (DIN 18202) unterliegen den üblichen materialspezifischen Toleranzen für Bauwerkstoffe, anlehnend an die DIN 18202.

EASY LINE kera.home - Maßskizzen

Gästebad

Flächenspiegel 400 mm

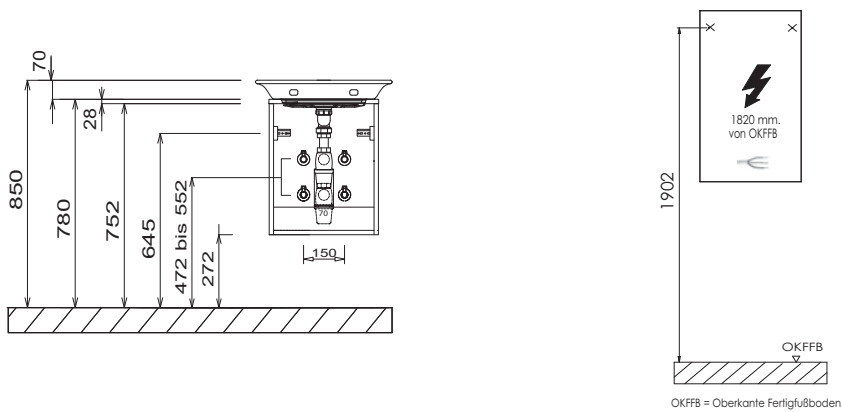

Elektroanschlüsse für Spiegelemente

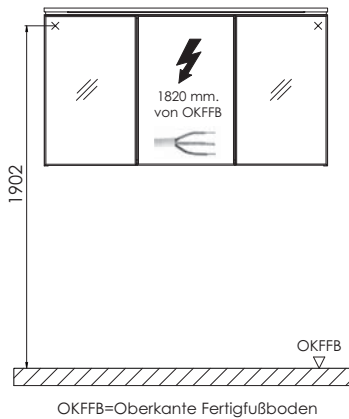

OKFFB=Oberkante Fertigfußboden

Bei Waschtisanlagen mit Befestigungsschrauben müssen die Maße zum Bohren vor Ort, nach dem Auflegen des Waschtisches auf den Unterschrank, angezeichnet werden. Waschtische ohne Befestigungskonsolen werden mit Silikon an der Wand und auf den Möbelseiten befestigt!

Toleranzen:







Die Maßtoleranzen (+/- 5mm) und Ebenheitstoleranzen (DIN 18202) unterliegen den üblichen materialspezifischen Toleranzen für Bauwerkstoffe, anlehnend an die DIN 18202.

LEGENDE

B = Waschtischunterschrankbreite
X = Position Abwasseranschluss



Zubehör für alle Laguna Programme:

Verkaufspreisliste zzgl. Mehrwertsteuer in EURO

Tiefenangabe entspricht der Korpus­tiefe		Tiefe in mm	Breite in mm	Höhe in mm	Artikelnummer	Anschlag
	Handtuchhalter einarmig schwenkbar zur Montage an der Wand oder am Korpus Bitte Korpus­tiefen beachten!					
	chrom	420	30	46	P Z 1 1 4 7 1	63
	schwarz	420	30	46	P Z 1 1 4 7 2	63
	Handtuchhalter einarmig nach vorne geöffnet zur Montage am Korpus Bitte Korpus­tiefen beachten!					
	chrom	390	55	30	P Z 1 1 2 8 1 1	40
	schwarz	390	55	30	P Z 1 1 2 8 1 2	40
	Handtuchhalter zweiarmig nach vorne geöffnet zur Montage am Korpus Bitte Korpus­tiefen beachten!					
	chrom	390	110	30	P Z 1 1 2 8 1	51
	schwarz	390	110	30	P Z 1 1 2 8 2	51
	Handtuchhalter chrom nach vorne geöffnet zur Montage am Korpus Bitte Korpus­tiefen beachten!	380	50	10	P Z 1 1 2 7 4 5	29
	Handtuchhalter einarmig ausziehbar chrom zur Montage an der Wand	330-567	44	44	P Z 1 1 3 7 1	34
	Handtuchhalter zweiarmig ausziehbar chrom zur Montage an der Wand	322-562	87	47	P Z 1 1 3 7 2	63
	Handtuchhalter chrom glänzend zur Montage am Korpus Bitte Korpus­tiefen beachten!	384	57	14	P Z 1 1 2 0 1	29

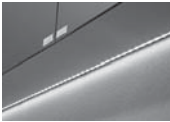

Zubehör für alle Laguna Programme:

Verkaufspreisliste zzgl. Mehrwertsteuer in EURO

Tiefenangabe entspricht der Korpusstiefe	Tiefe in mm	Breite in mm	Höhe in mm	Artikelnummer	Anschlag
  <p>LED-Waschplatzbeleuchtung Emotion zur Montage unter dem Spiegelschrank Dieses Produkt enthält eine Lichtquelle der Energieeffizienzklasse: G</p> <p>LED-Emotionbeleuchtung optional möglich</p> <p>560 mm breit 2,6 Watt / 187 Lumen / (2700 -) 6500 Kelvin</p> <p>860 mm breit 4,0 Watt / 287 Lumen / (2700 -) 6500 Kelvin</p> <p>1160 mm breit 5,3 Watt / 388 Lumen / (2700 -) 6500 Kelvin</p>	16	560	7	P Z 1 1 5 0 6 0	68
 <p>LED-Waschplatzbeleuchtung 1 Schalterelement zur Montage hinter dem Spiegelschrank Dieses Produkt enthält eine Lichtquelle der Energieeffizienzklasse: G</p> <p>keine Farbwechselsteuerung möglich</p> <p>460 mm breit 1,9 Watt 134 Lumen / 6500 Kelvin</p> <p>560 mm breit 2,4 Watt 168 Lumen / 6500 Kelvin</p> <p>860 mm breit 3,9 Watt 287 Lumen / 6500 Kelvin</p> <p>1160 mm breit 5,3 Watt 371 Lumen / 6500 Kelvin</p>	10	460	10	P Z 1 0 6 3 5 0	51
 <p>LED-Waschplatzbeleuchtung inkl. Converter 1 Schalterelement zur Montage hinter dem Spiegelschrank Dieses Produkt enthält eine Lichtquelle der Energieeffizienzklasse: G</p> <p>keine Farbwechselsteuerung möglich</p> <p>560 mm breit 2,4 Watt 168 Lumen / 6500 Kelvin</p> <p>860 mm breit 3,9 Watt 287 Lumen / 6500 Kelvin</p> <p>1160 mm breit 5,3 Watt 371 Lumen / 6500 Kelvin</p>	10	560	10	P Z 1 0 6 4 6 0	108
				P Z 1 0 6 4 9 0	123
				P Z 1 0 6 4 1 2	137

Zubehör für alle Laguna Programme:

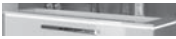
Verkaufspreisliste zzgl. Mehrwertsteuer in EURO

Tiefenangabe entspricht der Korpus­tiefe		Tiefe in mm	Breite in mm	Höhe in mm	Artikelnummer	Anschlag
	<p>LED-Beleuchtungsprofil inkl. seitlichem Sensorschalter inkl. 1 Converter 15 Watt Dieses Produkt enthält eine Lichtquelle der Energieeffizienzklasse: F</p> <p>für STONEPLUS-Waschtische Programm Manhattan für STONEPLUS-Waschtische Programm Life plus für Keramikwaschtische Programm Feo</p>					
	LED-Beleuchtungsprofil 600 mm 6,72 Watt / 605 Lumen / 6500 Kelvin	485	590	16	P Z 1 0 6 1 6 0	296
	LED-Beleuchtungsprofil 700 mm 7,2 Watt / 648 Lumen / 6500 Kelvin	485	690	16	P Z 1 0 6 1 7 0	302
	LED-Beleuchtungsprofil 800 mm 7,68 Watt / 691 Lumen / 6500 Kelvin	485	790	16	P Z 1 0 6 1 8 0	308
	LED-Beleuchtungsprofil 900 mm 8,16 Watt / 734 Lumen / 6500 Kelvin	485	890	16	P Z 1 0 6 1 9 0	314
	LED-Beleuchtungsprofil 1000 mm 8,64 Watt / 778 Lumen / 6500 Kelvin	485	990	16	P Z 1 0 6 1 1 0	319
	LED-Beleuchtungsprofil 1200 mm 9,6 Watt / 864 Lumen / 6500 Kelvin	485	1190	16	P Z 1 0 6 1 1 2	331
	LED-Beleuchtungsprofil 1400 mm 10,6 Watt / 950 Lumen / 6500 Kelvin	485	1390	16	P Z 1 0 6 1 1 4	342
	LED-Beleuchtungsprofil 1600 mm 11,92 Watt / 1037 Lumen / 6500 Kelvin	485	1590	16	P Z 1 0 6 1 1 6	353
	zur Verwendung zwischen Waschtisch und Waschtischunterschrank					
	nicht für Glaswaschtische und gerundete Waschtische geeignet					
	<p>Funkschalter inkl. Empfänger zum Aufkleben für LED-Emotionbeleuchtung zum Dimmen und zur Farbwechselsteuerung Reichweite bis zu 5 Meter</p> <p>nicht für LED-Converter über 30 Watt geeignet</p>	14	86	86	P Z 1 1 4 3	214
	<p>Bewegungssensor für die LED-Beleuchtung am Waschtisch oder Waschtischun- terschrank Leuchtdauer und Sensibilität einstellbar</p> <p>nicht für LED-Converter über 30 Watt geeignet</p>	20	88	45	P Z 1 1 4 1	57

Zubehör für alle Laguna Programme:

Verkaufspreisliste zzgl. Mehrwertsteuer in EURO

Tiefenangabe entspricht der Korpusstärke		Tiefe in mm	Breite in mm	Höhe in mm	Artikelnummer	Anschlag
	<p>Emotion-Beleuchtung Sensorschalter zum Dimmen und zur Farbwechselsteuerung von Kaltweiß zu Warmweiß</p> <p>Kann nur bei Spiegelschränken verwendet werden, bei denen dieser Sensorschalter im optionalen Zubehör aufgeführt ist. nicht verwendbar bei LED-Waschplatzbeleuchtung - PZ 1063</p>	13	40	40	P Z 1 0 2 0 1	51
	<p>Emotion-Beleuchtung für Flächenspiegel Sensorschalter zum Dimmen und zur Farbwechselsteuerung von Kaltweiß zu Warmweiß sichtbare Höhe: 29 mm</p> <p>Kann nur bei Flächenspiegel verwendet werden, bei denen dieser Sensorschalter im optionalen Zubehör aufgeführt ist.</p>	11	31	64	P Z 1 1 4 4 1	51
	<p>Sensorschalter für LED-Beleuchtung</p>				P Z 1 0 6 6	51
	<p>Steckdosen-Element ohne Schalter zum zusätzlichen Einbau in Spiegelschränke</p> <p>ohne Einbau in den Spiegelschrank</p> <p>mit Einbau in den Spiegelschrank bitte Position angeben - links, mitte oder rechts</p>	73	135	75	P Z 1 1 3 5	46
	<p>USB-Steckdose 2 Steckplätze Anschluss 220 Volt mit Klemme zum zusätzlichen Einbau in Spiegelschränke</p> <p>ohne Einbau in den Spiegelschrank</p> <p>mit Einbau in den Spiegelschrank bitte Position angeben - links, mitte oder rechts</p>	45	80	64	P Z 1 1 5 1 1	46
	<p>Schalter-Steckdosenkombination Schutzkontaktsteckdose 250 V Konfektioniert mit Anschluss- und Verbindungsleitung, Schaltleitung mit Eurokupplung für max. 2,5 A. Hochwertige Oberflächenfarbe (chrom seidenmatt).</p> <p>ohne Einbau in den Spiegelschrank</p> <p>mit Einbau in den Spiegelschrank bitte Position angeben</p>	72	63	100	P Z 1 0 8 6	34
		72	63	100	P Z 1 0 8 6 E B	34





Zubehör für alle Laguna Programme:

Verkaufspreisliste zzgl. Mehrwertsteuer in EURO

Tiefenangabe entspricht der Korpus-tiefe		Tiefe in mm	Breite in mm	Höhe in mm	Artikelnummer	Anschlag
 <p>Steckdosen-Element für Waschtischunterschänke mit zwei Auszügen für Einbau rechts in den unteren Auszug des Waschtischunterschrank</p> <p>ohne Einbau in den Waschtischunterschrank</p> <p>mit Einbau in den Waschtischunterschrank</p> <p>Bei Wings wird die Steckdose in der tiefen Seite verbaut</p>	64	93	64	P Z 1 0 9 6	91	
	64	93	64	P Z 1 0 9 5	91	
 <p>LED-Converter 12 V, 15 Watt 6-fach Verteiler inkl. Kabel mit Eurostecker</p>				P Z 1 0 7 0	51	
 <p>LED-Converter 12 V, 15 Watt mit Klemmblock</p>				P Z 1 0 8 8	51	
 <p>LED-Converter 12 V, 30 Watt 9-fach Verteiler inkl. Kabel mit Eurostecker</p>				P Z 1 0 6 5	68	
 <p>LED-Converter 12 V, 60 Watt 12-fach Verteiler Sensor zur Warm-Kaltlichtsteuerung mit 3 Dimmstufen inkl. Anschlusskabel</p>				P Z 1 0 9 9	171	
 <p>Verlängerungskabel LED Länge: 2000 mm mit Stecker und Kupplung</p>				P Z 1 0 8 7	9	
 <p>Aufbewahrungsbox grau faltbar 1 Eingrifföse</p>	255	255	200	P Z 1 1 5 3 0 1	14	

Zubehör für alle Laguna Programme:

Verkaufspreisliste zzgl. Mehrwertsteuer in EURO

Tiefenangabe entspricht der Korpusstiefe		Tiefe in mm	Breite in mm	Höhe in mm	Artikelnummer	Anschlag	
 <p>Auszugseinteilung inkl. Befestigungsstange 2 Einteilungselemente - 300 mm Schrankbreite 3 Einteilungselemente - 400 mm Schrankbreite 4 Einteilungselemente - 500 mm Schrankbreite 4 Einteilungselemente - 600 mm Schrankbreite 4 Einteilungselemente - 700 mm Schrankbreite 4 Einteilungselemente - 750 mm Schrankbreite 4 Einteilungselemente - 800 mm Schrankbreite 4 Einteilungselemente - 900 mm Schrankbreite 4 Einteilungselemente - 950 mm Schrankbreite 5 Einteilungselemente - 1000 mm Schrankbreite 5 Einteilungselemente - 1100 mm Schrankbreite 6 Einteilungselemente - 1150 mm Schrankbreite 6 Einteilungselemente - 1200 mm Schrankbreite 7 Einteilungselemente - 1400 mm Schrankbreite</p>					P Z 1 2 2 4 3 0 P Z 1 2 2 4 4 0 P Z 1 2 2 4 5 0 P Z 1 2 2 4 6 1 P Z 1 2 2 4 7 0 P Z 1 2 2 4 7 5 P Z 1 2 2 4 8 0 P Z 1 2 2 4 9 0 P Z 1 2 2 4 9 5 P Z 1 2 2 4 1 0 P Z 1 2 2 4 1 1 P Z 1 2 2 4 1 5 P Z 1 2 2 4 1 2 P Z 1 2 2 4 1 4	20 26 31 31 31 31 31 34 37 43 48 48 51 57	
	 <p>Schubkastenset für Metallschubkästen für 300 mm breite Schränke für 400 mm breite Schränke</p>					P Z 1 2 2 5 3 0 P Z 1 2 2 5 4 0	29 31
		 <p>Stauraumboxen inkl. Befestigungsstange 2 Boxen für 600 mm Schrankbreite 2 Boxen für 700 mm Schrankbreite 2 Boxen für 750 mm Schrankbreite 2 Boxen für 800 mm Schrankbreite 2 Boxen für 900 mm Schrankbreite 2 Boxen für 950 mm Schrankbreite 2 Boxen für 1000 mm Schrankbreite 2 Boxen für 1100 mm Schrankbreite 2 Boxen für 1150 mm Schrankbreite 2 Boxen für 1200 mm Schrankbreite 2 Boxen für 1400 mm Schrankbreite</p>					P Z 1 2 3 6 6 0 P Z 1 2 3 6 7 0 P Z 1 2 3 6 7 5 P Z 1 2 3 6 8 0 P Z 1 2 3 6 9 0 P Z 1 2 3 6 9 5 P Z 1 2 3 6 1 0 P Z 1 2 3 6 1 1 P Z 1 2 3 6 1 5 P Z 1 2 3 6 1 2 P Z 1 2 3 6 1 4
	 <p>Stauraumbox ohne Befestigungsstange</p>		150	246	150	P Z 1 2 3 6 E 1	29

Zubehör für alle Laguna Programme:

Verkaufspreisliste zzgl. Mehrwertsteuer in EURO

Tiefenangabe entspricht der Korpus-tiefe		Tiefe in mm	Breite in mm	Höhe in mm	Artikelnummer	Anschlag
	Aufbewahrungsbox weiß transparent mit 1-facher Befestigungsmöglichkeit kombinierbar mit Befestigungsleisten - PZ 1237 L1/L2/L3/L6	84	84	65	P Z 1 2 3 7 B 1	11
	Aufbewahrungsbox weiß transparent mit 2-facher Befestigungsmöglichkeit kombinierbar mit Befestigungsleisten - PZ 1237 L2/L3/L6	84	168	65	P Z 1 2 3 7 B 2	14
	Aufbewahrungsbox weiß transparent mit 3-facher Befestigungsmöglichkeit kombinierbar mit Befestigungsleisten - PZ 1237 L3/L6	84	251	65	P Z 1 2 3 7 B 3	14
	Befestigungsleiste weiß transparent mit 1-facher Befestigungsmöglichkeit kombinierbar mit Aufbewahrungsboxen - PZ 1237 B1	27	83	9	P Z 1 2 3 7 L 1	9
	Befestigungsleiste weiß transparent mit 2-facher Befestigungsmöglichkeit kombinierbar mit Aufbewahrungsboxen - PZ 1237 B1/B2	27	167	9	P Z 1 2 3 7 L 2	9
	Befestigungsleiste weiß transparent mit 3-facher Befestigungsmöglichkeit kombinierbar mit Aufbewahrungsboxen - PZ 1237 B1/B2/B3	27	250	9	P Z 1 2 3 7 L 3	11
	Befestigungsleiste weiß transparent mit 6-facher Befestigungsmöglichkeit kombinierbar mit Aufbewahrungsboxen - PZ 1237 B1/B2/B3	27	504	9	P Z 1 2 3 7 L 6	14





Zubehör für alle Laguna Programme:

Verkaufspreisliste zzgl. Mehrwertsteuer in EURO

Tiefenangabe entspricht der Korpusstärke		Tiefe in mm	Breite in mm	Höhe in mm	Artikelnummer	Anschlag
	Aufteilungsrahmen 1 Fach Stauraumzubehör für den Waschtischunterschrank kombinierbar mit PZ 1245 02, PZ 1245 03, PZ 1245 04	341	158	43	P Z 1 2 4 5 1 6	31
	Aufteilungsrahmen 2 Fächer Stauraumzubehör für den Waschtischunterschrank kombinierbar mit PZ 1245 02, PZ 1245 03, PZ 1245 04	341	241	43	P Z 1 2 4 5 2 4	43
	Aufteilungsrahmen 3 Fächer Stauraumzubehör für den Waschtischunterschrank kombinierbar mit PZ 1245 02, PZ 1245 03, PZ 1245 04	341	390	43	P Z 1 2 4 5 3 9	54
	Organisationseinsatz 3 Behälter Stauraumzubehör für den Waschtischunterschrank	341	145	73	P Z 1 2 4 5 0 1	31
	Organisationseinsatz Schminkeablett Stauraumzubehör für den Waschtischunterschrank kombinierbar mit PZ 1245 16, PZ 1245 24, PZ 1245 39	270	144	43	P Z 1 2 4 5 0 2	11
	Organisationseinsatz Kosmetikhalter Stauraumzubehör für den Waschtischunterschrank kombinierbar mit PZ 1245 16, PZ 1245 24, PZ 1245 39	140	73	41	P Z 1 2 4 5 0 3	11
	Organisationseinsatz 1 Behälter Stauraumzubehör für den Waschtischunterschrank kombinierbar mit PZ 1245 16, PZ 1245 24, PZ 1245 39	114	90	66	P Z 1 2 4 5 0 4	9

Zubehör für alle Laguna Programme:

Verkaufspreisliste zzgl. Mehrwertsteuer in EURO

Tiefenangabe entspricht der Korpus-tiefe		Tiefe in mm	Breite in mm	Höhe in mm	Artikelnummer	Anschlag
	<p>Organisationseinsatz Kosmetiktücher-Box Stauraumzubehör für den Waschtischunterschrank</p> <p>nur für den unteren Auszug geeignet</p>	288	157	91	P Z 1 2 4 5 0 5	23
	<p>Gestellfuß chrom für Waschtischunterschranke</p> <p>Schränke müssen aufgrund der Kippsicherung zusätzlich wandhängend montiert werden.</p> <p>Korpus-tiefe und -höhe beachten!</p>	460	40	342	P Z 1 1 2 2 1	80
	<p>Gestellfuß chrom für Ergänzungsschränke</p> <p>Schränke müssen aufgrund der Kippsicherung zusätzlich wandhängend montiert werden.</p> <p>Korpus-tiefe und -höhe beachten!</p>	290	40	342	P Z 1 1 2 3 1	77
	<p>Gestellfuß wahlweise chrom oder schwarz: Nr. 101 chrom Nr. 043 schwarz höhenverstellbar (+ / - 5 mm)</p> <p>Schränke müssen aufgrund der Kippsicherung zusätzlich wandhängend montiert werden.</p> <p>Preis je Stück</p>	20	20	120	P Z 1 2 4 3 1	9
	<p>Raumspars-Geruchsverschluss Ablauf aus Kunststoff, in weiß Nennweite: 40 mm</p>				P Z 1 3 6 7	20







Zubehör für alle Laguna Programme:

Verkaufspreisliste zzgl. Mehrwertsteuer in EURO

Tiefenangabe entspricht der Korpus-tiefe	Tiefe in mm	Breite in mm	Höhe in mm	Artikelnummer	Anschlag
				P Z 1 4 2 3	29
Raumspars-Geruchsverschluss Ablauf aus Kunststoff, in weiß Nennweite: 32 mm					
				P Z 1 4 0 7	34
Raumschaffer-Geruchsverschluss Ablauf aus Kunststoff, in weiß Nennweite: 32 mm für Gästebäder					
				P Z 1 3 8 9 1 E	160
Design Installationsset chrom 1 Design Siphon 2 Design Eckventile 2 Design Anschlussröhrchen M10					
				P Z 1 3 7 4 3 0	83
Design Flaschensiphon schwarz 1 Design Siphon Nennweite: 32 mm					
				P Z 1 3 7 6 3 0	68
Design Eckventile schwarz 2 Design Eckventile 1/2" AG x 10 mm					
				P Z 1 1 0 9 1	83
CLOU Ab- und Überlaufsystem chrom					

Zubehör für alle Laguna Programme:

Verkaufspreisliste zzgl. Mehrwertsteuer in EURO

Tiefenangabe entspricht der Korpus-tiefe		Tiefe in mm	Breite in mm	Höhe in mm	Artikelnummer	Anschlag
	<p>CLOU Ab- und Überlaufsystem mit Drehknopf-Betätigung Bei der Verwendung von Waschtischen in Kombination mit Wandarmaturen empfehlen wir das Clou-System mit der Drehknopf-Betätigung.</p> <p>Drehknopf-Betätigung wird in die Armaturlochbohrung geschraubt</p> <p>inkl. Ventilabdeckung chrom</p>				P Z 1 1 4 9 1	128
	<p>Ventilabdeckung zu Clou-System</p> <p>chrom</p> <p>weiß</p>	70 70	70 70		P Z 1 4 2 4 P Z 1 4 5 1 3	17 17
	<p>Ventilabdeckung zu Clou-System aus Programm Loft weiß STONEPLUS</p>					
STONEPLUS	mit Label Laguna Badwelten	80	80		P Z 1 4 3 3 L A	43
	ohne Label	80	80		P Z 1 4 3 3 O L	43
	<p>Ventilabdeckung zu Clou-System aus Programm modern classic, Reflex und Neo weiß aus Kunststoff</p>					
	mit Label Laguna Badwelten	80	80		P Z 1 5 3 3 L A	34
	ohne Label	80	80		P Z 1 5 3 3 O L	34
	<p>Ventilabdeckung zu Clou-System aus Glas</p> <p>Optiwhite</p> <p>Optiwhite matt</p> <p>Schwarz matt</p>	90 90 90	90 90 90		5 0 4 6 3 2 5 0 4 6 3 3 5 0 4 6 3 4	57 57 57
	<p>Schwimmer/Stopfen zu Clou-System</p>				5 0 4 3 5 2	20

Zubehör für alle Laguna Programme:

Verkaufspreisliste zzgl. Mehrwertsteuer in EURO

Tiefenangabe entspricht der Korpus­tiefe		Tiefe in mm	Breite in mm	Höhe in mm	Artikelnummer	Anschlag
	Ablaufschacht mit Verschraubung für Ventilabdeckung zu Clou-System bei Einsatz einer Wandarmatur				P Z 1 4 2 4 A S	26
	Ablaufventil mit Push-Up Stopfen für Waschtische mit Überlaufloch				P Z 1 4 1 0 1	40
	Nicht verschließbares Ablaufventil chrom	60	60		P Z 1 3 7 3 1	80
	schwarz	60	60		P Z 1 3 7 3 3 0	80
	Griffblock für Spiegelschranktür chrom zum Aufkleben an Doppelspiegeltüren Preis je Stück	9	40	29	P Z 1 1 2 5	9
	Griffblock für Spiegelschranktür chrom zum Anschrauben an Trägerplatten Preis je Stück	9	40	20	P Z 1 1 2 6	9
	Spiegelgriff für Einbauspiegelschrank wie beim S2A 43xx E1, S2A 53xx E1 chrom zum Aufkleben an Doppelspiegeltüren Preis je Stück	30	40	19	P Z 1 2 4 8	9

Zubehör für alle Laguna Programme:

Verkaufspreisliste zzgl. Mehrwertsteuer in EURO

Tiefenangabe entspricht der Korpusstiefe		Tiefe in mm	Breite in mm	Höhe in mm	Artikelnummer	Anschlag
	<p>Spiegelgriff für Einbauspiegelschrank wie beim S2A 4360/90/12/14 51 chrom zum Aufkleben an Doppelspiegeltüren</p> <p>Preis je Stück</p>	27	40	29	P Z 1 2 4 6	9
	<p>Neutralvernetzendes Silikon für Glaswaschtische 310 ml Kartusche</p>				P Z 1 2 3 5	9
	<p>Aufhängeleisten 1 Metallschiene 2 Mauerdübel 2 Zylinderkopfschrauben</p> <p>für 200 mm Schrankbreite für 300 mm Schrankbreite für 400 mm Schrankbreite</p>	6 6 6	150 250 350	27 27 27	P Z A U F H 2 0 P Z A U F H 3 0 P Z A U F H 4 0	6 6 9
	<p>Reparaturset Geben Sie bei der Bestellung bitte Ihre Rechnungs- oder Auftragsbestätigungsnummer an. Nur so können wir gewährleisten, dass Sie das passende Reparaturset erhalten.</p> <p>Erhältlich für: Mineralgusswaschtische STONEPLUS-Waschtische</p>					57
	<p>Poliermittel 100 ml geeignet für Mineralguss- oder Stoneplus- Waschtische</p> <p>Bitte verwenden Sie beim Auftragen ein weiches Baumwolltuch</p>				M I N P O L I 1	34